TERÇA-FEIRA DA 1ª SEMANA DA QUARESMA

Salmo Responsorial – Sl 33 (34) – O SENHOR LIBERTA OS JUSTOS (Tom: D)

Áudio: https://www.youtube.com/watch?v=aelYEmqV1qI

RITMO: Balanço (I)

Como tocar esse Ritmo no Violão?	Movimentos - MÃO DIREITA	
http://www.youtube.com/watch?v=_T6f_CCV2ds	↓ ↑ ↓ ↓ P I M P	P = Polegar M = Mão I = Indicador

Sl 33 (34), 4-5. 6-7. 16-17. 18-19 (R. 18b)

Melodia: Ir. Miria T. Kolling

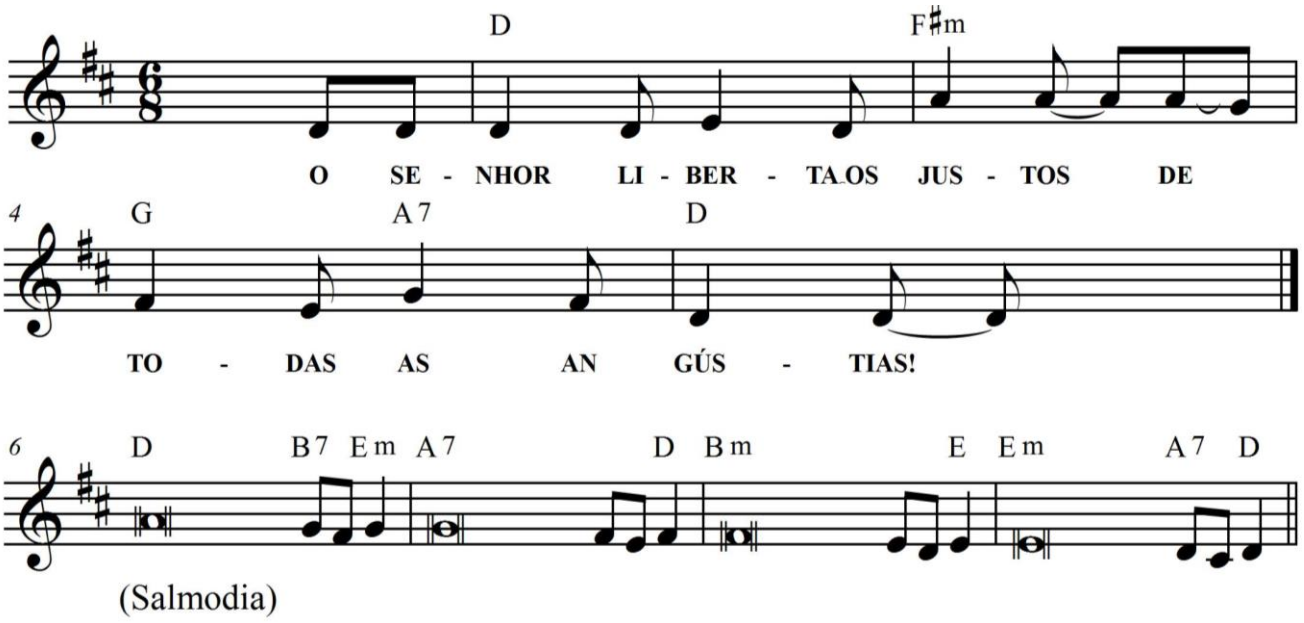

D F#m G A7 D
O SENHOR LIBERTA OS JUSTOS/ DE TODAS AS ANGÚSTIAS.

D B7 Em
1. Comigo engrandecei ao **Se**nhor Deus,
A7 D
exaltemos todos juntos **o** seu nome!
Bm E
Todas as vezes que o busquei, e**le** me ouviu,
Em A7 D
e de todos os temores **me** livrou.

D B7 Em
2. Contemplai a sua face e **a**legrai-vos,
A7 D
e vosso rosto não se cubra **de** vergonha!
Bm E
Este infeliz gritou a Deus, e **foi** ouvido,
Em A7 D
e o Senhor o libertou de **to**da angústia.

D B7 Em
3. O Senhor pousa seus olhos **so**bre os justos,
A7 D
e seu ouvido está atento ao **seu** chamado;
Bm E
mas ele volta a sua face **con**tra os maus,
Em A7 D
para da terra apagar **su**a lembrança.

D B7 Em
4. Clamam os justos, e o Senhor bon**do**so escuta
A7 D
e de todas as angústias **os** liberta.
Bm E
Do coração atribulado ele **es**tá perto
Em A7 D
e conforta os de espírito **a**batido.