SEXTA-FEIRA DA 4ª SEMANA DA PÁSCOA

Salmo Responsorial – Sl 2 - TU ÉS MEU FILHO E EU HOJE TE GEREI! (Tom: D)

Áudio: https://www.youtube.com/watch?v=cuIoukhHCt8

RITMO: Balanço (I)

Como tocar esse Ritmo no Violão?	Movimentos - MÃO DIREITA	
http://www.youtube.com/watch?v=_T6f_CCV2ds	↓ P ↑ I ↓ M ↓ P	P = Polegar M = Mão I = Indicador

Sl 2, 6-7.8-9.10-11 (R. 7)

Música: André Zamur

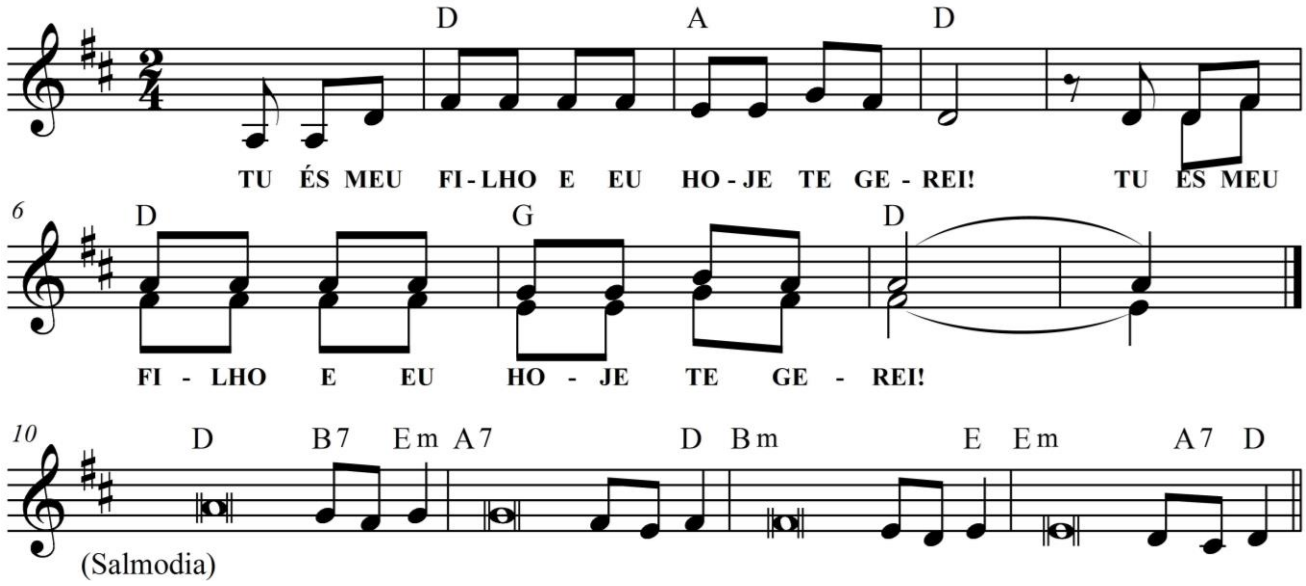

D A D
TU ÉS MEU FILHO E EU HOJE TE GEREI!
D G D
TU ÉS MEU FILHO E EU HOJE TE GEREI!

D B7 Em
1. "Fui eu mesmo que escolhi es**te** meu Rei
A7 D
e em Sião, meu monte santo, o **con**sagrei!"
Bm
O decreto do Senhor promulgarei, +
E
foi assim que me falou o **Se**nhor Deus:
Em A7 D
"Tu és meu Filho, e eu hoje **te** gerei!".

D
2. Podes pedir-me, e em resposta eu te darei +
B7 Em
por tua herança os povos todos e **as** nações,
A7 D
e há de ser a terra inteira o teu do**mí**nio.
Bm E
Com cetro férreo haverás de **do**miná-los,
Em A7 D
e quebrá-los como um vaso **de** argila!

D B7 Em
3. E agora, poderosos, **en**tendei;
A7 D
soberanos, aprendei es**ta** lição:
Bm E
Com temor servi a Deus, ren**dei**-lhe glória
Em A7 D
e prestai-lhe homenagem **com** respeito!