QUINTA-FEIRA DA 4ª SEMANA DA QUARESMA

Salmo Responsorial – Sl 105 (106) LEMBRAI-VOS DE NÓS, Ó SENHOR (Tom: A)

Áudio: https://www.youtube.com/watch?v=JycEf99tSi4

Ritmo: Balanço

Como tocar esse Ritmo no Violão?	Movimentos - MÃO DIREITA	
http://www.youtube.com/watch?v=_T6f_CCV2ds	↓ P ↑ I ↓ M ↓ P	P = Polegar M = Mão I = Indicador

Sl 105 (106), 19.20.21-22.23 (R. 4a)

Música: Shirlene da Costa

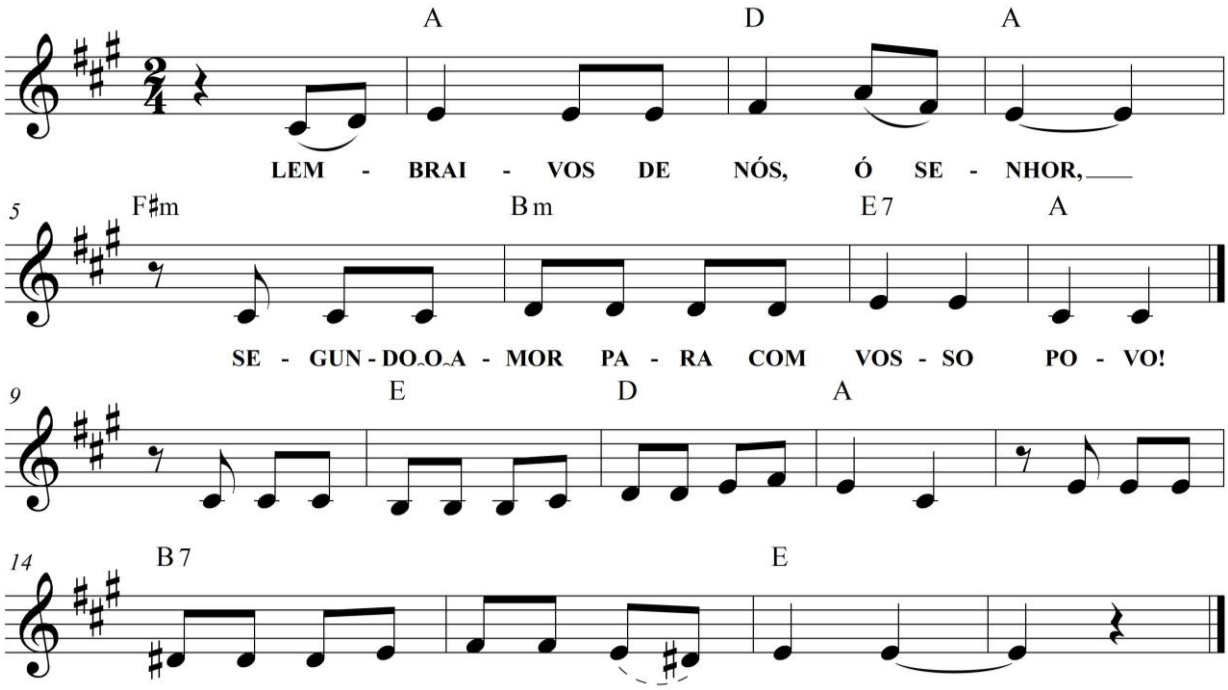

A D A F#m
LEMBRAI-VOS DE NÓS, Ó SENHOR,
Bm E7 A
SEGUNDO O AMOR PARA COM VOSSO POVO!

E D A
1. Construíram um bezerro no Horeb
B7 E
e adoraram uma estátua de metal;
E D A
eles trocaram o seu Deus, que é sua glória,
B7 E
pela imagem de um boi que come feno.

E D A
2. Esqueceram-se do Deus que os salvara,
B7 E
que fizera maravilhas no Egito;
E D A
no país de Cam fez tantas obras admiráveis,
B7 E
no mar Vermelho, tantas coisas assombrosas.

E D A
3. Até pensava em acabar com sua raça,
B7 E
não se tivesse Moisés, o seu eleito,
E D A
interposto, intercedendo junto a ele,
B7 E
para impedir que sua ira os destruísse.