30° Curso

OUTUBRO
2005

Canto Litúrgico

Folheto Litúrgico Comunhão e Participação

Arquidiocese de Goiânia - Spar

ÍNDICE

ABERTURA DA CELEBRAÇÃO

Alegres Vamos.....1

A bandeira do Divino.....2

Quem não renascer da água.....3

HINO DE LOUVOR

Glória a Deus nos altos céus.....4

SALMO

40 Curai-me Senhor.....6

94 Não fecheis vosso coração.....8

ACLAMAÇÃO AO EVANGELHO

27° DTC Eu sou a videira.....9

28° DTC Que o Pai do Senhor Jesus Cristo.....10

29° DTC Como astros no mundo.....11

30° DTC Eu te louvo, ó Pai Santo!.....12

31° DTC Quais servos fiéis.....13

Todos os Santos.....14

32° DTC Sê fiel até a morte.....14

33° DTC É preciso vigiar.....15

34° DTC O princípio e o fim sou eu.....16

2° DTC Fala Senhor.....17

3° DTC Que o Pai do Senhor Jesus Cristo.....10

4° DTC Um grande profeta surgiu.....18

5° DTC Ó Senhor, tuas palavras.....19

6° DTC Os sãos não precisam de médico.....20

7° DTC A tua palavra é verdade.....21

APRESENTAÇÃO DAS OFERENDAS

A mesa santa.....22

Irmãos acordemos....23
Nasceu em Belém a casa do pão....24

COMUNHÃO

27° DTC Ó Pai somos nós esta vinha....25
28° DTC Um Rei fez um grande banquete....25
29° DTC À César darão o que é dele....25
30° DTC Teu Deus e Senhor amarás....25
31° DTC Um só é o Pai de vocês....25
32° DTC É preciso ficar acordado....25
33° DTC Muito bem servidor tão fiel....25
Cântico do Benedictus....27
Hino ao Verbo de Deus....30
No presépio pequenino....32
Seu nome é Jesus Cristo....33
Teu corpo e sangue Tu nos deste....35
Venham, benditos....37
Vimos sua estrela....38

VÁRIOS

Ave, Rainha do céu....39
Comam do Pão....40
Eis o mistério da fé - A....41
Eis o mistério da fé - B....42
Feliz quem espera no Senhor....42
Louvação do advento....43
Louvação do Natal....44
Nós Te damos graças....45
Onde existe caridade....45
Ó Mãe do Redentor....46
Por Cristo, com Cristo....47
Rainha do céu (Tempo Pascal)....48
Santo é o Senhor....49
Santo Senhor Deus....50
Salve Maria (Advento)....52
Salve, Rainha (Tempo Comum)....54
Santo anjo do Senhor....56

ABERTURA DA CELEBRAÇÃO
Alegres vamos

Tom: Mi Maior
Ritmo: Marcha

Ir. Míria T. Kolling

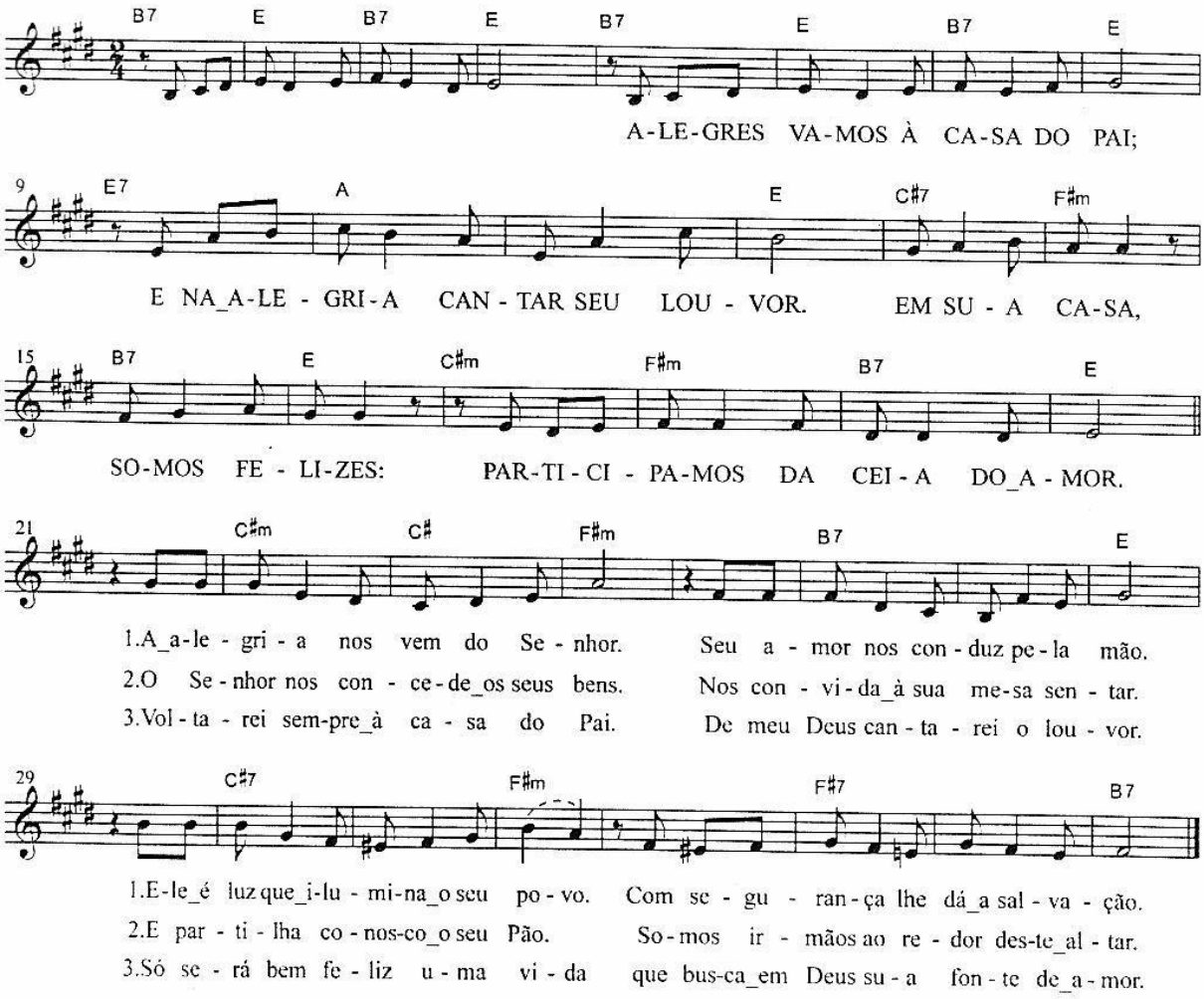

INTRODUÇÃO: B7 E B7 E

B7 E B7 E E7 A E
ALEGRES VAMOS À CASA DO PAI; E NA ALEGRIA CANTAR SEU LOUVOR.
C#7 F#m B7 E C#m F#m B7 E
EM SUA CASA, SOMOS FELIZES: PARTICIPAMOS DA CEIA DO AMOR.

C#m C# F#m B7 E
1.A alegria nos vem do Senhor. Seu amor nos conduz pela mão.
C#7 F#m F#7 B7
Ele é luz que ilumina o seu povo. Com segurança lhe dá a salvação.

2.O Senhor nos concede os seus bens. Nos convida à sua mesa sentar.
E partilha conosco o seu Pão. Somos irmãos ao redor deste altar.
3.Voltarei sempre à casa do Pai. De meu Deus cantarei o louvor.
Só será bem feliz uma vida que busca em Deus sua fonte de amor.

A bandeira do Divino

Tom: Lá Maior
Ritmo: Baião

D.R.

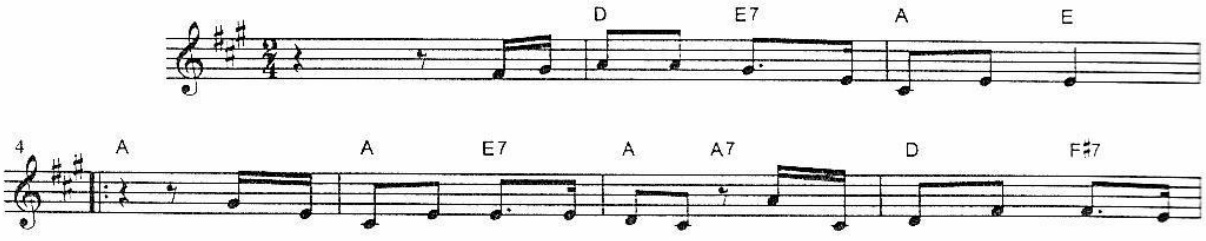

1.Os de - vo - tos do Di - vi - no vão a - brir su - a mo -
2.Deus vos sal - ve_es - se de - vo - to pe - la_es - mo - la_em vos - so
3.A ban - dei - ra a - cre - di - ta que_a se - men - te se - ja
4.Que_o per - dão se - ja sa - gra - do, que a fé se - ja_in - fi -
5.As - sim co - mo_os três Reis - Ma - gos que se - gui - ram_a_es - tre - la
6.No_es - tan - dar - te vai es - cri - to que_e - le vol - ta - rá de

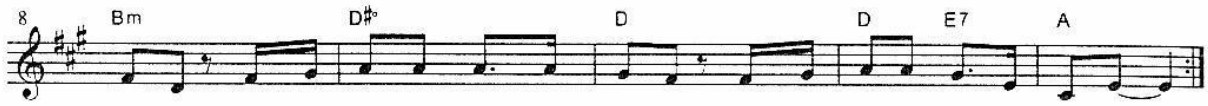

1.ra - da pra ban - dei - ra do Me - ni - no ser bem - vin-da, ser lou - va - da.
2.no - me dan - do á - gua_a quem tem se - de, dan - do pão a quem tem fo - me.
3.tan - ta que_es - sa me - sa se - ja far - ta, que_es - sa ca - sa se - ja san - ta.
4.ni - ta, que o ho - mem se - ja li - vre, que_a jus - ti - ça so - bre - vi - va.
5.gui - a a ban - dei - ra se - gue_em fren - te a - trás de me - lho - res di - as.
6.no - vo e o Rei se - rá ben - di - to e - le nas - ce - rá do po - vo.

INTRODUÇÃO: D E7 A E A

A E7 A A7 D F#7 Bm
1.Os devotos do Divino vão abrir sua morada
D#° D D E7 A
pra bandeira do Menino ser bem-vinda, ser louvada.

2.Deus vos salve esse devoto pela esmola em vosso nome,
dando água a quem tem sede, dando pão a quem tem fome.

3.A bandeira acredita que a semente seja tanta,
que essa mesa seja farta, que essa casa seja santa.

4.Que o perdão seja sagrado, que a fé seja infinita,
que o homem seja livre, que a justiça sobreviva.

5.Assim como os três Reis-Magos que seguiram a estrela guia,
a bandeira segue em frente atrás de melhores dias.

6.No estandarte vai escrito que ele voltará de novo,
e o rei será bendito, ele nascerá do povo.

Quem não renascer da água

Tom: Ré menor
Ritmo: Marcha

Frei Beraldo Hanlon

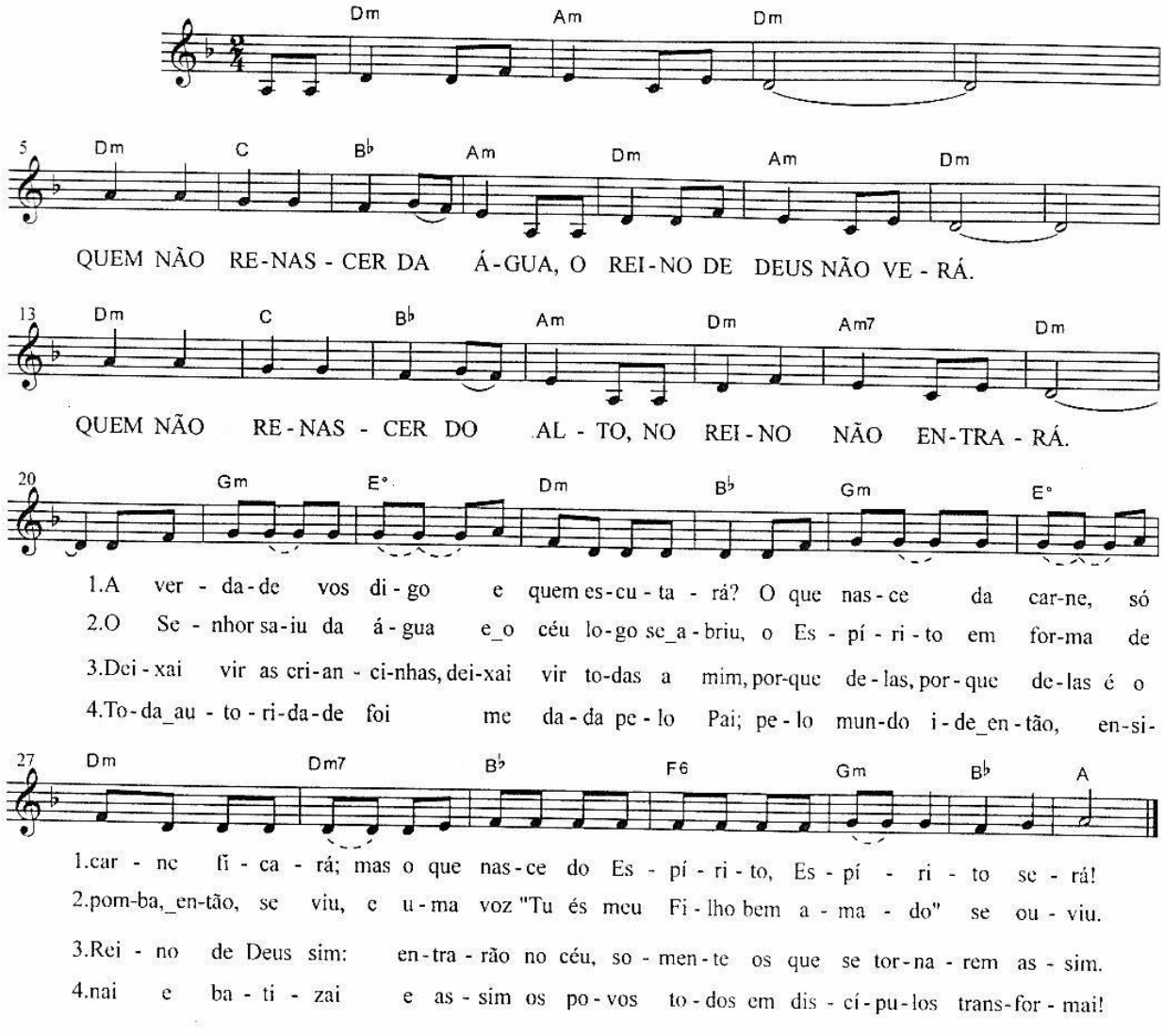

INTRODUÇÃO: Dm Am Dm

Dm C Bb Am Dm Am Dm
QUEM NÃO RENASCER DA ÁGUA, O REINO DE DEUS NÃO VERÁ.
Dm C Bb Am Dm Am7 Dm
QUEM NÃO RENASCER DO ALTO, NO REINO NÃO ENTRARÁ.

Gm E° Dm Bb
1.A verdade vos digo e quem escutará?
Gm E° Dm Dm7
O que nasce da carne, só carne ficará;
Bb F6 Gm Bb A
mas o que nasce do Espírito, Espí....rito será!

2.O Senhor saiu da água e o céu logo se abriu,
o Espírito em forma de pomba, então, se viu,
e uma voz "Tu és meu Filho bem amado" se ouviu.

3.Deixai vir as criancinhas, deixai vir todas a mim,
porque delas, porque delas é o Reino de Deus, sim:
entrarão no céu, somente, os que se tornarem assim.

4. Toda autoridade foi-me dada pelo Pai:
pelo mundo ide, então, ensinai e batizai
e, assim, os povos todos em discípulos transformai!

HINO DE LOUVOR
Glória a Deus nos altos céus

Tom: Sol Maior
Ritmo: Fox

Letra: CNBB
Música: Ir. Míria T. Kolling

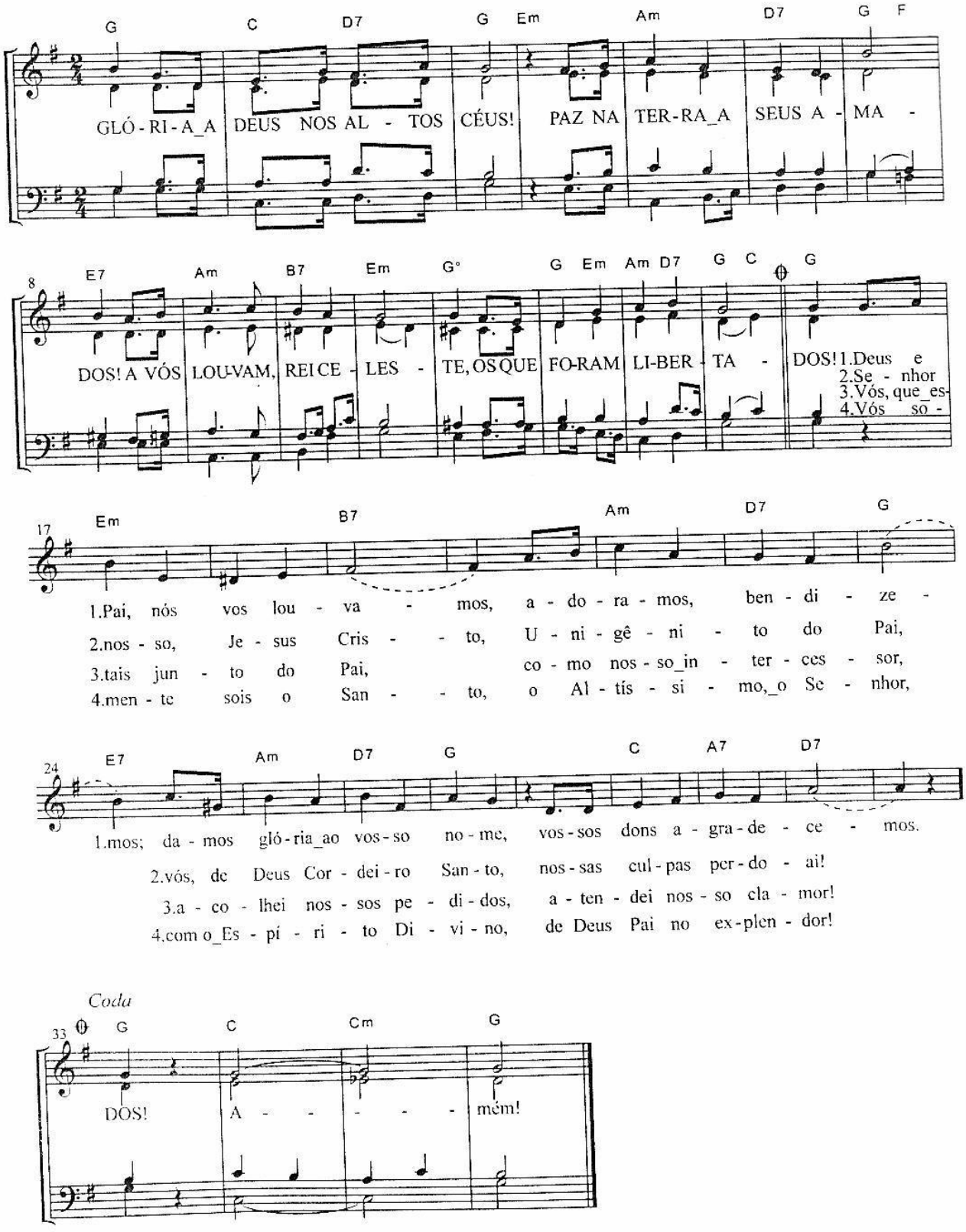

Glória a Deus nos altos céus

Tom: Sol Maior
Ritmo: Fox

Letra: CNBB
Música: Ir. Míria T. Kolling

G C D7 G Em Am D7 G F E7
GLÓRIA A DEUS NOS ALTOS CÉUS! PAZ NA TERRA A SEUS AMA.....DOS!
Am B7 Em G° G Em Am D7 G C G C Cm G
A VÓS LOUVAM, REI CELES..TE, OS QUE FORAM LI....BERTA.....DOS! (A.....mém!)

Em B7 Am D7 G E7
1.Deus e Pai, nós vos louvamos, adoramos, bendizemos;
Am D7 G C A7 D7
damos glória ao vosso nome, vossos dons agradecemos.

2.Senhor nosso, Jesus Cristo, Unigênito do Pai,

vós, de Deus Cordeiro Santo, nossas culpas perdoai!

3.Vós, que estais junto do Pai, como nosso intercessor,

acolhei nossos pedidos, atendei nosso clamor!

4. Vós somente sois o Santo, o Altíssimo, o Senhor,

com o Espírito Divino, de Deus Pai no explendor!

SALMO DE MEDITAÇÃO

Curai-me, Senhor

Salmo 40

Tom: Re menor
Ritmo: Balada

Juliano Lima Lucas
Otacílio dos Santos Silva

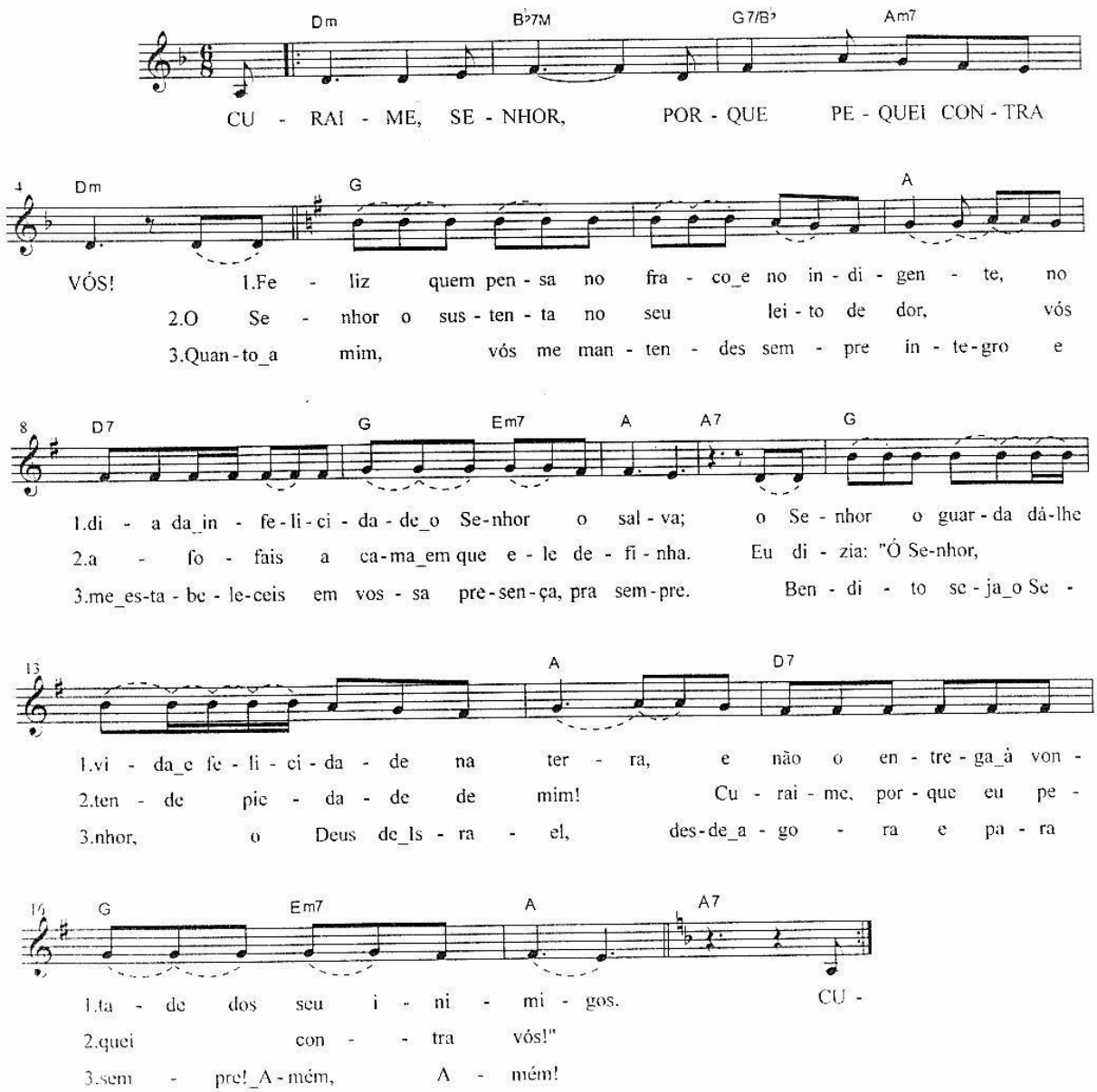

Curai-me, Senhor

Salmo 40

Tom: Re menor
Ritmo: Balada

Juliano Lima

Dm Bb7M G7/Bb Am7 Dm
CURAI-ME, SENHOR, PORQUE PEQUEI CONTRA VÓS!

G A
1.Feliz quem pensa no fraco e no indigente,
D7 G Em7 A A7
no dia da infelicidade o Senhor o salva;
G A
o Senhor o guarda, dá-lhe vida e felicidade na terra,
D7 G Em7 A A7
e não o entrega à vontade dos seus inimigos.

2.O Senhor o sustenta no seu leito de dor,
vós afofais a cama em que ele definha.
Eu dizia: "Ó Senhor, tende piedade de mim!
Curai-me, porque eu pequei contra vós!"

3.Quanto a mim, vós me mantendes sempre íntegro
e me estabeleceis em vossa presença, pra sempre.
Bendito seja o Senhor, o Deus de Israel,
desde agora e para sempre! Amém, Amém!

Não fecheis vosso coração

Salmo 94

Tom: Re Maior
Ritmo: Canção lenta

Juliano Lima Lucas
Otacílio dos Santos Silva

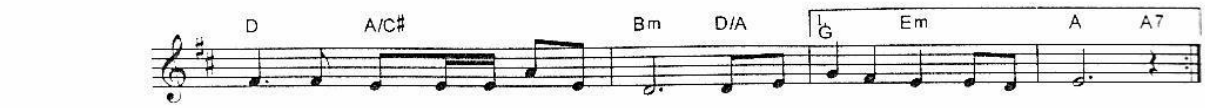

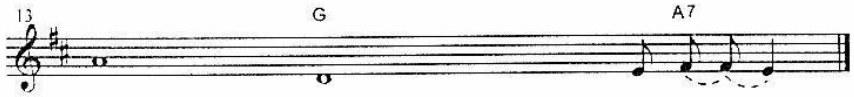

D A/C# Bm D/A G Em A7
NÃO FECHEIS VOSSO CORAÇÃO, MAS OUVI A VOZ DO SENHOR!
D A/C# Bm D/A G A7 D
NÃO FECHEIS VOSSO CORAÇÃO, MAS OUVI A VOZ DO SENHOR!

D Bm F#m G E7
1.Vinde, exultemos no Senhor, aclamemos o rochedo que nos salva;
D F#m G A7
Entremos com louvor em sua presença, vamos aclamá-lo com músicas.

2.Entrai, prostrai-vos e inclinai-vos, de joelhos frente ao Senhor que nos fez!
Sim, é ele o nosso Deus e nós o povo de seu pasto, o rebanho de sua mão.
3.Oxalá ouvísseis hoje a sua voz! Não endureçais vossos corações como em Meriba,
como no dia de Massa,, no deserto, quando vossos pais me provocaram
e tentaram, mesmo vendo as minhas obras.

ACLAMAÇÃO AO EVANGELHO

Eu sou a videira

27º Domingo Tempo Comum

Tom: Sol Maior
Ritmo: Balada

Reginaldo Veloso
(Jo 15,5)

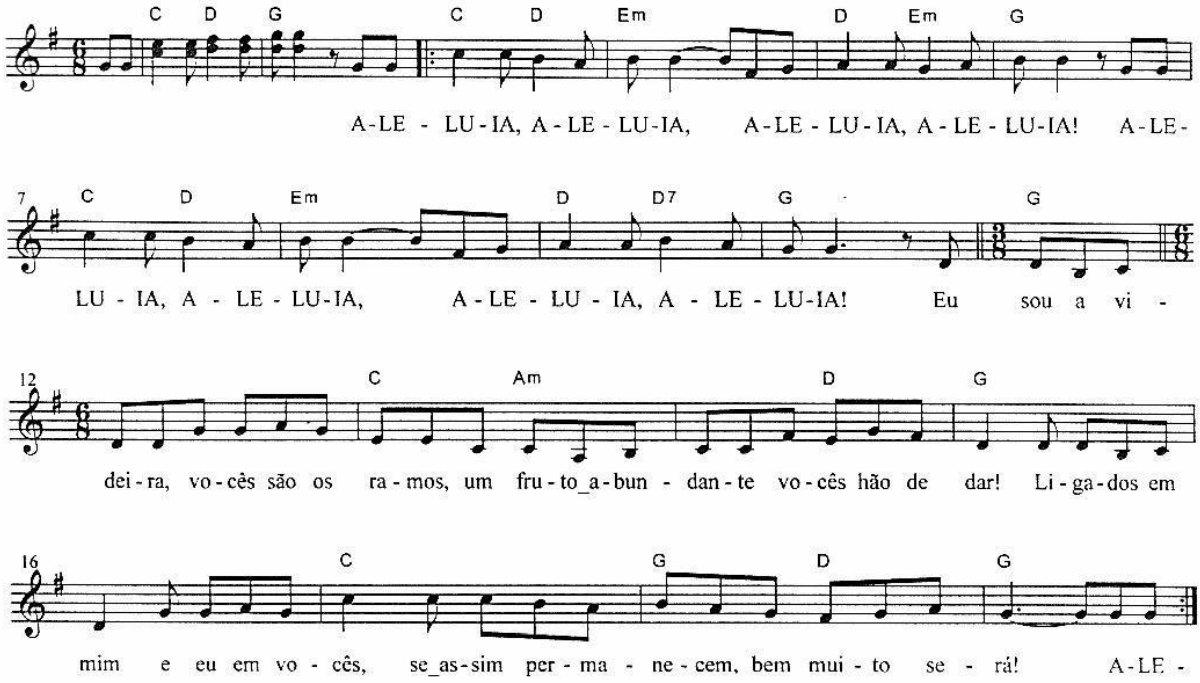

INTRODUÇÃO: C D G

C D Em D Em G
ALELUIA, ALELUIA, ALELUIA, ALELUIA!
C D Em D D7 G
ALELUIA, ALELUIA, ALELUIA, ALELUIA!

G C
Eu sou a videira, vocês são os ramos,
Am D G
um fruto abundante vocês hão de dar!
C
Ligados em mim e eu em vocês,
G D G
se assim permanecem, bem muito será!

Que o Pai do Senhor Jesus Cristo

28º e 3º Domingo Tempo Comum

Tom: Mi Maior
Ritmo: Fox

Folc- música religiosa
Ef 1,17-18

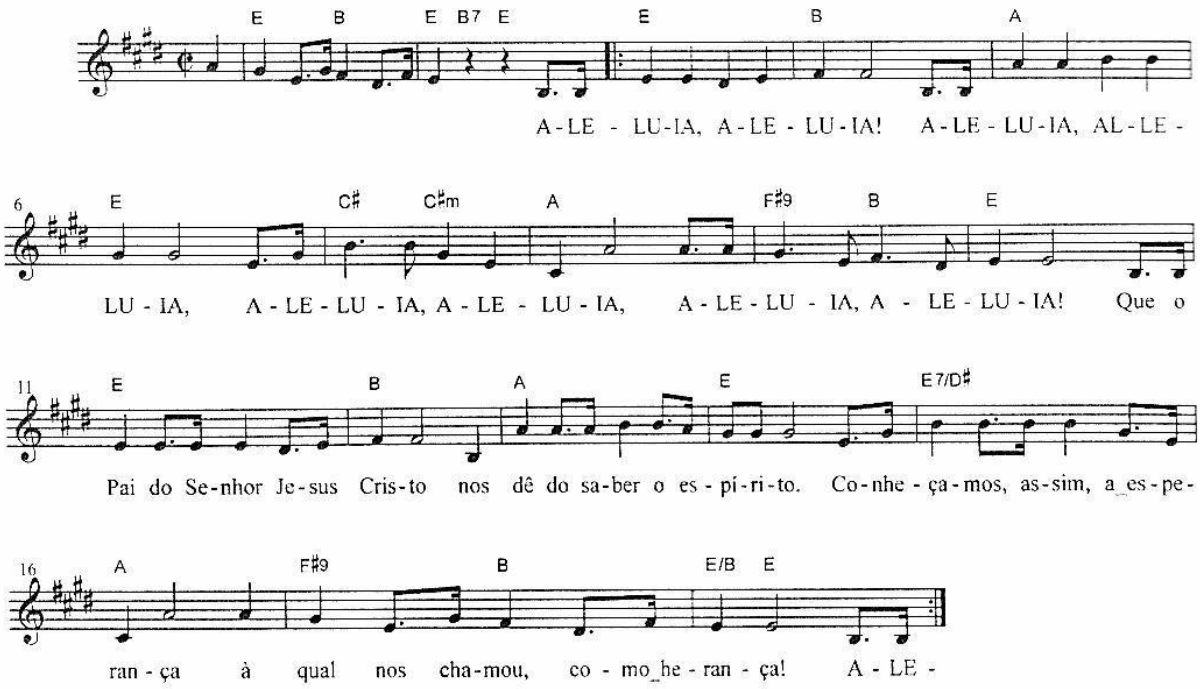

INTRODUÇÃO: E B E B7 E

E B A E
ALELUIA, ALELUIA, ALELUIA, ALELUIA!
C# C#m A F#9 B E
ALELUIA, ALE..LUIA, ALELUIA, ALELUIA!

E B
Que o Pai do Senhor Jesus Cristo
A E
nos dê do saber o espírito.
E7/9 A
Conheçamos, assim, a esperança
F#9 B E/B E
à qual nos chamou, como heran...ça!

Como astros no mundo

29º Domingo Tempo Comum

Tom: Sol Maior
Ritmo: Balada

Reginaldo Veloso
(Fl 2,15-16)

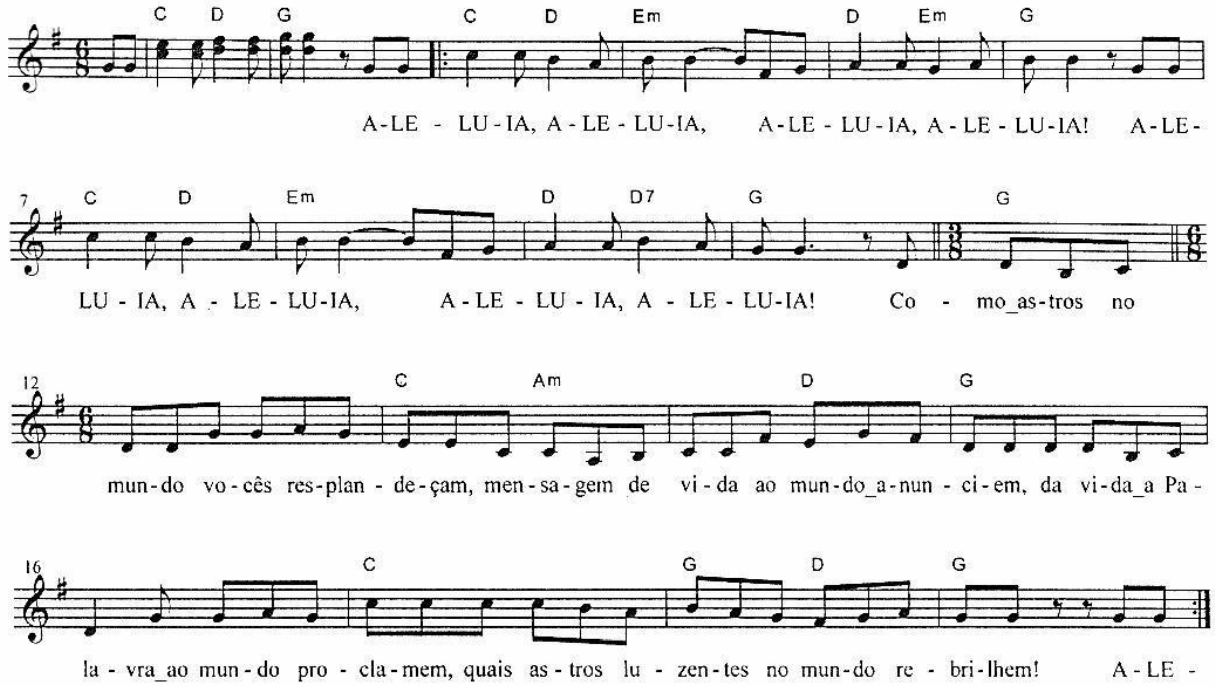

INTRODUÇÃO: C D G

C D Em D Em G
ALELUIA, ALELUIA, ALELUIA, ALELUIA!
C D Em D D7 G
ALELUIA, ALELUIA, ALELUIA, ALELUIA!

G C
Como astros no mundo vocês resplandeçam,
Am D G
mensagem de vida ao mundo anunciem,
C
da vida a Palavra ao mundo proclamem,
G D G
quais astros luzentes no mundo rebrilhem!

Eu te louvo, ó Pai Santo!

30º Domingo Tempo Comum

Tom: Mi Maior
Ritmo: Samba

(Mt 11,25)

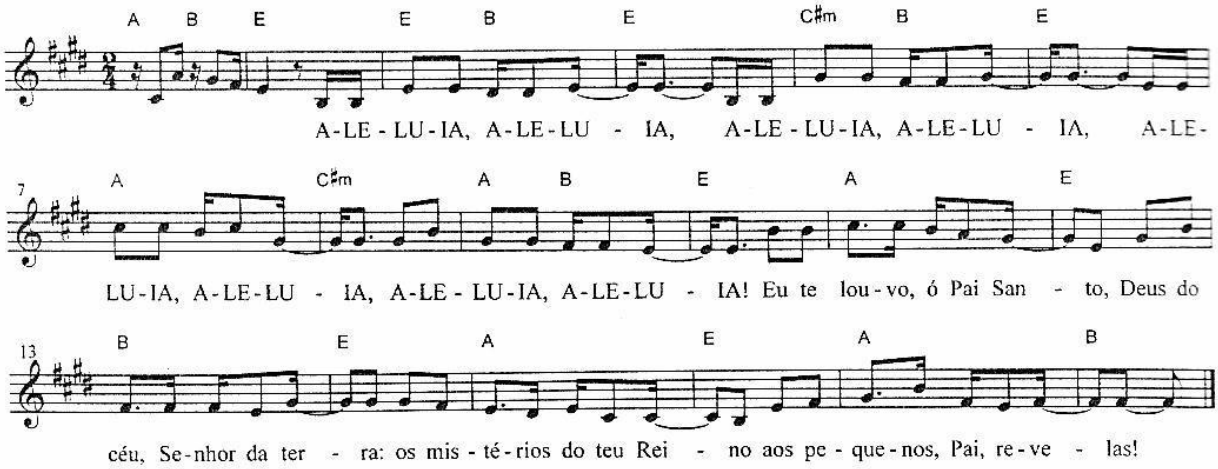

INTRODUÇÃO: A B E

E B E C#m B E
ALELUIA, ALELU....IA, ALELUIA, ALELU....IA,
A C#m A B E
ALELUIA, ALELU.....IA, ALELUIA, ALELU....IA!
A E B E
Eu te louvo, ó Pai San.....to, Deus do céu, Senhor da ter....ra:
A E A B
os mistérios do teu Rei....no aos pequenos, Pai, reve.....las!

Quais servos fiéis

31º Domingo Tempo Comum

Tom: Sol Maior
Ritmo: Balada

Reginaldo Veloso
(Lc 21,36)

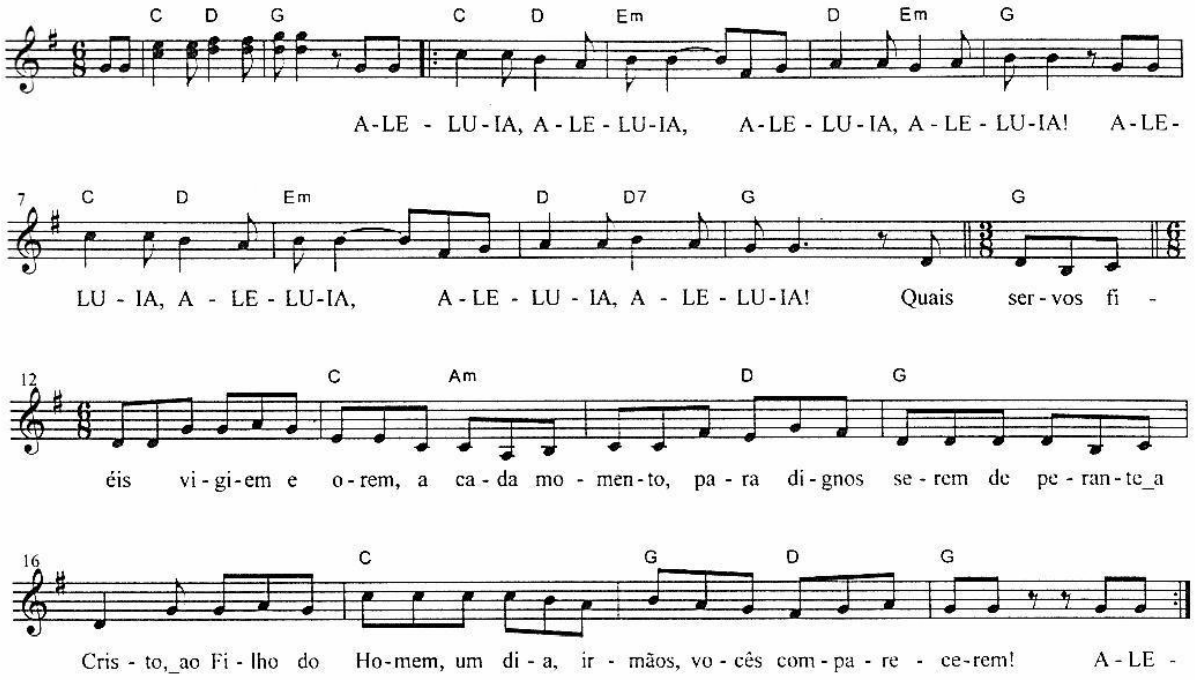

INTRODUÇÃO: C D G

C D Em D Em G
ALELUIA, ALELUIA, ALELUIA, ALELUIA!
C D Em D D7 G
ALELUIA, ALELUIA, ALELUIA, ALELUIA!

G C
Quais servos fiéis vigiem e orem,
Am D G
a cada momento, para dignos serem
C
de perante a Cristo, ao Filho do Homem,
G D G
um dia, irmãos, vocês comparecerem!

Todos os Santos

Tom: Mi Maior
Ritmo: Valsa

Folc-música religiosa

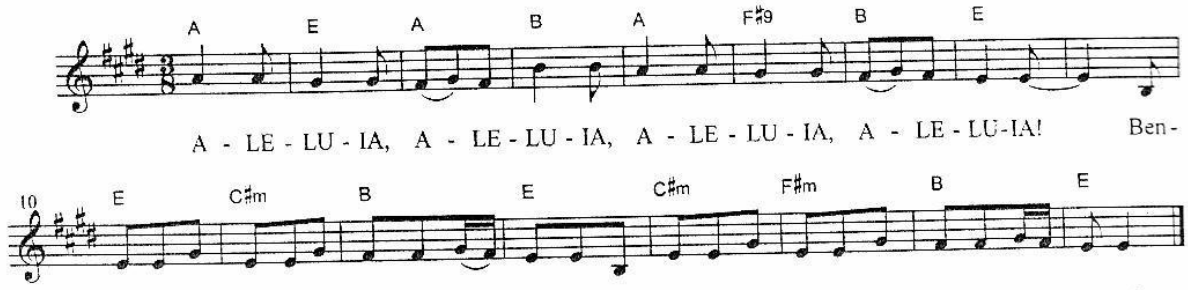

A E A B A F#9 B E
ALELUIA, ALELUIA, ALELUIA, ALELUIA!
E C#m B E
Benditos do Pai, se apossem do Reino,
C#m F#m B E
que foi preparado bem desde o começo!

Sê fiel até a morte

32º Domingo Tempo Comum

Tom: Mi Maior
Ritmo: Samba

Ap 2,10

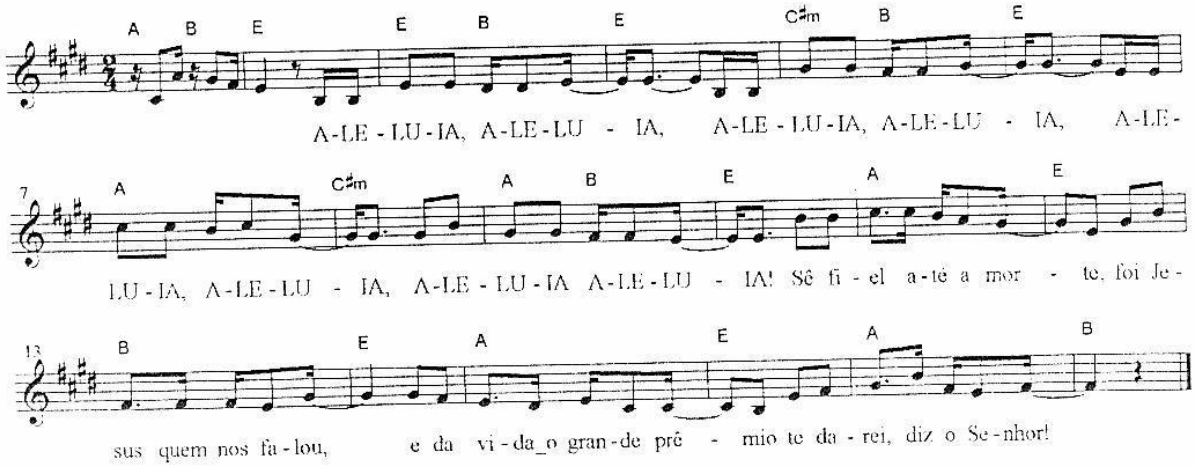

INTRODUÇÃO: A B E

E B E C#m B E
ALELUIA, ALELU....IA, ALELUIA, ALELU....IA!
A C#m A B E
ALELUIA, ALELU.....IA, ALELUIA, ALELU....IA!

A E B E
Sê fiel até a mor.....te, foi Jesus quem nos falou,
A E A B
e da vida o grande prê.....mio te darei, diz o Senhor!

É preciso vigiar

33º Domingo Tempo Comum

Tom: Mi Maior
Ritmo: Samba

Pe. José Raimundo Galvão
(Mt 24, 42, 44)

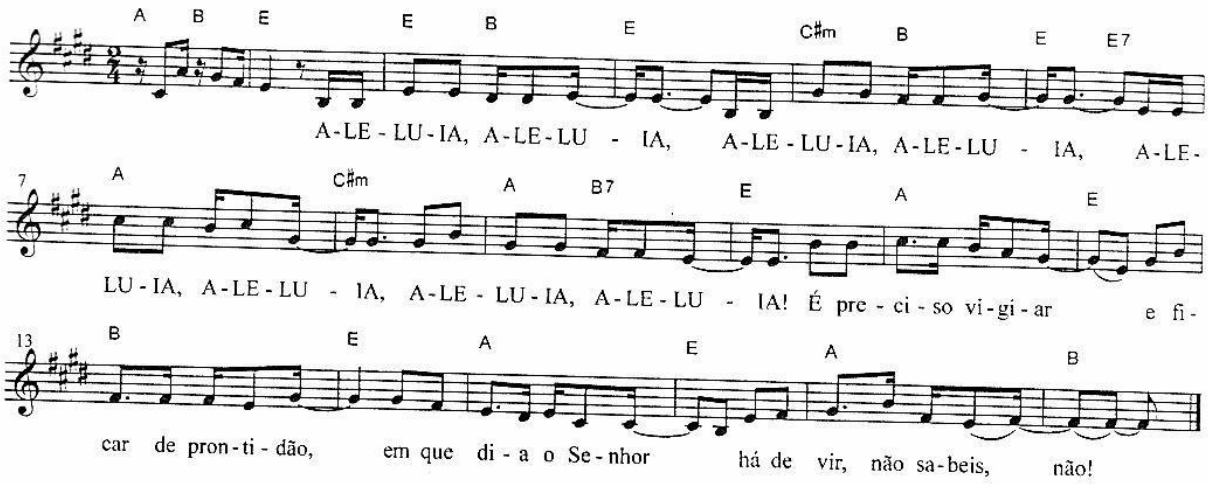

INTRODUÇÃO: A B E

E B E C#m B E E7
ALELUIA, ALELU...IA, ALELUIA, ALELU.....IA,
A C#m A B7 E
ALELUIA, ALELU.....IA, ALELUIA, ALELU....IA!
A E B E
É preciso vigiar e ficar de prontidão,
A E A B
em que dia o Senhor há de vir, não sabeis, não!

O princípio e o fim sou eu

34º Domingo Tempo Comum

Tom: La menor
Ritmo: Samba

Ap 1,8;2,25

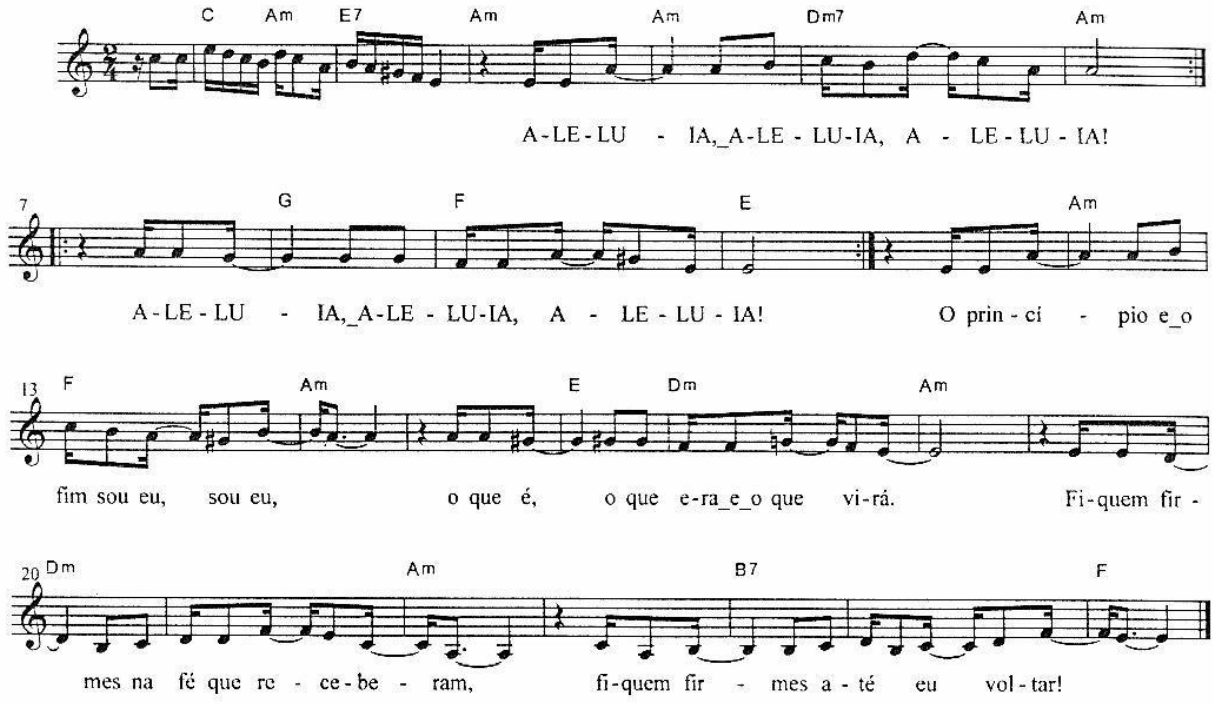

INTRODUÇÃO: C Am E7 Am

Am Dm7 Am
ALELU.....IA, ALELUIA, ALELUIA! (Bis)
G F E
ALELU.....IA, ALELUIA, ALELUIA! (Bis)

Am F Am
O princí.....pio e o fim sou eu,
E Dm Am
o que é, o que era e o que virá,
Dm Am
fiquem fir.....mes na fé que recebe.....ram,
B7 F
fiquem fir.....mes, até eu voltar!

Fala, Senhor

2º Domingo Tempo Comum

Tom: Si b Maior
Ritmo: Fox

Ir. Míria T. Kolling
(I Sm 3,10/ Jo 6,68)

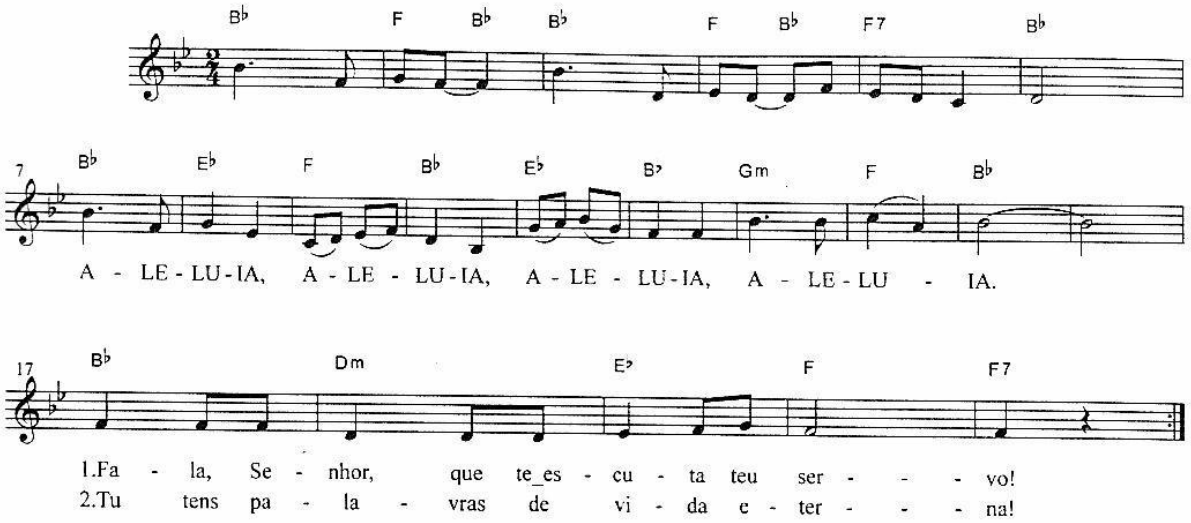

INTRODUÇÃO: Bb F Bb Bb F Bb F7 Bb

Bb Eb F Bb Eb Bb Gm F Bb
ALELUIA, ALELUIA, ALELUIA, ALELUIA.

Bb Dm Eb F F7
1.Fala, Senhor, que te escuta teu servo!
Bb Dm Eb F F7
2.Tu tens palavras de vida eterna!

Um grande profeta surgiu

4º Domingo Tempo Comum

Tom: Re mixolídio
Ritmo: Baião

Reginaldo Veloso
(Lc 7,16)

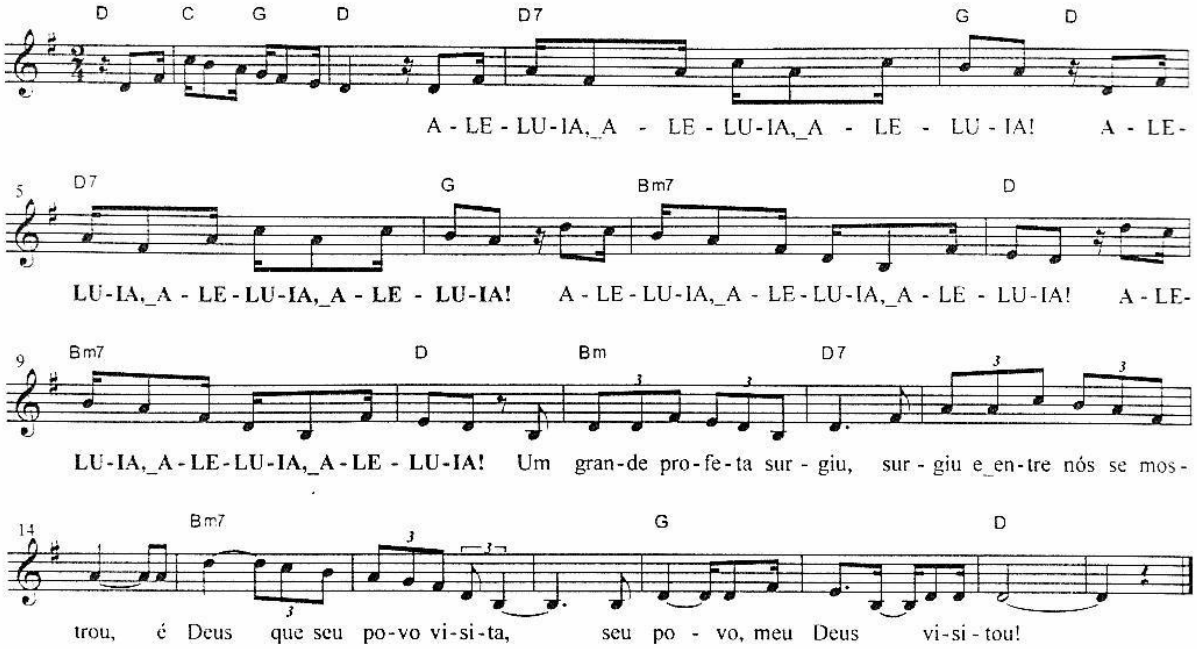

INTRODUÇÃO: D C G D

D7 G
ALELUIA, ALELUIA, ALELUIA!
D D7 G
ALELUIA, ALELUIA, ALELUIA!
Bm7 D
ALELUIA, ALELUIA, ALELUIA!
Bm7 D
ALELUIA, ALELUIA, ALELUIA!

Bm D7
Um grande profeta surgiu, surgiu e entre nós se mostrou,
Bm7 G D
é Deus que seu povo visita, seu povo, meu Deus visitou!

Ó Senhor, tuas palavras.

5º Domingo Tempo Comum

Tom: Mi Maior
Ritmo: Samba

Pe. José Raimundo Galvão
(Jo 6, 63.68)

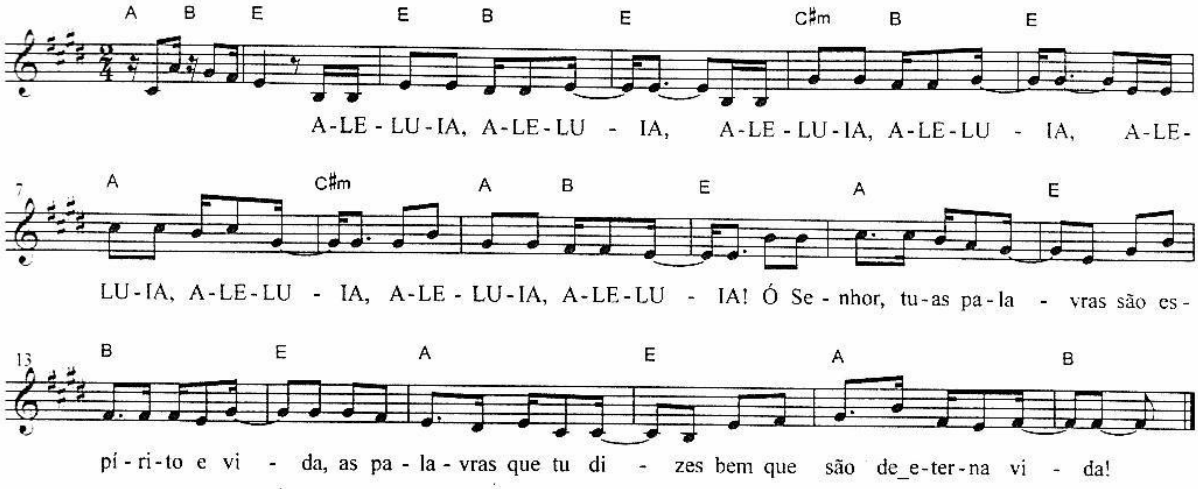

INTRODUÇÃO: A B E

E B E C#m B E
ALELUIA, ALELU....IA, ALELUIA, ALELU....IA,
A C#m A B E
ALELUIA, ALELU.....IA, ALELUIA, ALELU...IA!
A E B E
Ó Senhor, tuas pala....vras são espírito e vi.....da,
A E A B
as palavras que tu di....zes bem que são de eterna vi.....da!

Os sãos não precisam de médico

6º Domingo Tempo Comum

Tom: Re mixolídio
Ritmo: Samba

Reginaldo Veloso
(Lc 5,31-32)

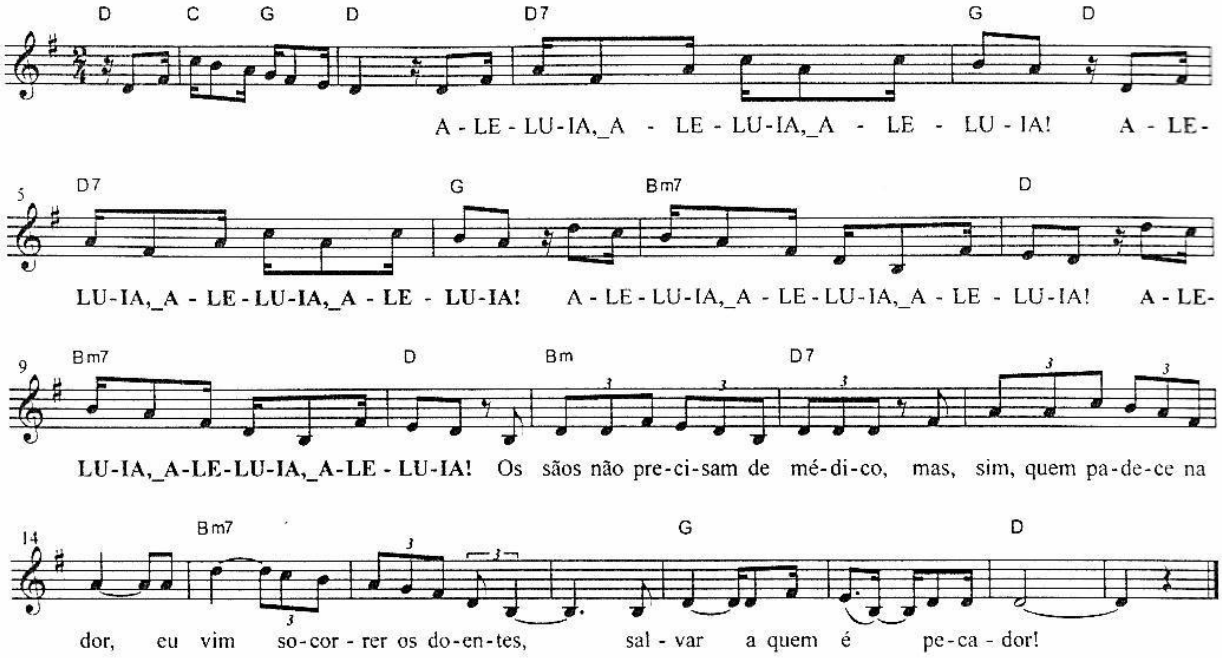

INTRODUÇÃO: D C G D

D7 G D
ALELUIA, ALELUIA, ALELUIA!
D7 G
ALELUIA, ALELUIA, ALELUIA!
Bm7 D
ALELUIA, ALELUIA, ALELUIA!
Bm7 D
ALELUIA, ALELUIA, ALELUIA!

Bm D7
Os sãos não precisam de médico, mas, sim, quem padece na dor,
Bm7 G D
eu vim socorrer os doentes, salvar a quem é pecador!

A tua palavra é verdade

7º Domingo Tempo Comum

Tom: Re mixolídio
Ritmo: Samba

Reginaldo Veloso
(Jo 17,17.19)

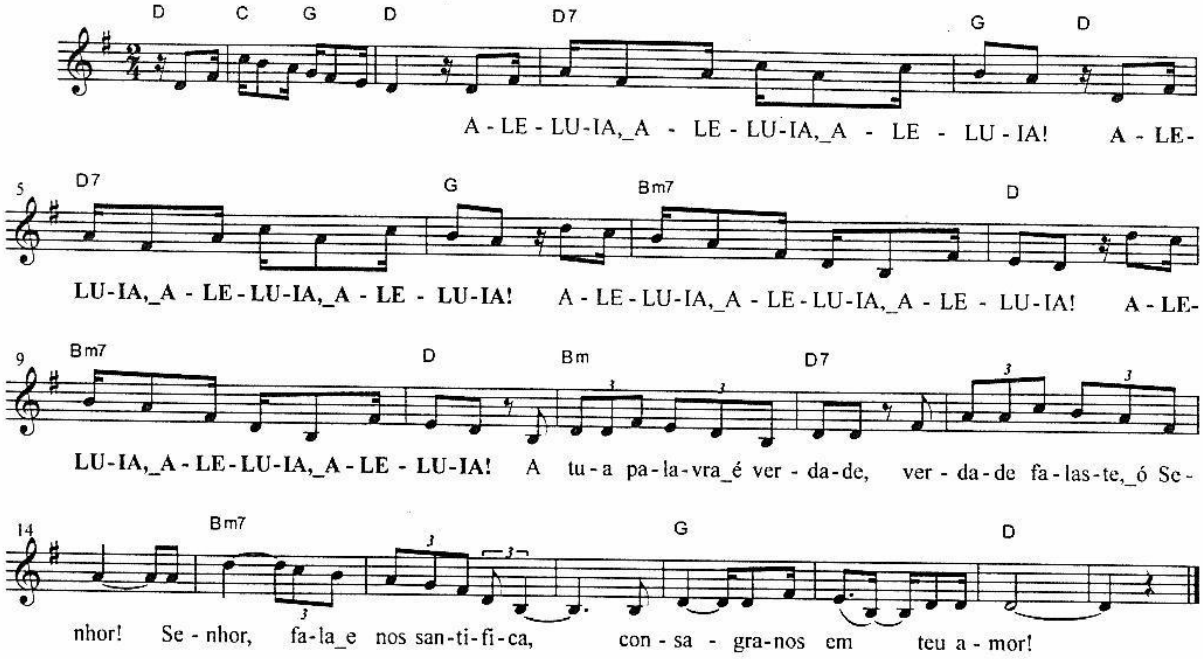

INTRODUÇÃO: D C G D

D7 G D
ALELUIA, ALELUIA, ALELUIA!
D7 G
ALELUIA, ALELUIA, ALELUIA!
Bm7 D
ALELUIA, ALELUIA, ALELUIA!
Bm7 D
ALELUIA, ALELUIA, ALELUIA!

Bm D7
A tua palavra é verdade, verdade falaste, ó Senhor!
Bm7 G D
Senhor, fala e nos santifica, consagra-nos em teu amor!

APRESENTAÇÃO DAS OFERENDAS

A mesa santa

Tom: La Maior
Ritmo: Marcha

Letra: Pe. Almir Gonçalves dos Reis
Música: Valtair Francisco da Silva

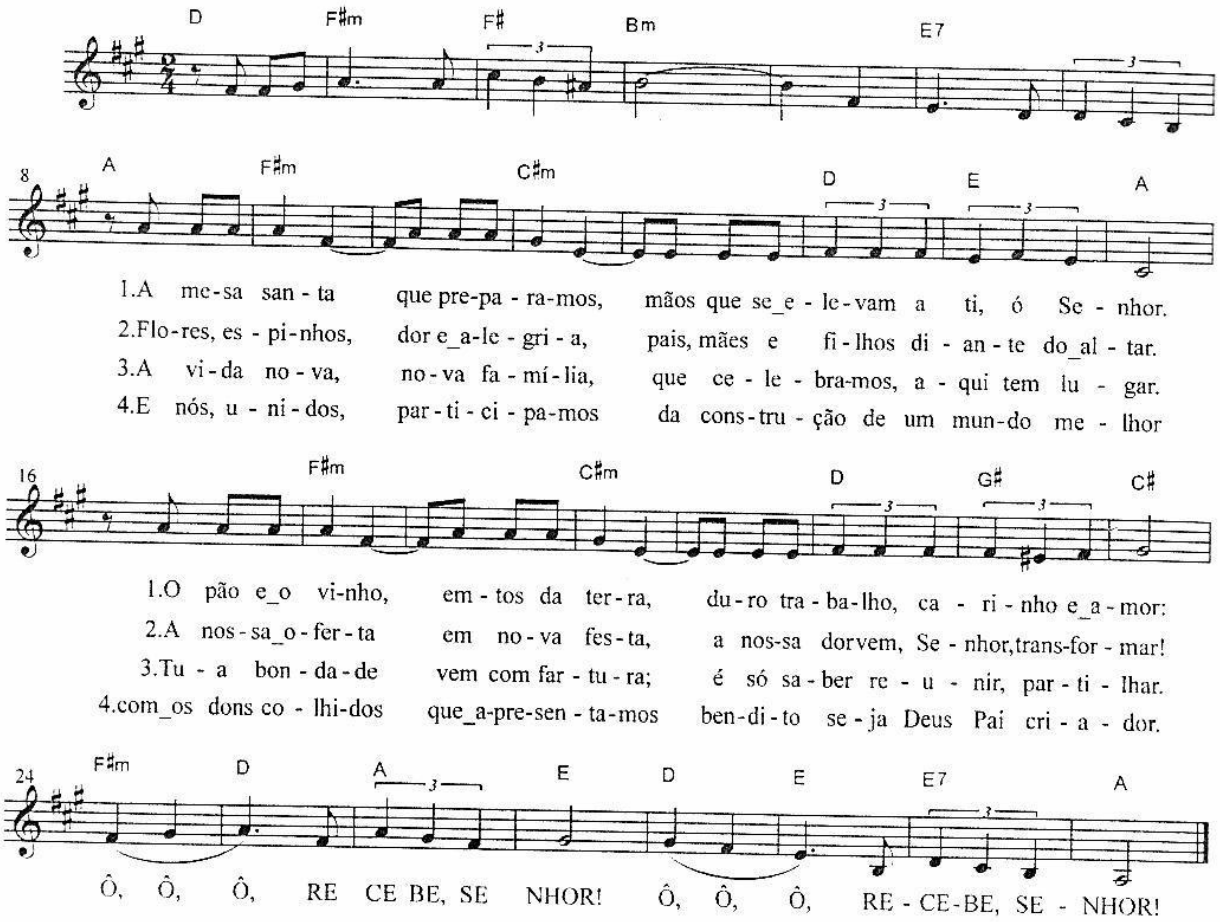

INTRODUÇÃO: D F#m F# Bm E7

A F#m C#m D E A
1. A mesa santa que preparamos, mãos que se elevam a ti, ó Senhor.
F#m C#m D G# C#
O pão e o vinho, frutos da terra, duro trabalho, carinho e amor:
F#m D A E D E E7 A
Ô, Ô, Ô, RECEBE SENHOR! Ô, Ô, Ô, RECEBE SENHOR!

2.Flores, espinhos, dor e alegria, pais, mães e filhos diante do altar.
A nossa oferta em nova festa, a nossa dor vem, Senhor, transformar!
Ô, Ô, Ô, RECEBE SENHOR! Ô, Ô, Ô, RECEBE SENHOR!

3.A vida nova, nova família, que celebramos, aqui tem lugar.
Tua bondade vem com fartura; é só saber reunir, partilhar.
Ô, Ô, Ô, RECEBE SENHOR! Ô, Ô, Ô, RECEBE SENHOR!

4.E nós, unidos, participamos da construção de um mundo melhor,
com os dons colhidos que apresentamos bendito seja Deus Pai criador.
Ô, Ô, Ô, RECEBE SENHOR! Ô, Ô, Ô, RECEBE SENHOR!

Irmãos, acordemos

Tom: Fa Maior
Ritmo: Canção

Letra: D.R.
Música: Do manuscrito
Cantos Diversi, 1751

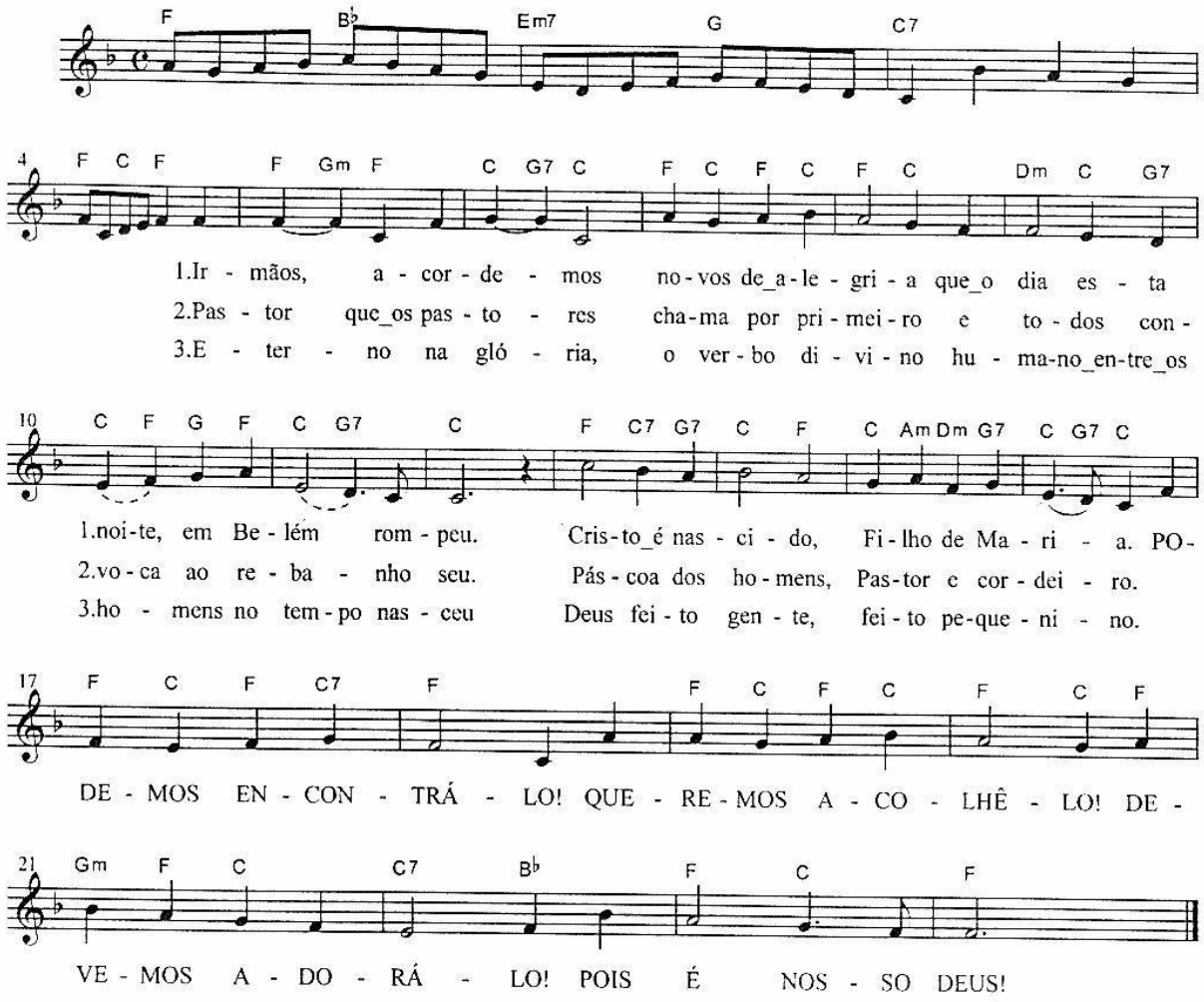

INTRODUÇÃO: F Bb Em7 G C7 F C F

F Gm F C G7 C F C F C F C Dm C G7 C F G F C G7 C
1.Irmãos, acorde.....mos novos de ale...gri..a que o dia es..ta noite, em Belém rompeu.
F C7 G7 C F C Am Dm G7 C G7 C
Cristo é nas..ci..do, Fi..lho de Ma..ri.....a.

F C F C7 F F C F C F C
PODEMOS ENCONTRÁ-LO! QUEREMOS A..CO...LHÊ-LO!
F Gm F C C7 Bb F C F
DEVE..MOS ADORÁ-LO! POIS É NOSSO DEUS!

2.Pastor que os pastores chama por primeiro e todos convoca ao rebanho seu.
Páscoa dos homens, Pastor e cordeiro.

3.Eterno na glória, o verbo divino humano entre os homens no tempo nasceu
Deus feito gente, feito pequenino.

Nasceu em Belém a casa do pão

Tom: Mi Maior
Ritmo: Balada

José R. Galvão

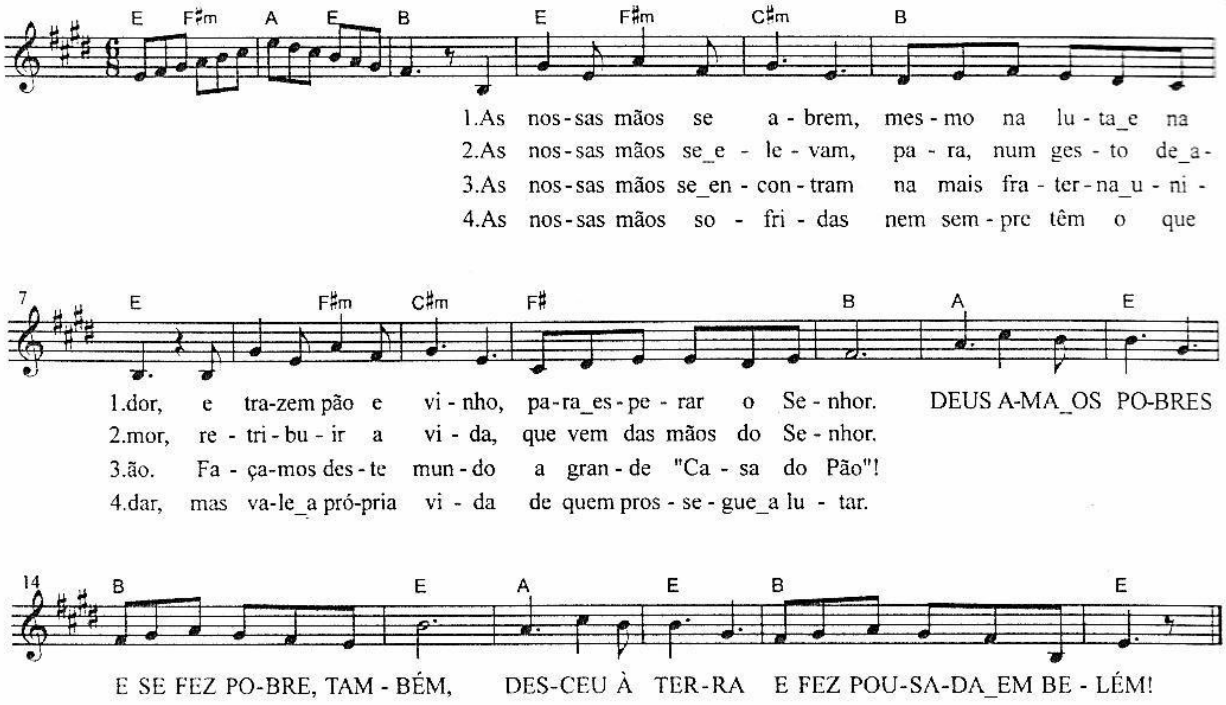

INTRODUÇÃO: E F#m A E B

E F#m C#m B E
1. As nossas mãos se abrem, mesmo na luta e na dor,
F#m C#m F# B
e trazem pão e vinho, para esperar o Senhor.

A E B E
DEUS AMA OS POBRES E SE FEZ POBRE, TAMBÉM,
A E B E
DESCEU À TERRA E FEZ POUSADA EM BELÉM.

2.As nossas mãos se elevam, para, num gesto de amor,
retribuir a vida, que vem das mãos do Senhor.

3. As nossas mãos se encontram na mais fraterna união.
Façamos deste mundo a grande "Casa do Pão"!

4. As nossas mãos sofridas nem sempre têm o que dar,
mas vale a própria vida de quem prossegue a lutar.

COMUNHÃO
27º a 33° Domingo Tempo Comum

Tom: Do Maior
Ritmo: Canção

Letra: Pe. Jocy Rodrigues
Música: Fr. Joel Postuma

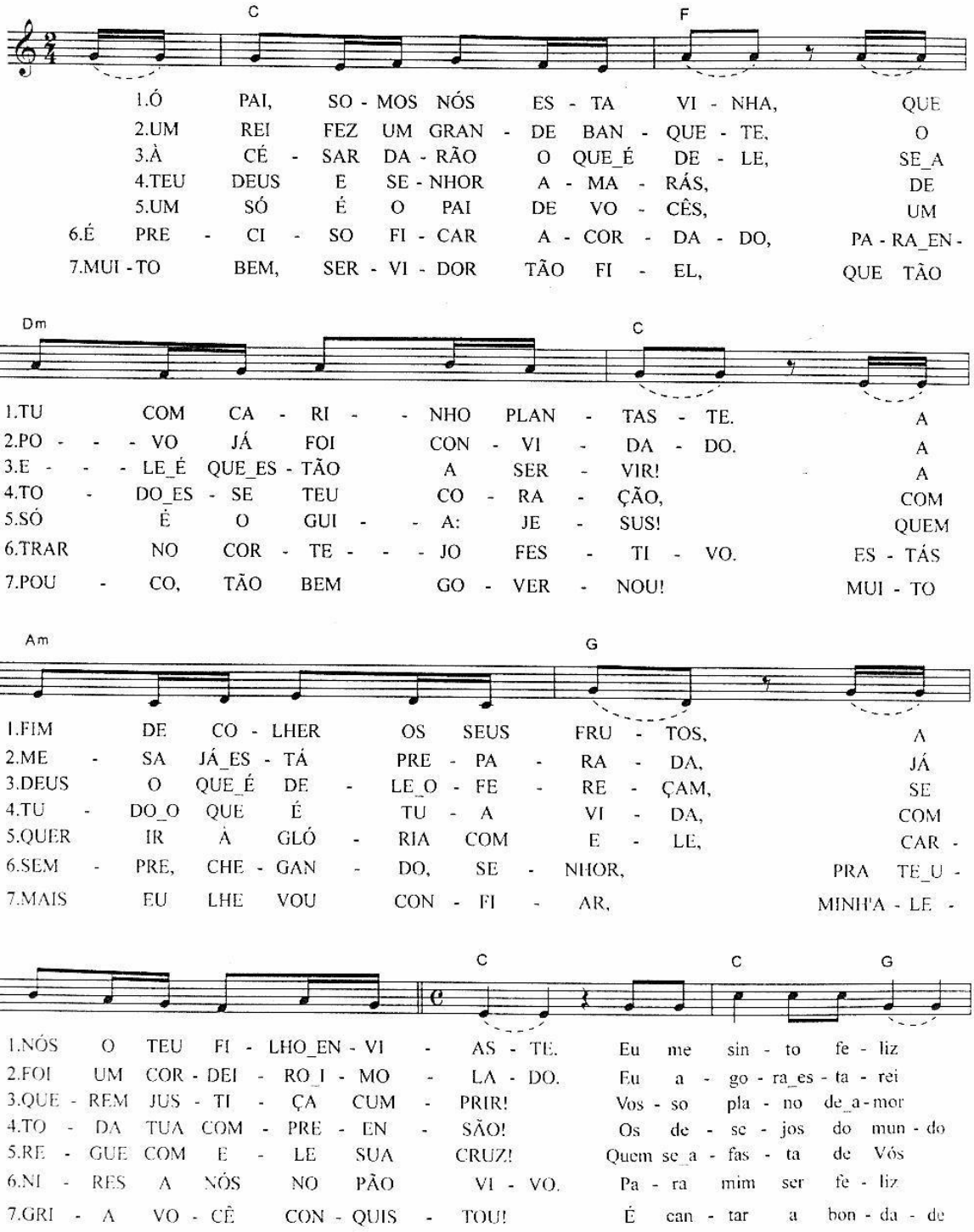

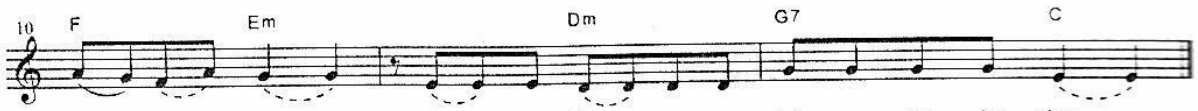

1.per - to de Deus, em a - char um a - bri - go no Se - nhor.
2.sem - pre com E - le, pois me vei - o tra - zen - do pe - la mão.
3.me vai gui - an - do, pra che - gar fi - nal - me - te_em vos - sa gló - ria.
4.na - da va - lem, eu me fir - mo na pe - dra que_é meu Deus.
5.na - da con - se - gue, quem se_a - le - gra sem Vós não é fe - liz.
6.é ter meu Deus, é con - ser - vá - lo sem - pre, sem - pre den - tro_em mim.
7.do Se - nhor, pe - las ru - as e pra - ças da ci - da - de.

1. 27° DOMINGO

C **F**
Ó PAI, SOMOS NÓS ESTA VINHA,
Dm **C**
QUE TU COM CARINHO PLANTASTE.
Am **G**
A FIM DE COLHER OS SEUS FRUTOS,
C
A NÓS O TEU FILHO ENVIASTE.
C G F Em
Eu me sinto feliz perto de Deus,

Dm G7 C
em achar um abrigo no Senhor.

2.
Eu agora estarei sempre com Ele,

pois me veio trazendo pela mão.

3.
Vosso plano de amor me vai guiando,

pra chegar finalmente em vossa glória.

4.
Os desejos do mundo nada valem,

eu me firmo na pedra que é meu Deus.

5.
Quem se afasta de Vós nada consegue,

quem se alegra sem Vós não é feliz.

6.
Para mim ser feliz é ter meu Deus,

é conservá-lo sempre, sempre dentro de mim.

7.
É cantar a bondade do Senhor,

pelas ruas e praças da cidade.

28° DOMINGO
UM REI FEZ UM GRANDE BANQUETE,
O POVO JÁ FOI CONVIDADO.
MESA JÁ ESTÁ PREPARADA,
JÁ FOI UM CORDEIRO IMOLADO.

29° DOMINGO
À CÉSAR DARÃO O QUE É DELE,
SE A ELE É QUE ESTÃO A SERVIR!
A DEUS O QUE É DELE OFEREÇAM,
SE QUEREM JUSTIÇA CUMPRIR!

30° DOMINGO
TEU DEUS E SENHOR AMARÁS,
DE TODO ESSE TEU CORAÇÃO,
COM TUDO O QUE É TUA VIDA,
COM TODA TUA COMPREENSÃO!

31° DOMINGO
UM SÓ É O PAI DE VOCÊS,
UM SÓ É O GUIA DE JESUS!
QUEM QUER IR À GLÓRIA COM ELE,
CARREGUE COM ELE SUA CRUZ!

32° DOMINGO
É PRECISO FICAR ACORDADO,
PARA ENTRAR NO CORTEJO FESTIVO.
ESTÁS SEMPRE CHEGANDO, SE-NHOR,
PRA TE UNIRES A NÓS NO PÃO VIVO.

33° DOMINGO
MUITO BEM, SERVIDOR TÃO FIEL,
QUE TÃO POUCO, TÃO BEM GOVERNOU!
MUITO MAIS EU LHE VOU CONFIAR,
MINH'ALEGRIA VOCÊ CONQUISTOU!

Cântico do Benedictus

Tom: Do Maior
Ritmo: Canção

Música: Fr. Pierre Domergue
Adap.: Fr. Luiz Turra

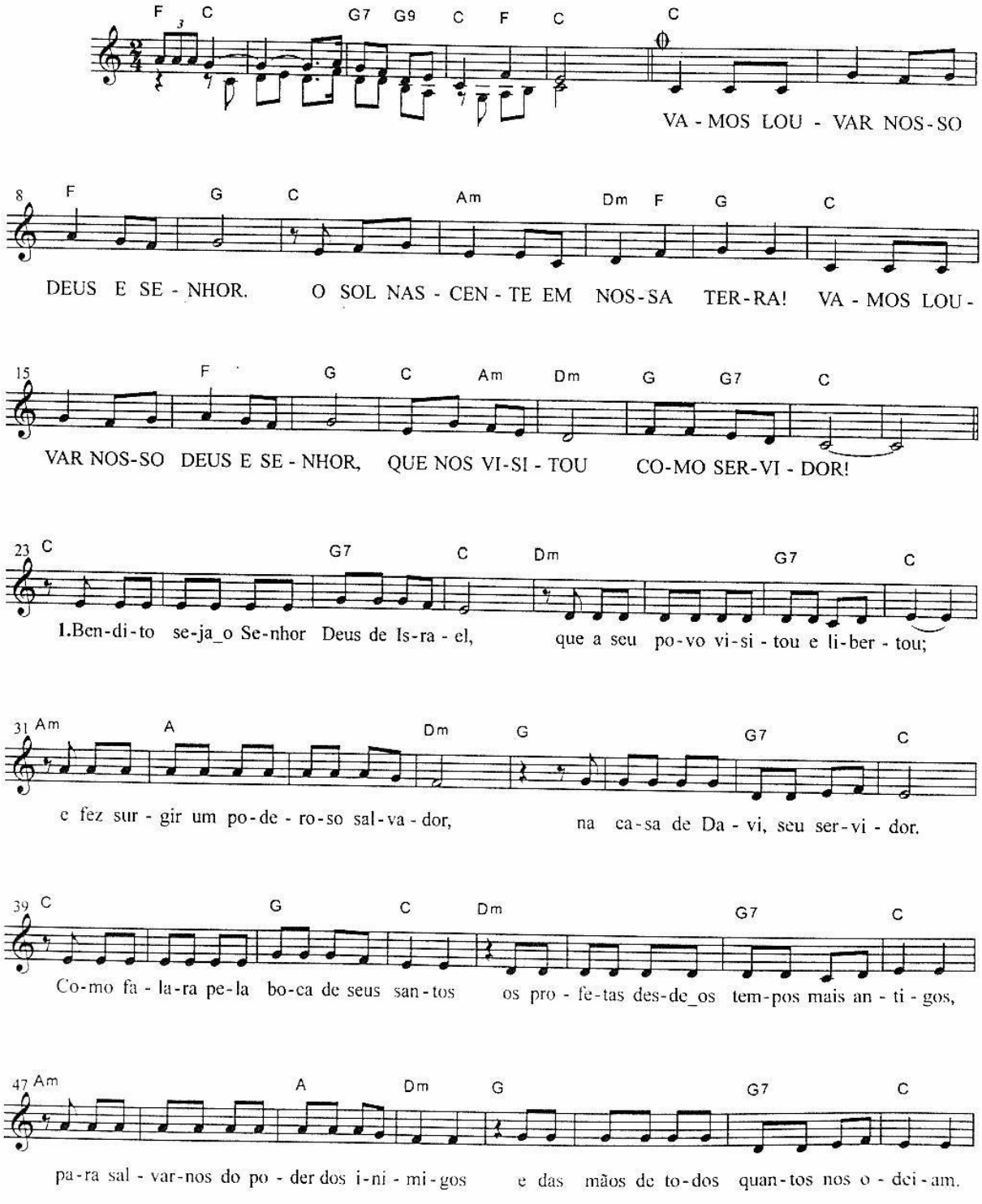

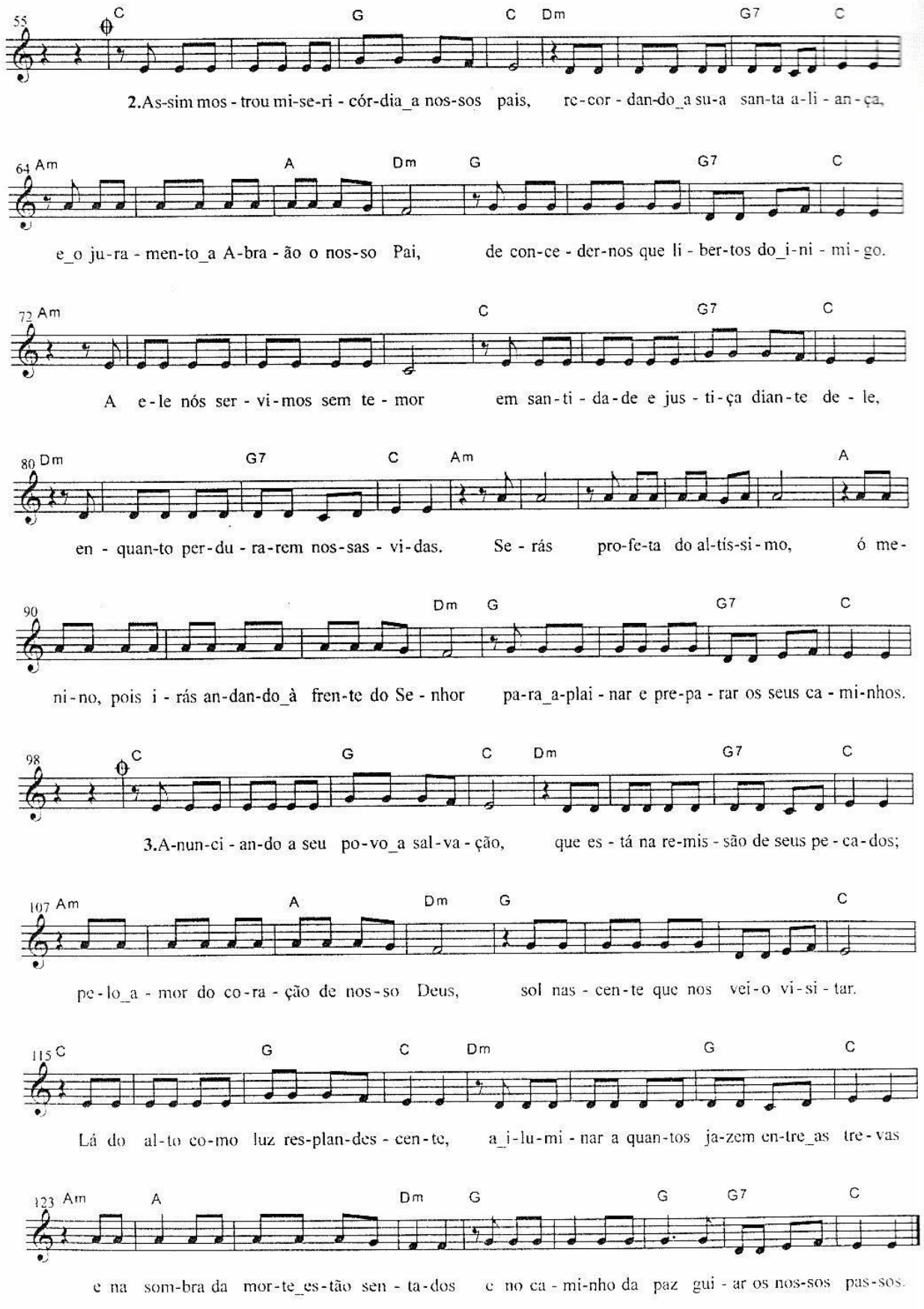

𝄋 = *Voltar sempre ao refrão após cada estrofe*

Cântico do Benedictus

Tom: Do Maior
Ritmo: Canção

Música: Fr. Pierre Domergue
Adap.: Fr. Luiz Turra

INTRODUÇÃO: F C G7 G9 C F C

C **F** **G**
VAMOS LOUVAR NOSSO DEUS E SENHOR.
C **Am** **Dm F G**
O SOL NASCENTE EM NOSSA TERRA!
C **F** **G**
VAMOS LOUVAR NOSSO DEUS E SENHOR,
C **Am Dm G G7 C**
QUE NOS VISITOU COMO SERVIDOR!

C **G** **C**
1. Bendito seja o Senhor Deus de Israel,
Dm **G7** **C**
Que a seu povo visitou e libertou;
Am **A** **Dm**
E fez surgir um poderoso salvador,
G **G7** **C**
Na casa de Davi seu servidor.
C **G** **C**
Como falara pela boca de seus santos
Dm **G7** **C**
Os profetas desde os tempos mais antigos,
Am **A** **Dm**
Para salvar-nos do poder dos inimigos
G **G7** **C**
E das mãos de todos quantos nos odeiam.

C **G** **C**
2. Assim mostrou misericórdia a nossos pais,
Dm **G7** **C**
Recordando a sua santa aliança,
Am **A** **Dm**
E o juramento a Abraão o nosso Pai,
G **G7** **C**
De conceder-nos que libertos do inimigo.
Am
A Ele nós servimos sem temor
C **G7** **C**
Em santidade e justiça diante dele,
Dm **G7** **C**
Enquanto perdurarem nossas vidas.
Am **A**
Serás profeta do altíssimo, ó menino,
Dm
Pois irás andando à frente do Senhor
G **G7** **C**
Para aplainar e preparar os seus caminhos.

C **G** **C**
3. Anunciando a seu povo a salvação,
Dm **G7** **C**
Que está na remissão de seus pecados;
Am **A** **Dm**
Pelo amor do coração de nosso Deus,
G **C**
Sol nascente que nos veio visitar.
C **G** **C**
Lá do alto como luz resplandecente,
Dm **G** **C**
A iluminar a quantos jazem entre as trevas
Am **A** **Dm**
E na sombra da morte estão sentados
G **G** **G7** **C**
E no caminho da paz guiar os nossos passos.

Hino ao Verbo de Deus

Tom: Mi menor
Ritmo: Balada

Reginaldo Veloso
Jo 1,1-18

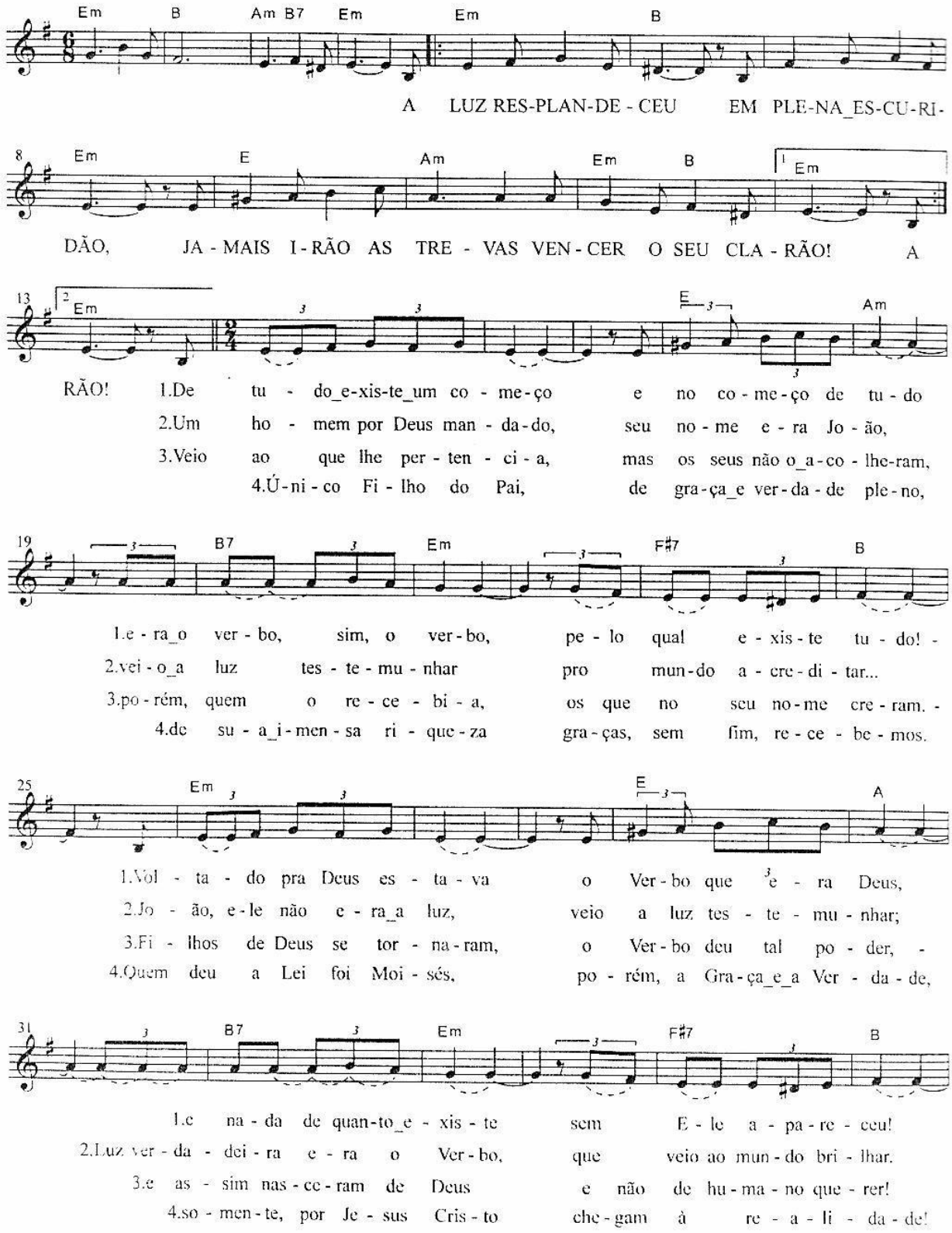

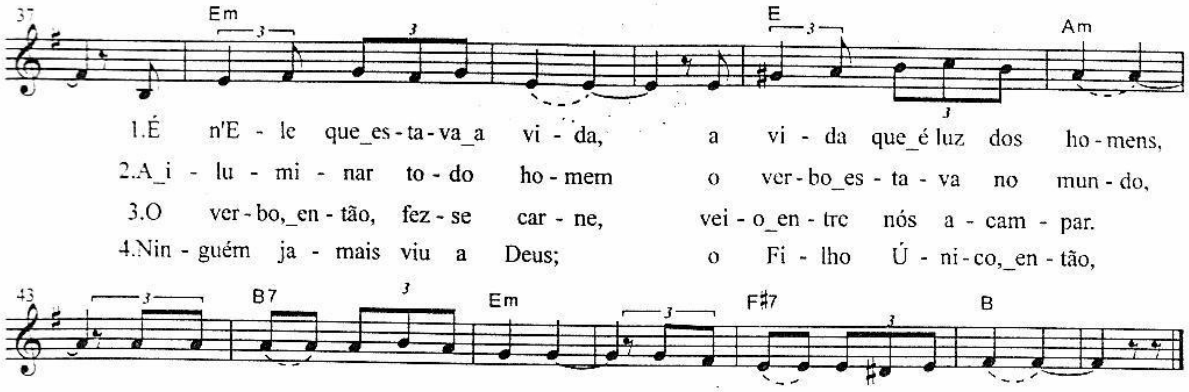

INTRODUÇÃO: Em B Am B7 Em

Em B Em
A LUZ RESPLANDECEU EM PLENA ESCURIDÃO,
E. Am Em B Em
JAMAIS IRÃO AS TREVAS VENCER O SEU CLARÃO!
Em E Am
1.De tudo existe um começo e no começo de tudo!
B7 Em F#7 B
Era o Verbo, sim, o Verbo, pelo qual existe tudo!
Em E Am
Voltado pra Deus estava o Verbo que era Deus,
B7 Em F#7 B
e nada de quanto existe sem Ele apareceu!
Em E Am
É n'Ele que estava a vida, a vida que é luz dos homens,
B7 Em F#7 B
A luz nas trevas resplende, e as trevas não compreendem.

2.Um homem por Deus mandado, seu nome era João,
veio a luz testemunhar pro mundo acreditar...
João, ele não era a luz, veio a luz testemunhar;
Luz verdadeira era o Verbo, que veio ao mundo brilhar.
A iluminar todo homem o Verbo estava no mundo,
por quem o mundo existia, mas não o reconhecia.

3.Veio ao que lhe pertencia, mas os seus não o acolheram,
porém, quem o recebia, os que no seu nome creram.
Filhos de Deus se tornaram, o Vverbo deu tal poder,
e assim nasceram de Deus e não de humano querer!
O Verbo, então, fez-se carne, veio entre nós acampar
e sua glória nós vimos, glória que seu Pai lhe dá.

4.Único Filho do Pai, de graça e verdade pleno,
de sua imensa riqueza graças, sem fim, recebemos.
Quem deu a Lei foi Moisés, porém, a Graça e a Verdade,
somente por Jesus Cristo chegam à realidade!
Ninguém jamais viu a Deus; o Filho Único, então,
que está no seio do Pai, nos fez a revelação!

No presépio pequenino

Tom: Fa Maior
Ritmo: Canção

Letra: Mª de Fátima Oliveira
Música: Pe. José Weber

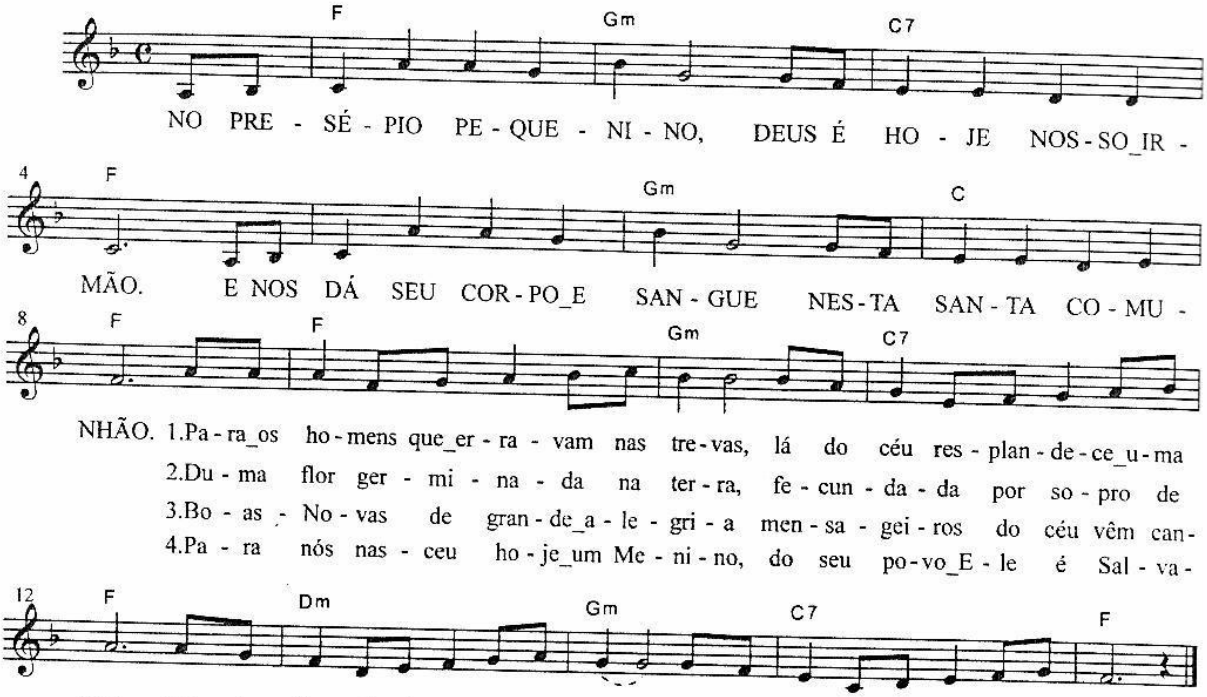

F Gm C7 F
NO PRESÉPIO PEQUENINO, DEUS É HOJE NOSSO IRMÃO.
Gm C F
E NOS DÁ SEU CORPO E SANGUE NESTA SANTA COMUNHÃO.

F Gm
1.Para os homens que erravam nas trevas,
C7 F
lá do céu resplandece uma luz.
Dm Gm
Hoje Deus visitou nossa terra
C7 F
e nos deu o seu filho Jesus.

2.Duma flor germinada na terra,
fecundada por sopro de Deus,
hoje um novo começo desponta
e se abraçam a terra e os céus.

3.Boas-Novas de grande alegria
mensageiros do céu vêm cantar,
e aos pastores um anjo anuncia:
"Deus nasceu em Belém de Judá".

4.Para nós nasceu hoje um Menino,
do seu povo Ele é Salvador.
Glória a Deus no mais alto dos céus,
paz aos homens aos quais tanto amou.

Seu nome é Jesus Cristo

Tom: Re menor
Ritmo: Canção

Aimé Duval

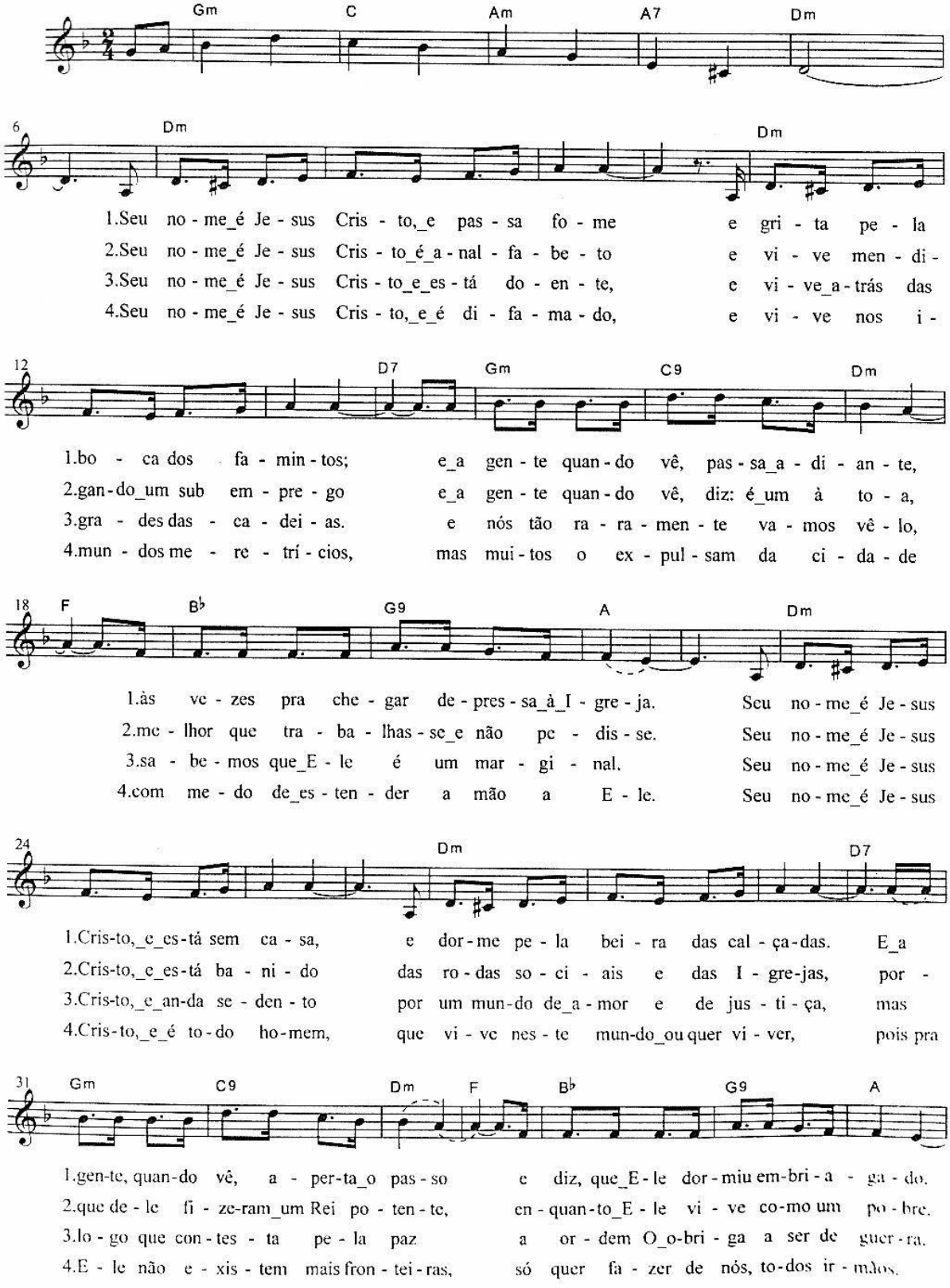

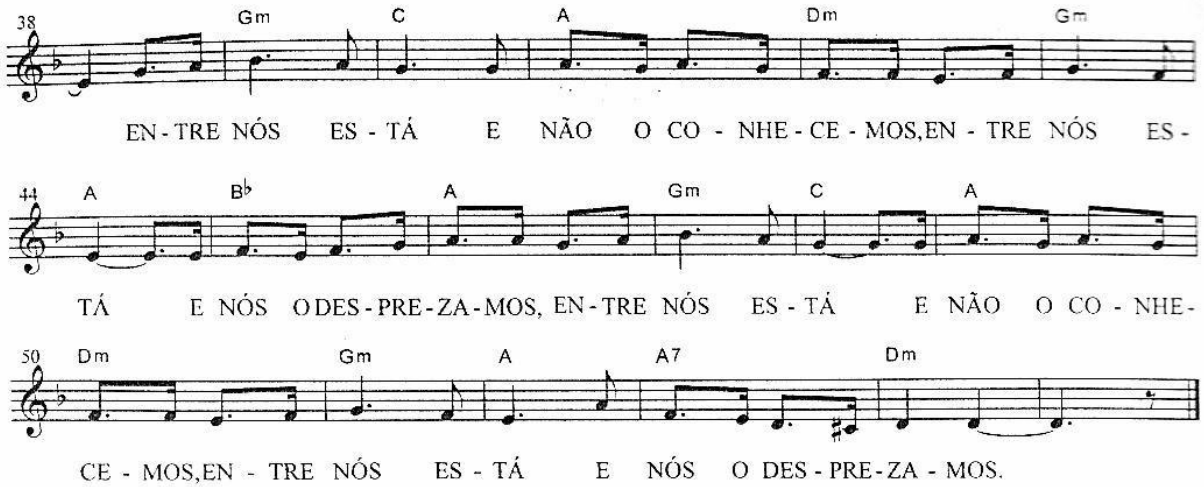

INTRODUÇÃO: Gm C Am A7 Dm

Dm **Dm** **D7**
1.Seu nome é Jesus Cristo, e passa fome e grita pela boca dos famintos;
Gm **C9** **Dm F** **Bb** **G9** **A**
e a gente quando vê, passa adiante, às vezes pra chegar depressa à Igreja.
Dm **Dm** **D7**
Seu nome é Jesus Cristo, e está sem casa, e dorme pela beira das calçadas.
Gm **C9** **Dm F** **Bb** **G9** **A**
E a gente, quando vê, aperta o passo e diz que Ele dormiu embriagado.

Gm C A Dm
ENTRE NÓS ESTÁ E NÃO O CONHECEMOS,
Gm A Bb A
ENTRE NÓS ESTÁ E NÓS O DESPREZAMOS,
Gm C A Dm
ENTRE NÓS ESTÁ E NÃO O CONHECEMOS,
Gm A A7 Dm
ENTRE NÓS ESTÁ E NÓS O DESPREZAMOS.

2.Seu nome é Jesus Cristo e é analfabeto e vive mendigando um sub emprego
e a gente quando vê, diz: é um à toa, melhor que trabalhasse e não pedisse.
Seu nome é Jesus Cristo, e está banido das rodas sociais e das Igrejas,
porque dele fizeram um Rei potente, enquanto Ele vive como um pobre.

3.Seu nome é Jesus Cristo e está doente, e vive atrás das grades das cadeias
e nós tão raramente vamos vê-lo, sabemos que Ele é um marginal.
Seu nome é Jesus Cristo, e anda sedento por um mundo de amor e de justiça,
mas logo que contesta pela paz a ordem o obriga a ser de guerra.

4.Seu nome é Jesus Cristo, e é difamado, e vive nos imundos meretrícios,
mas muitos o expulsam da cidade com medo de estender a mão a Ele.
Seu nome é Jesus Cristo, e é todo homem, que vive neste mundo ou quer viver,
pois pra Ele não existem mais fronteiras, só quer fazer de nós, todos nós, irmãos.

Teu corpo e sangue Tu nos deste

Tom: Do mixolídio
Ritmo: Baião

Letra: Mª de Fátima de Oliveira
Música: Frei Joel Postma - ofm

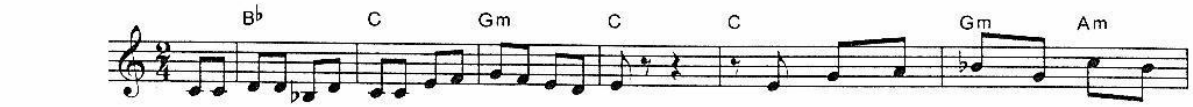

1.Os cla - mo - res do teu po - vo a Ti so - bem, ó Se - nhor! Vem de -
2.Es - pe - ra - mos tu - a vin - da, co - mo ter - ra res - se - qui - da. Vem ma -
3.Es - pe - ra - mos tu - a vin - da, co - mo_a noi - te_es - pe - ra_o di - a. Fa - ze_a
4.Es - pe - ra - mos tu - a vin - da, co - mo_a jo - vem pe - lo_a - ma - do. Ma - ni -
5.Es - pe - ra - mos tu - a vin - da, co - mo_a flor es - pe - ra_o_or - va - lho, co - mo_a -
6.Os teus po - bres, teus a - ma - dos, a ti vol - vem seu o - lhar. Da mal -
7.Tu - do_a - qui - lo que de - su - ne, tu - a vin - da vem que - brar. O le -
8.E na ter - ra re - no - va - da, ho - mens no - vos can - ta - rão teu a -

1.pres - sa, vem sal - var - nos, és um Deus li - ber - ta - dor.
2.tar a nos - sa se - de, com a á - gua que dá vi - da.
3.luz bri - lhar nas tre - vas, nos - sos pas - sos a - lu - mi - a.
4.fes - ta tu - a gló - ria, cri - a_um po - vo li - ber - ta - do.
5.que - le, que ca - mi - nha, bus - ca_à som - bra_um a - ga - sa - lho.
6.da - de_e e - go - ís - mo vem, Se - nhor, nos li - ber - tar.
7.ão e o cor - dei - ro, co - mo_ir - mãos, vão ha - bi - tar.
8.mor e tu - a gra - ça pa - ra_a no - va ge - ra - ção.

Teu corpo e sangue Tu nos deste

Tom: Do mixolídio
Ritmo: Baião

Letra: Mª de Fátima de Oliveira
Música: Frei Joel Postma - ofm

INTRODUÇÃO: Bb C Gm C

C Gm Am Bb Gm C
TEU CORPO E SANGUE TU NOS DESTE, EM REFEIÇÃO.
Dm Am Bb C
VEM COM TEU POVO CONSTRUIR A COMUNHÃO!

Bb C Gm C
1.Os clamores do teu povo a Ti sobem, ó Senhor!
Bb C Dm Gm C
Vem depressa, vem salvar-nos, és um Deus libertador.

2.Esperamos tua vinda como terra ressequida.
Vem matar a nossa sede, com a água que dá vida.

3.Esperamos tua vinda, como a noite espera o dia.
Faze a luz brilhar nas trevas, nossos passos alumia.

4.Esperamos tua vinda, como a jovem pelo amado.
Manifesta tua glória, cria um povo libertado.

5.Esperamos tua vinda, como a flor espera o orvalho,
como aquele, que caminha, busca à sombra um agasalho.

6.Os teus pobres, teus amados, a ti volvem seu olhar.
Da maldade e egoísmo vem, Senhor, nos libertar.

7.Tudo aquilo que desune, tua vinda vem quebrar.
O leão e o cordeiro, como irmãos, vão habitar.

8.E na terra renovada, homens novos cantarão
teu amor e tua graça para a nova geração.

Venham, benditos

Tom: Sol Maior
Ritmo: Marcha

José Thomaz Filho
Ir. Míria T. Kolling

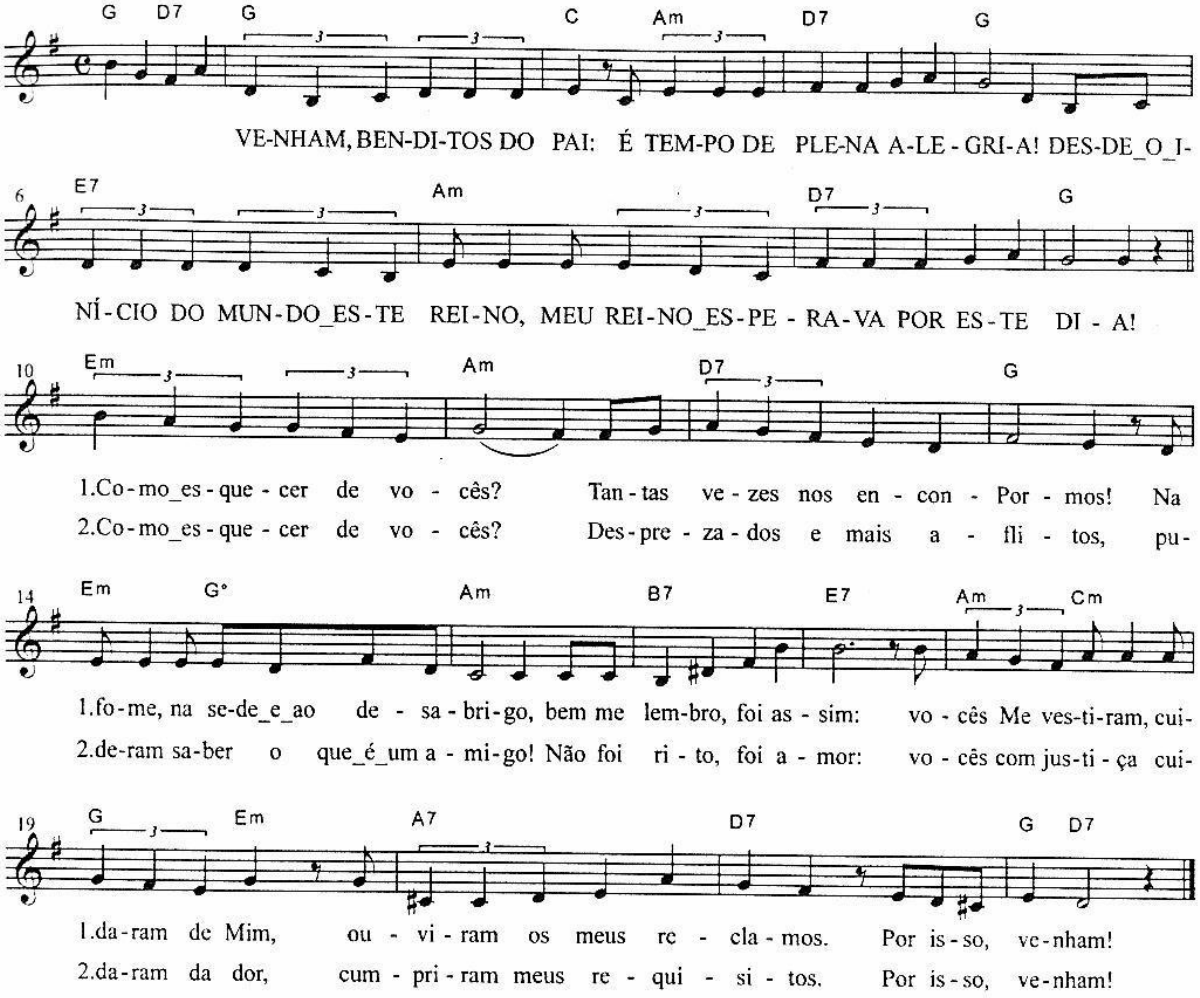

INTRODUÇÃO: G D7

G C Am D7 G
VENHAM, BENDITOS DO PAI: É TEMPO DE PLENA ALEGRIA!
E7 Am D7 G
DESDE O INÍCIO DO MUNDO ESTE REINO, MEU REINO ESPERAVA POR ESTE DIA!

Em Am D7 G
1.Como esquecer de vocês? Tantas vezes nos encontramos!
Em G° Am B7 E7
Na fome, na sede e ao desabrigo, bem me lembro, foi assim.
Am Cm G Em A7 D7 G D7
vocês Me vestiram, cuidaram de Mim, ouviramos meus reclamos. Por isso, venham!

2.Como esquecer de vocês? Desprezados e mais aflitos,
puderam saber o que é um amigo! Não foi rito, foi amor:
vocês com justiça cuidaram da dor, cumpriram meus requisitos. Por isso, venham!

Vimos sua estrela

Tom: Re menor
Ritmo: Xaxado

Pe. Geraldo Leite Bastos

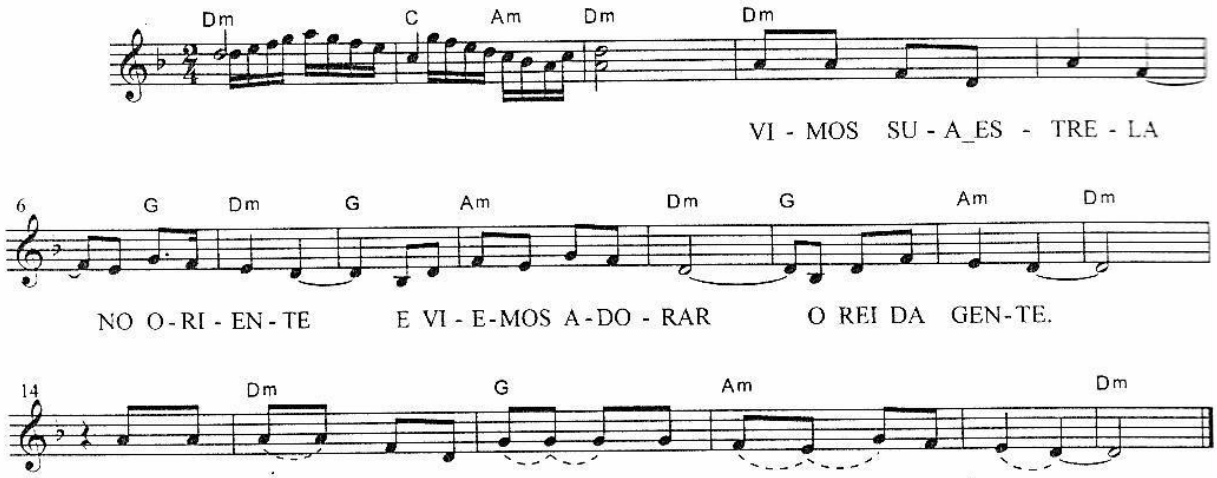

INTRODUÇÃO: Dm C Am Dm

Dm G Dm G
VIMOS SUA ESTRELA NO ORIENTE
Am Dm G Am Dm
E VIEMOS ADORAR O REI DA GEN..TE.

Dm G Am Dm
1.Onde foi que nasceu o Rei dos Judeus?

2.Em Belém da Judéia conforme diz Miquéias.

3.No lugar da estrebaria, se deteve a estrela guia.

4.Encontraram com alegria o menino com Maria.

5.E abrindo os seus tesouros, deram incenso, mirra e ouro.

6.Glória ao Pai e ao Menino, e ao Espírito Divino.

Vários
Ave, Rainha do céu

Tom: Re Maior
Ritmo: Balada

Letra: D. Marcos Barbosa - O.S.B.
Música: Pe. José Weber - S.V.D.

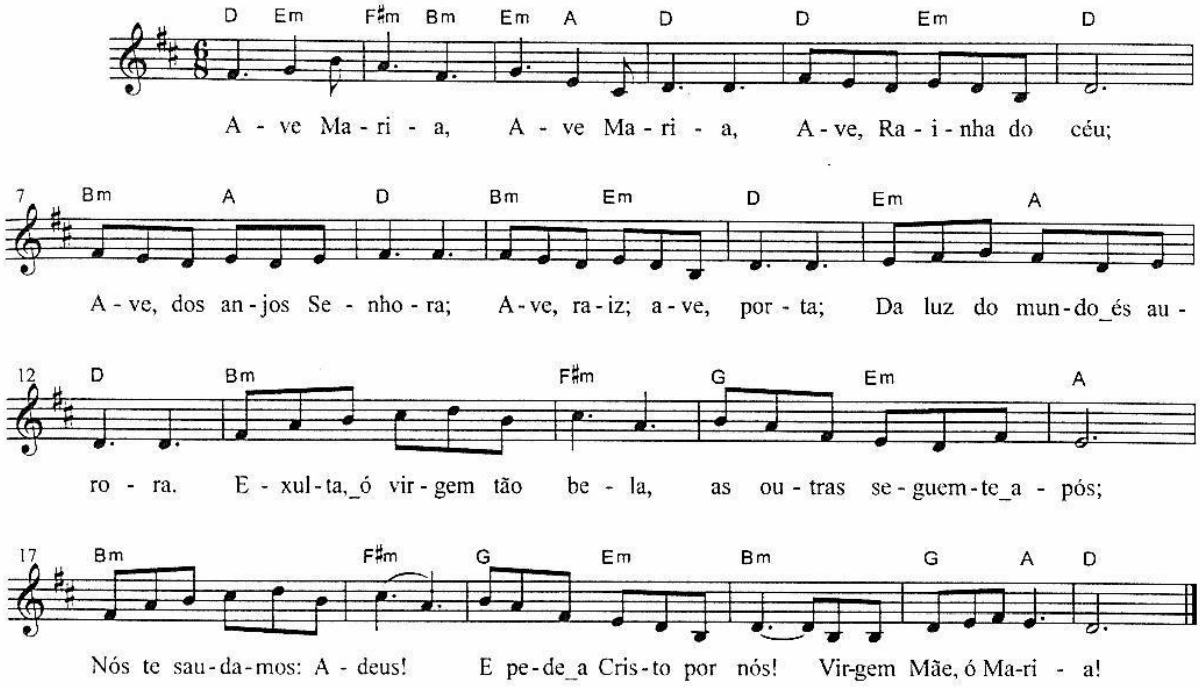

D Em F#m Bm Em A D
A..ve Mari.....a, A....ve Maria

D Em D
Ave, Rainha do céu;
Bm A D
Ave, dos anjos Senhora;
Bm Em D
Ave, raiz; ave, porta;
Em A D
Da luz do mundo és aurora.
Bm F#m
Exulta, ó virgem tão bela,
G Em A
as outras seguem-te após;
Bm F#m
Nós te saudamos: Adeus!
G Em Bm
E pede a Cristo por nós!
G A D
Virgem Mãe, ó Mari...a!

Comam do Pão

(João 6)

Tom: Sol Maior

Original em francês:
Jacques Berthier
Tradução: Nelson Kirst

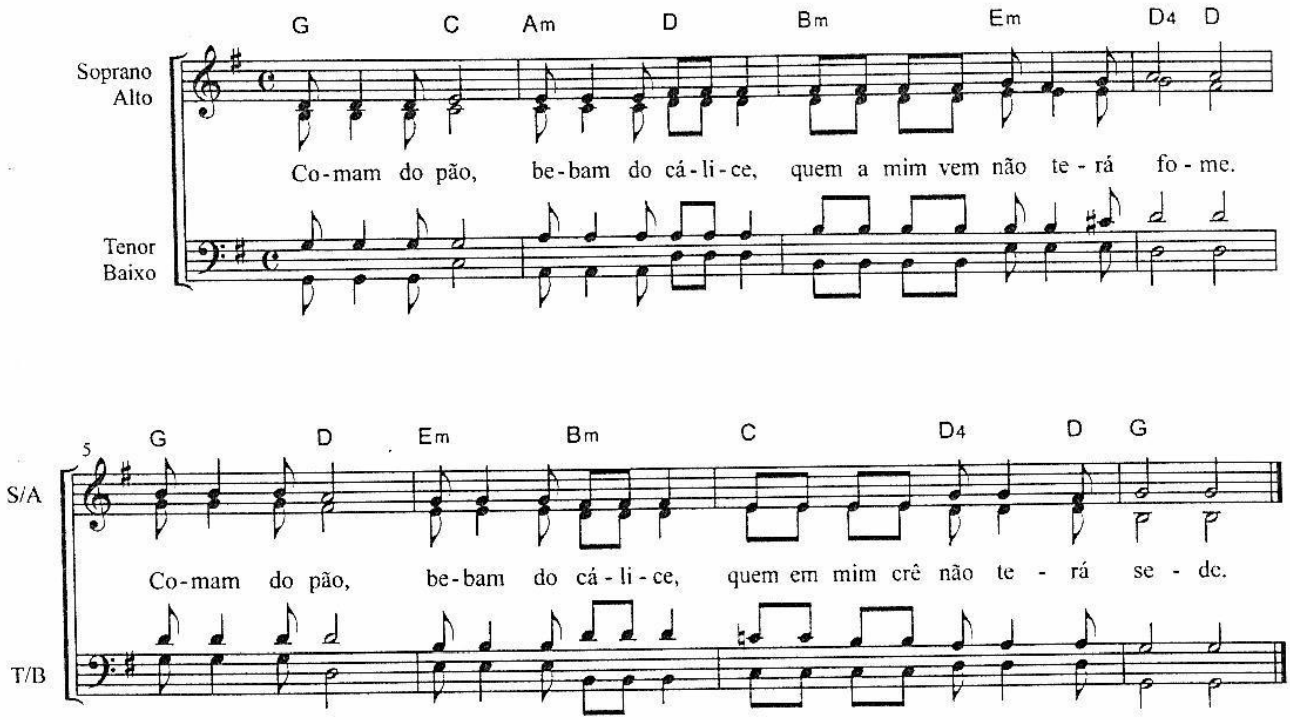

G C Am D
Comam do pão, bebam do cálice,
Bm Em D4 D
quem a mim vem não terá fome.
G D Em Bm
Comam do pão, bebam do cálice,
C D4 D G
quem em mim crê não terá sede.

Eis o mistério da fé

Tom: Do Maior
Ritmo: Acorde/Baião

D.R

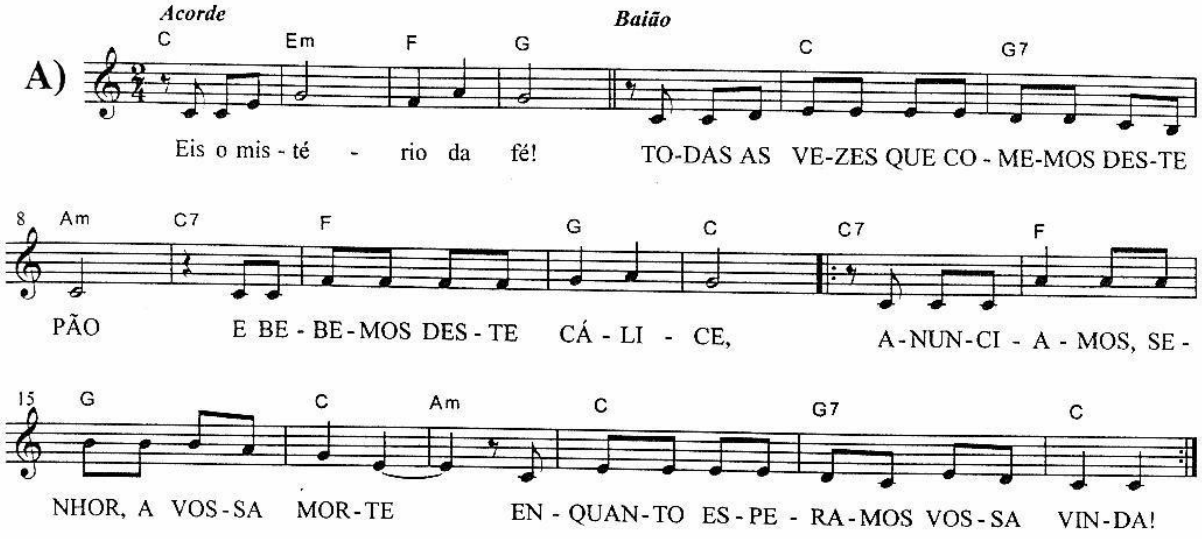

C Em F G
Eis o misté....rio da fé!
C G7 Am
TODAS AS VEZES QUE COMEMOS DESTE PÃO
C7 F G C
E BEBEMOS DESTE CÁLICE,
C7 F G C
ANUNCIAMOS, SENHOR, A VOSSA MORTE
Am C G7 C
ENQUANTO ESPERAMOS VOSSA VINDA! (Bis)

Eis o mistério da fé

Tom: Re Maior
Ritmo: Acorde/Baião

Beraldo Hanlon

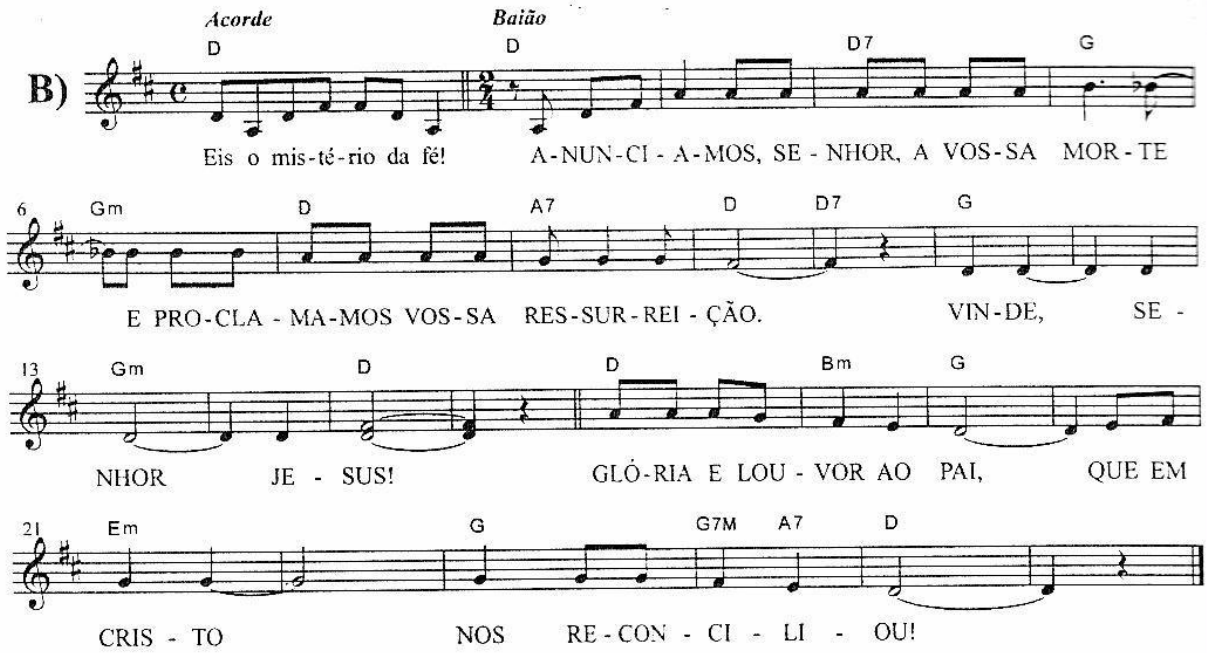

D
Eis o mistério da fé!
D D7 G
ANUNCIAMOS, SENHOR, A VOSSA MORTE
Gm D A7 D D7
E PROCLAMAMOS VOSSA RESSURREIÇÃO.
G Gm D
VINDE, SENHOR JESUS!
D Bm G
GLÓRIA E LOUVOR AO PAI,
Em G G7M A7 D
QUE EM CRISTO NOS RECONCI.....LI..OU!

Feliz quem espera no Senhor

Tom: Si menor
Ritmo: Canção

D.R

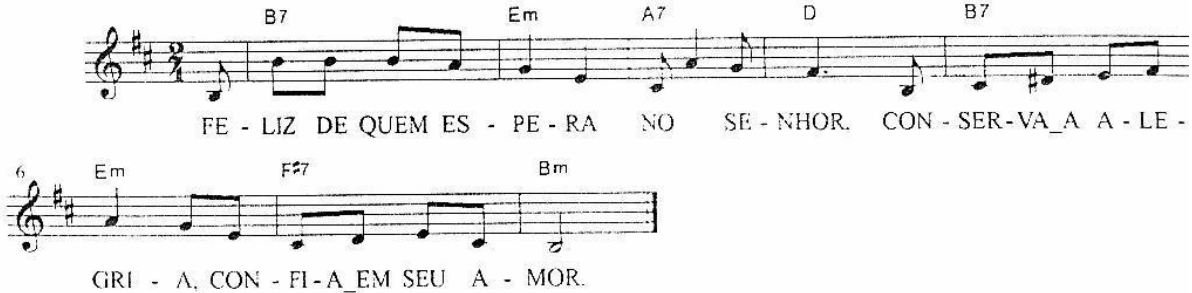

B7 Em A7 D
FELIZ DE QUEM ESPERA NO SENHOR,
B7 Em F#7 Bm
CONSERVA A ALEGRIA, CONFIA EM SEU AMOR.

Louvação do advento

Tom: Mi menor
Ritmo: Baião lento

D.R.

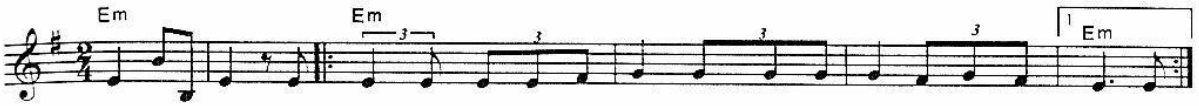

É BOM CAN-TAR UM BEN - DI-TO_UM CAN-TO NO-VO, UM LOU - VOR: É

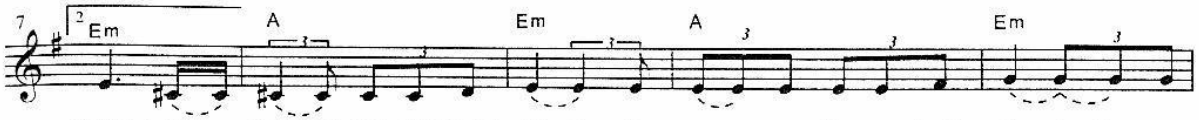

VOR: 1.Ao Deus dos tem-pos de_ou - tro - ra, Su - pre - ma for-ça da_his - tó - ria, Que me-
2.Por Je - sus, o Pro - me - ti - do, pe-los pro - fe - tas pre - di - to, pe - la
3.Je - sus, por João a - nun - cia - do, pre - sen - te_en-tre nós mos - tra - do, por
4.Ao pre - pa - rar seu Na - tal, que - rer sua vin-da fi - nal, quan-do
5.Que na pre - ce vi - gi - e - mos, de_es - pe - rar não nos can - se-mos, à sua
6.E_a - go - ra, ó De - se - ja - do, o teu po - vo con - gre - ga - do, aos

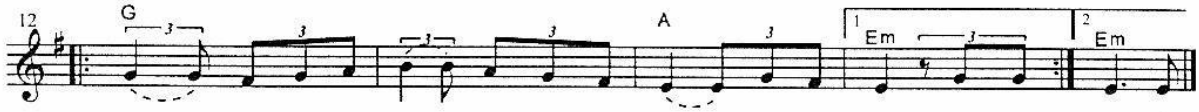

1.re - ce to - da gló - ria, por Je - sus, nos - so Se - nhor! Que me - nhor! É
2.Vir - gem con - de - bi - do, e_es - pe - ra - do com a - mor! pe - la mor!
3.E - le_o pra - zer é da - do de_es - pe - rá - lo com ar - dor! por E - dor!
4.fin - da to - do mal e se a - ca - ba to - da dor! quan - do dor!
5.vin - da nos a - che - mos ce - le - bran - do seu lou - vor! à sua vor!
6.céus e_a ter - ra_ir-ma - na - do lou - va_e ben - diz o Se - nhor! aos céus nhor!

INTRODUÇÃO: Em

Em **Em**
É BOM CANTAR UM BENDITO UM CANTO NOVO, UM LOUVOR: (Bis)

A **Em** **A** **Em**
1.Ao Deus dos tempos de outrora, suprema força da história,

G **Em** **A** **Em**
que merece toda glória, por Jesus, nosso Senhor!

2.Por Jesus, o Prometido, pelos profetas predito,
pela Virgem concebido, e esperado com amor!

3.Jesus, por João anunciado, presente entre nós mostrado,
por Ele o prazer é dado de esperá-lo com ardor!

4.Ao preparar seu Natal, querer sua vinda final,
quando finda todo mal e se acaba toda dor!

5.Que na prece vigiemos, de esperar não nos cansemos,
à sua vinda nos achemos celebrando seu louvor!

6.E agora, ó Desejado, o teu povo congregado,
aos céus e à terra irmanado, louva e bendiz o Senhor!

Louvação do Natal

Tom: La Maior
Ritmo: Valsa

D.R.

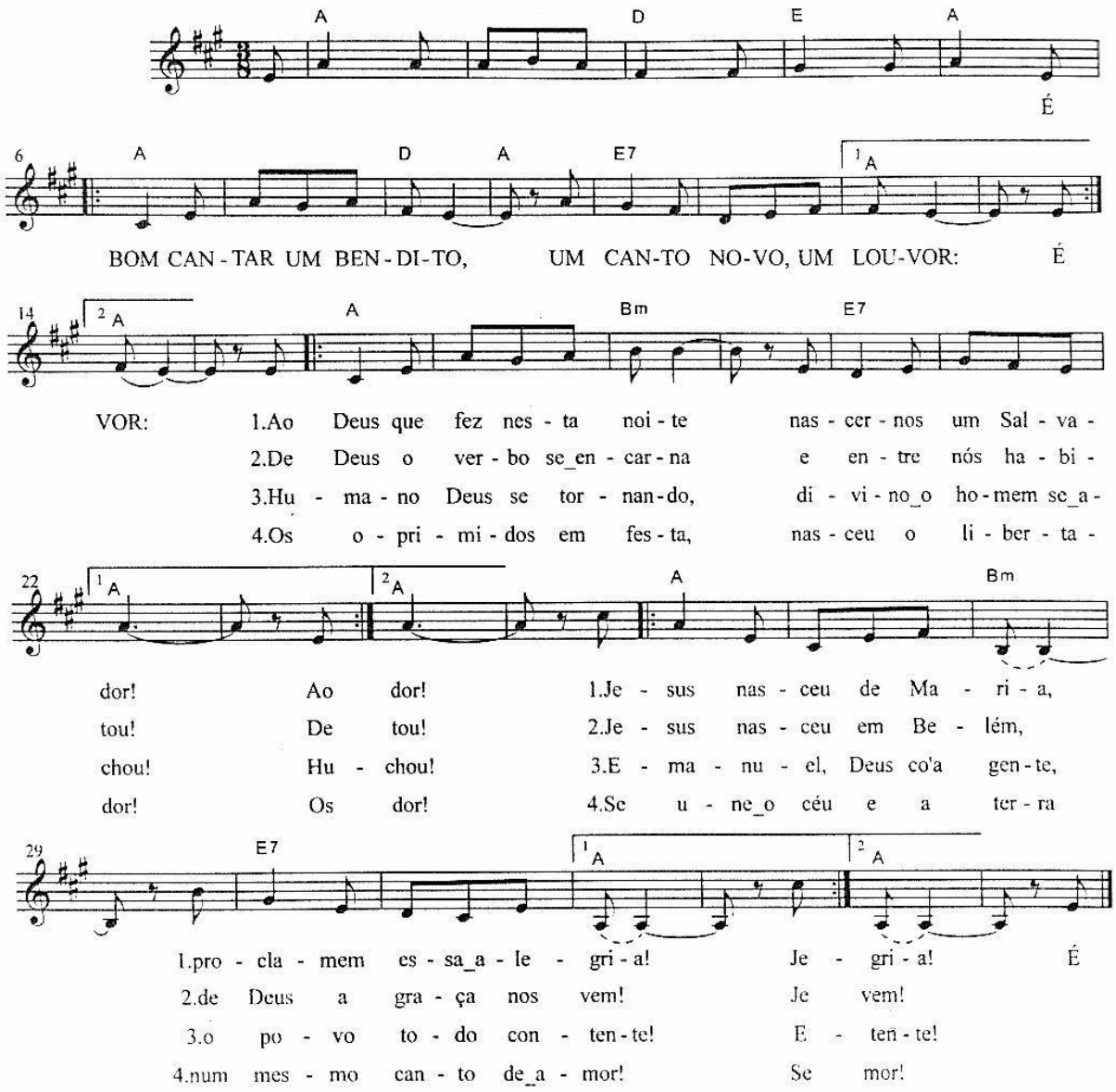

INTRODUÇÃO: A D E A

A D A E7 A
É BOM CANTAR UM BENDITO, UM CANTO NOVO, UM LOUVOR: (bis)

A Bm E7 A
1.Ao Deus que fez nesta noite nascer-nos um Salvador! (bis)

A Bm E7 A
Jesus nasceu de Maria, proclamem essa alegria! (bis)

2.De Deus o verbo se encarna e entre nós habitou! (bis)
Jesus nasceu em Belém, de Deus a graça nos vem! (bis)
3.Humano Deus se tornando, divino o homem se achou! (bis)
Emanuel, Deus co'a gente, o povo todo contente! (bis)
4.Os oprimidos em festa, nasceu o libertador! (bis)
Se une o céu e a terra num mesmo canto de amor! (bis)

Nós Te damos graças

Tom: Si b Maior
Ritmo: Canção

Letra: FCP
Música: Pe. José Weber, S.V.D.

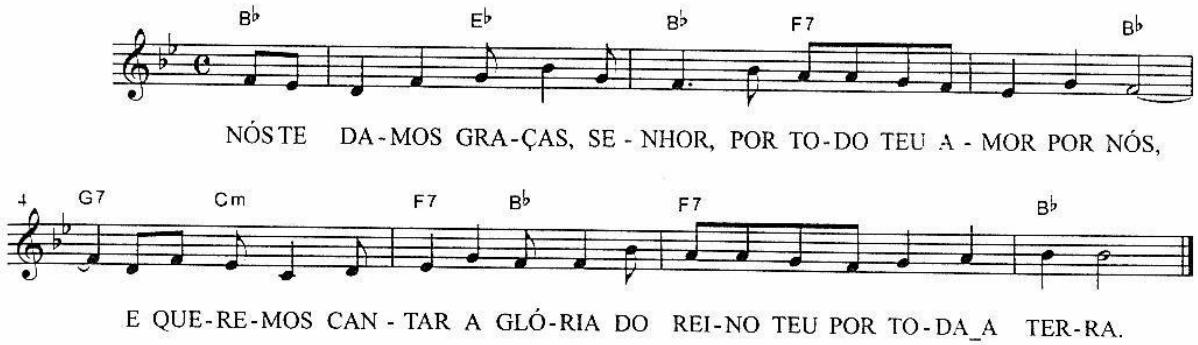

Bb **Eb** **Bb** **F7** **Bb** **G7**
NÓS TE DAMOS GRAÇAS, SENHOR, POR TODO TEU AMOR POR NÓS,
Cm **F7** **Bb** **F7** **Bb**
E QUEREMOS CANTAR A GLÓRIA DO REINO TEU POR TODA A TERRA.

Onde existe caridade

Tom: Si menor

Letra: Josmar Braga
Música: D. Sanchis

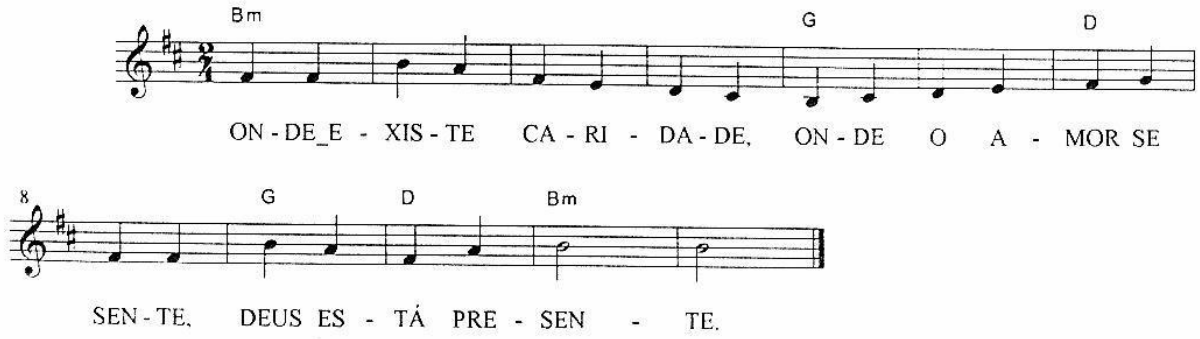

Bm
ONDE EXISTE CARIDADE,
G **D**
ONDE O AMOR SE SENTE,
G **D** **Bm**
DEUS ESTÁ PRESENTE.

Ó Mãe do Redentor

Advento

Tom: Re Maior
Ritmo: Canção

Letra: D. Marcos Barbosa, O.S.B
Música: Pe. José Weber, S.V.D.

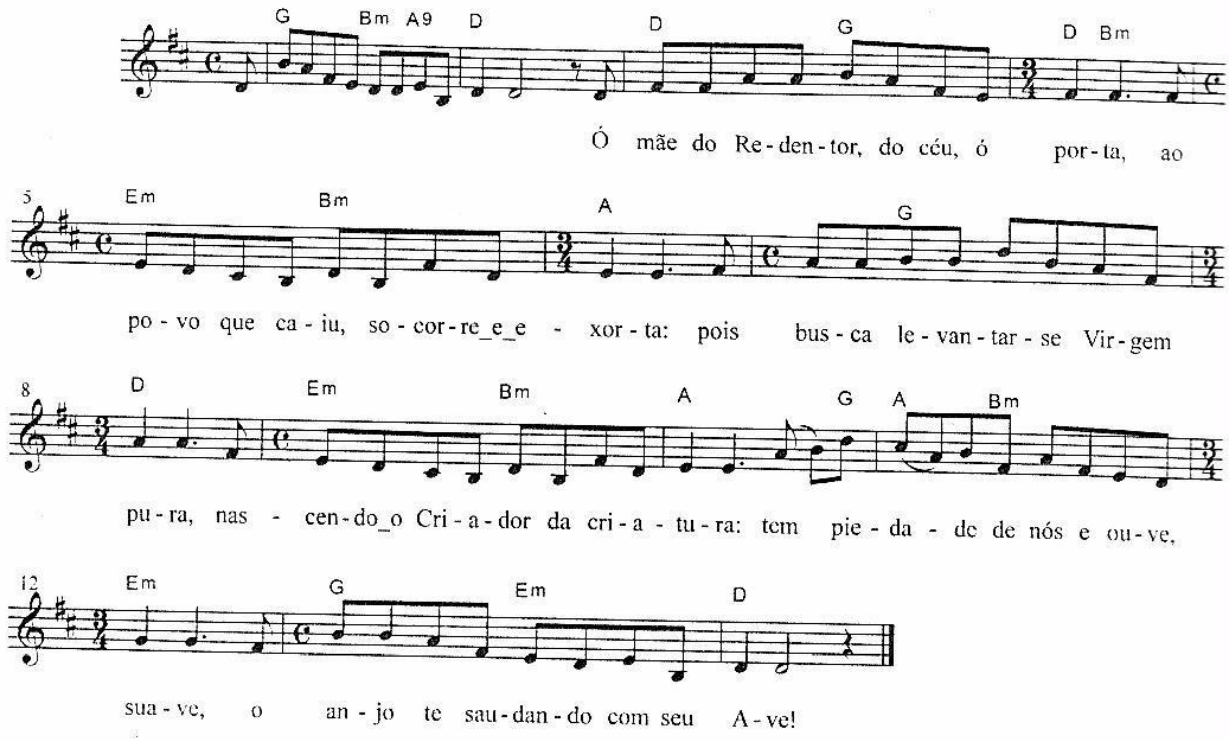

INTRODUÇÃO: G Bm A9 D

D G D Bm
Ó mãe do Redentor, do céu, ó porta,
Em Bm A
ao povo que caiu, socorre e exorta:
G D
pois busca levantar-se Virgem pura,
Em Bm A
nascendo o Criador da criatura:
G A Bm Em
tem piedade de nós e ouve, suave,
G Em D
o anjo te saudando com seu Ave!

Por Cristo, com Cristo

Tom: Mi Maior
Ritmo: Acorde/Rock

Frei Fabreti

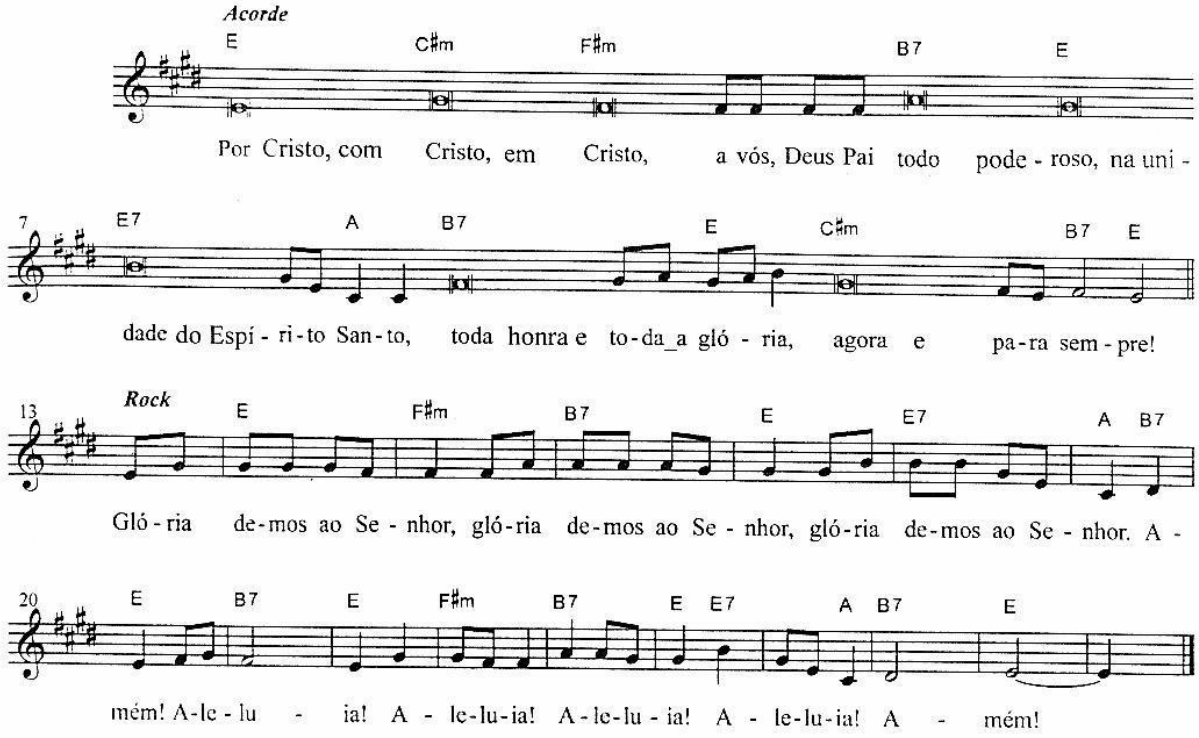

E C#m F#m
Por Cristo, com Cristo, em Cristo,
B7 E E7 A
a vós, Deus Pai todo poderoso, na unidade do Espírito Santo,
B7 E C#m B7 E
toda honra e toda a glória, agora e para sempre!
E F#m B7 E E7 A B7 E
Glória demos ao Senhor, glória demos ao Senhor, glória demos ao Senhor. A..mém!
B7 E F#m B7 E E7 A B7 E
Alelu...ia! Aleluia! Aleluia! Aleluia! A..mém!

Rainha do céu

Tempo Pascal

Tom: Fa Maior
Ritmo: Balada

Letra: D. Marcos Barbosa, O.S.B
Música: Pe. José Weber, S.V.D.

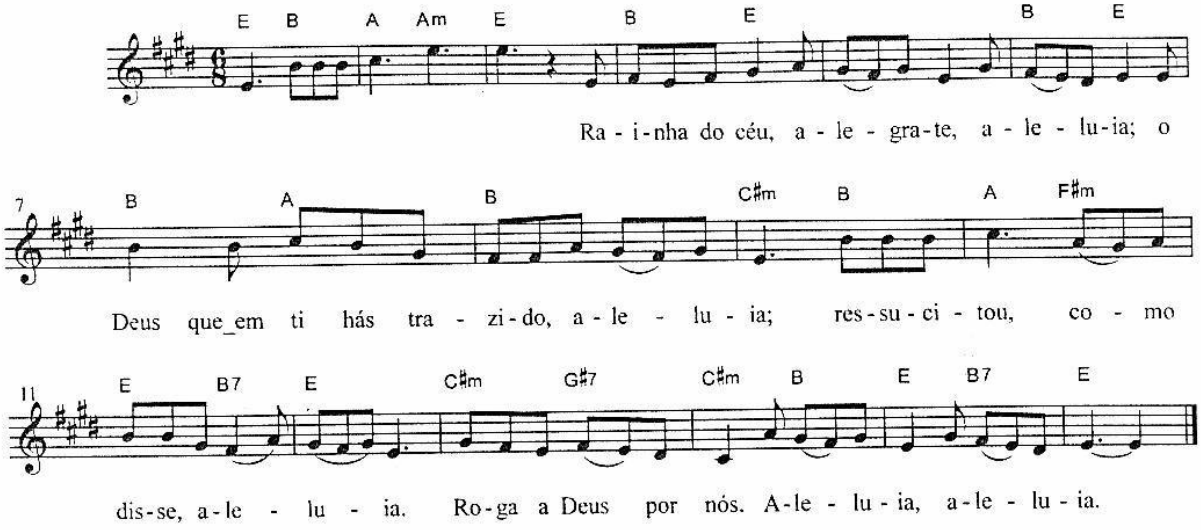

INTRODUÇÃO: E B A Am E

B E B E
Ra..i..nha do céu, alegra-te, aleluia;
B A B C#m
o Deus que em ti hás trazido, aleluia;
B A F#m E B7 E
ressucitou, como disse, ale.....luia.
C#m G#7 C#m B F B7 E
Roga a Deus por nós. Alelu..ia, alelu..ia.

Santo é o Senhor

Tom: Mi Maior
Ritmo: Canção/Rock

Leila Adriane C. Revoredo,
Banda Adonai

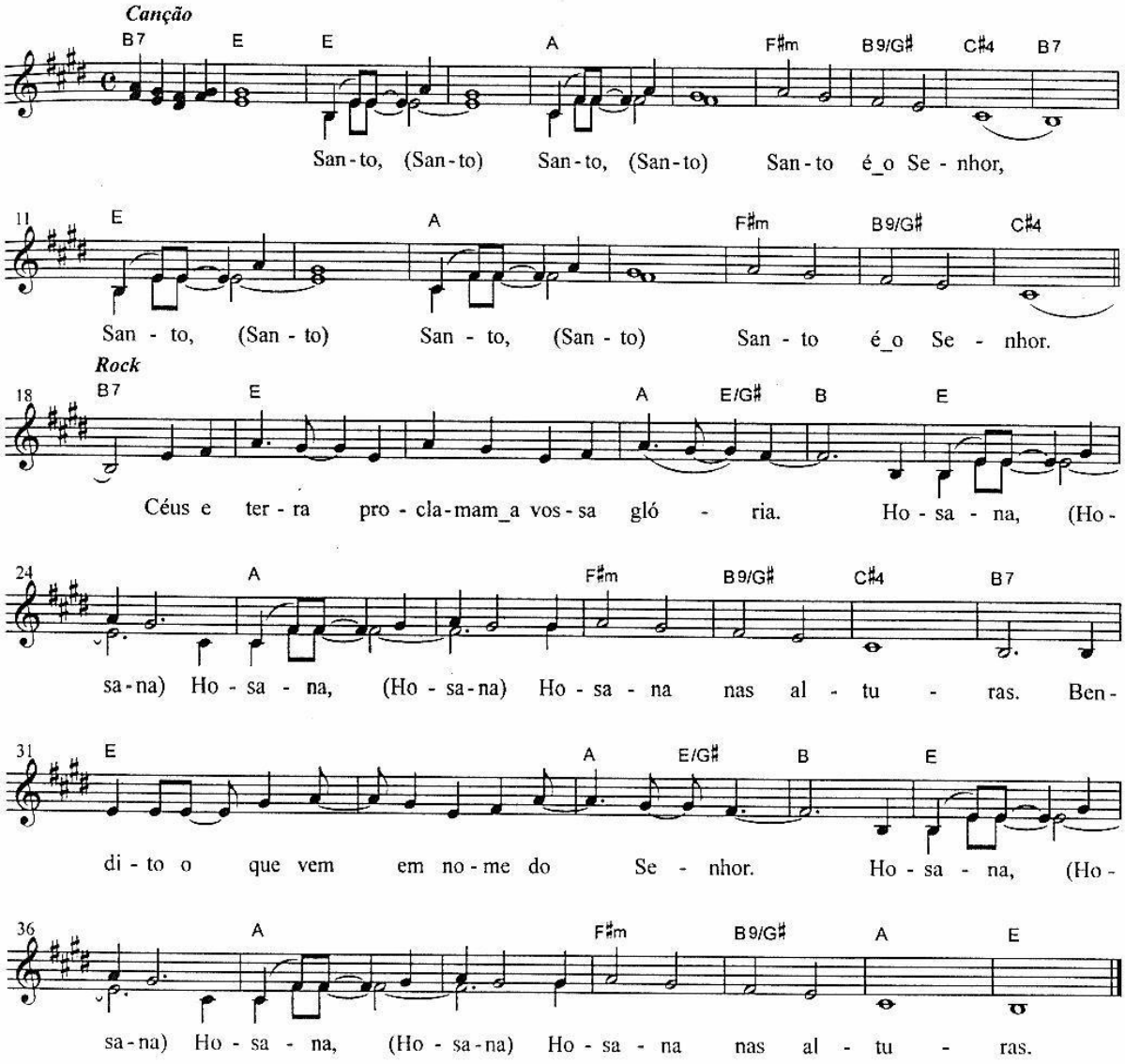

INTRODUÇÃO: B7 E

E A F#m B9/G# C#4 B7
Santo, (Santo) Santo, (Santo) Santo é o Senhor,
E A F#m B9/G# C#4 B7
Santo, (Santo) Santo, (Santo) Santo é o Senhor.
E A E/G# B
Céus e terra proclamam a vossa gló.....ria.
E A F#m B9/G# C#4 B7
Hosana, (Hosana) Hosana (Hosana) Hosana nas altu.....ras.
E A E/G# B
Bendito o que vem em nome do Se.....nhor.
E A F#m B9/G# A E
Hosana, (Hosana) Hosana (Hosana) Hosana nas altu..ras.

Santo Senhor Deus

Tom: Sol Maior
Ritmo: Country rock

Frei Fabreti, ofm

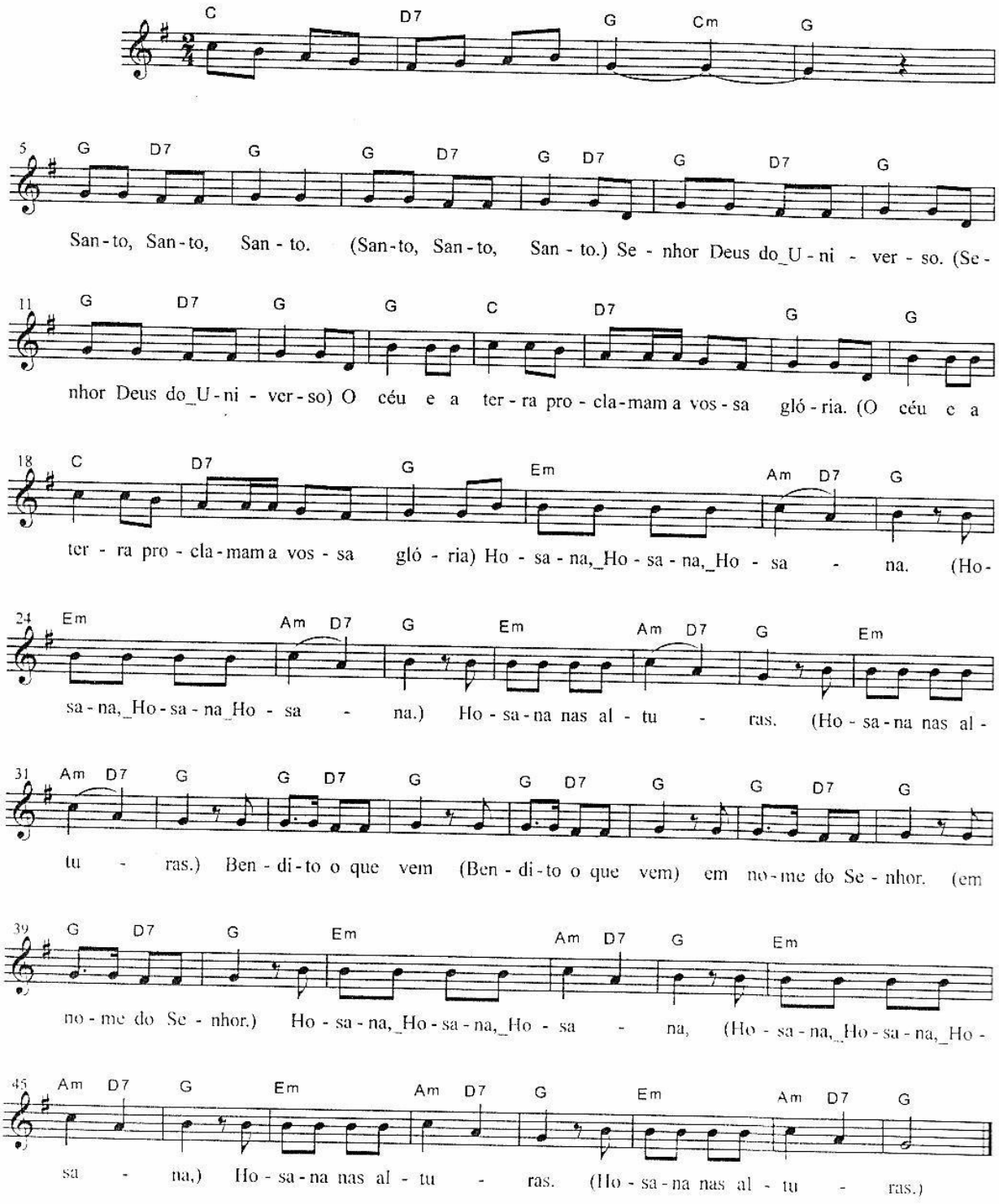

Santo Senhor Deus

Tom: Sol Maior
Ritmo: Country rock

Frei Fabreti, ofm

INTRODUÇÃO: C D7 G Cm G

G D7 G G D7 G D7
Santo, Santo, Santo. (Santo, Santo, Santo.)
G D7 G G D7 G
Senhor Deus do Universo. (Senhor Deus do Universo)
G C D7 G G C D7 G
O céu e a terra proclamam a vossa glória. (O céu e a terra proclamam a vossa glória)
Em Am D7 G Em Am D7 G
Hosana, Hosana, Hosa.....na. (Hosana, Hosana, Hosa.....na.)
Em Am D7 G Em Am D7 G
Hosana nas altu.....ras. (Hosana nas altu.....ras.)
G D7 G G D7 G
Bendito o que vem (Bendito o que vem)
G D7 G G D7 G
em nome do Senhor. (em nome do Senhor.)
Em Am D7 G Em Am D7 G
Hosana, Hosana, Hosa.....na, (Hosana, Hosana, Hosa.....na,)
Em Am D7 G Em Am D7 G
Hosana nas altu.....ras. (Hosana nas altu.....ras.)

Salve Maria

Advento

Tom: Sol menor
Ritmo: Baião

Pe. Jocy Rodrigues
(Lc 1,26-35)

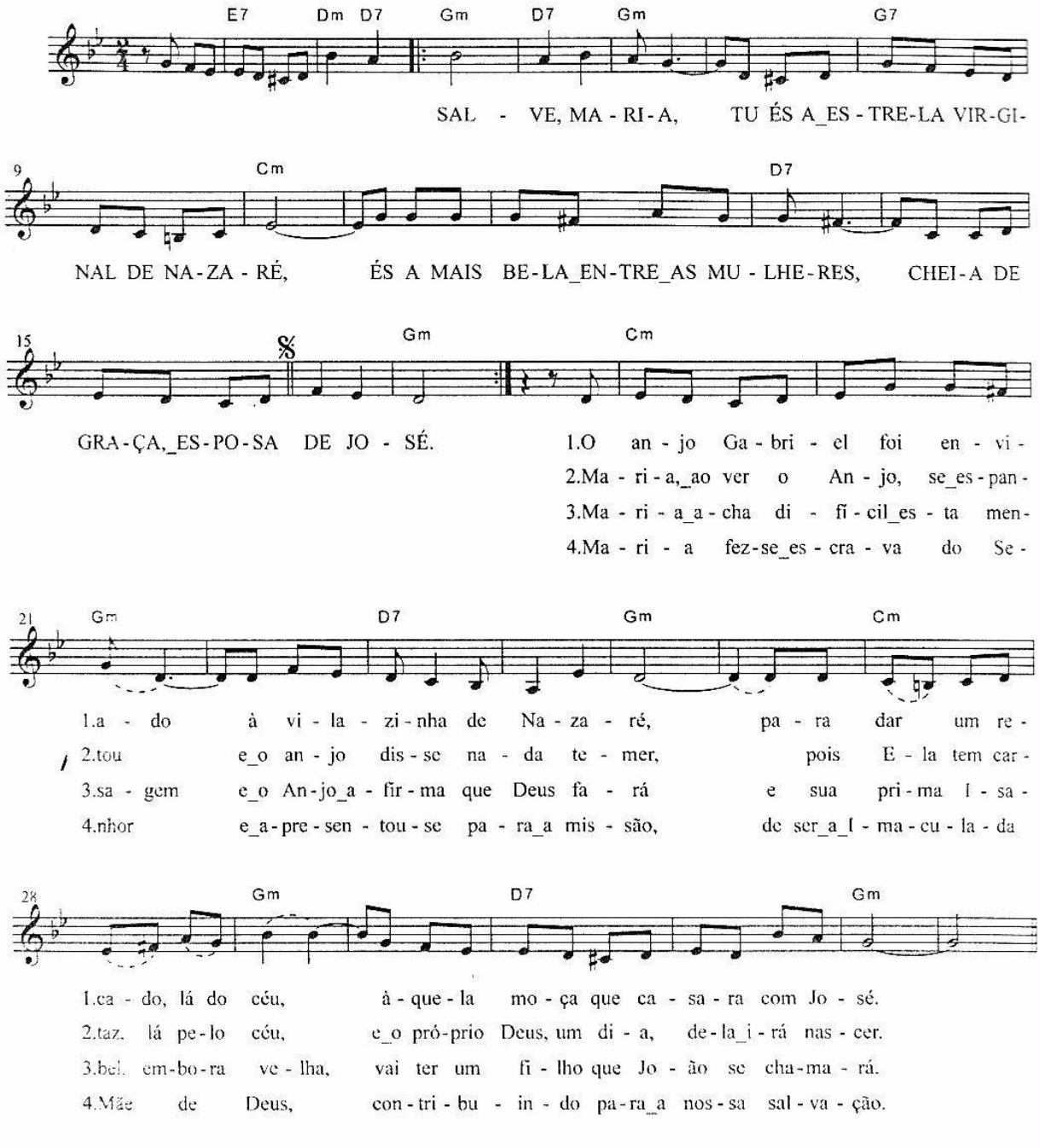

Salve Maria

Advento

Tom: Sol menor
Ritmo: Baião

Pe. Jocy Rodrigues
(Lc 1,26-35)

INTRODUÇÃO: E7 Dm D7

Gm D7 Gm
SAL..VE, MARIA,
G7 Cm
TU ÉS A ESTRELA VIRGINAL DE NAZARÉ,
D7
ÉS A MAIS BELA ENTRE AS MULHERES,
Gm Gm D Gm
CHEIA DE GRAÇA, ESPOSA DE JOSÉ. (Bis) (DE JO...SÉ.)

Cm Gm D7 Gm
1.O anjo Gabriel foi enviado à vilazinha de Nazaré,
Cm Gm D7 Gm
para dar um recado, lá do céu, àquela moça que casara com José.

2.Maria, ao ver o Anjo, se espantou e o anjo disse nada temer,
pois Ela tem cartaz, lá pelo céu, e o próprio Deus, um dia, dela irá nascer.

3.Maria acha difícil esta mensagem e o Anjo afirma que Deus fará
e sua prima Isabel, embora velha, vai ter um filho que João se chamará.

4.Maria fez-se escrava do Senhor e apresentou-se para a missão,
de ser a Imaculada Mãe de Deus, contribuindo para a nossa salvação.

Salve, Rainha

Tempo Comum

Tom: Re Maior
Ritmo: Canção

José Alves

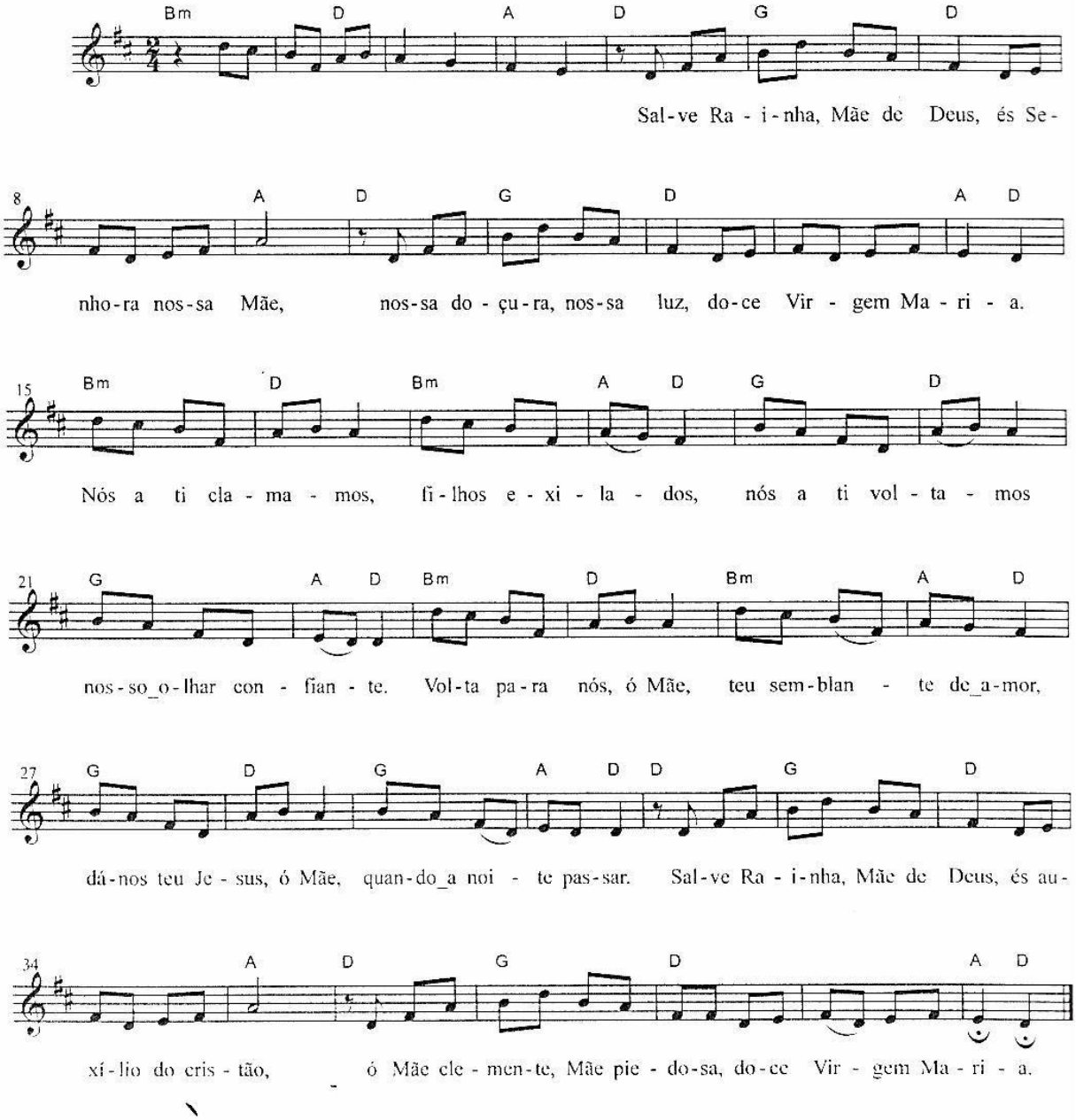

Salve, Rainha

Tempo Comum

Tom: Re Maior
Ritmo: Canção

José Alves

INTRODUÇÃO: Bm D A

D G D
Salve Rainha, Mãe de Deus,
A
és Senhora nossa Mãe,
D G D
nossa doçura, nossa luz,
A D
doce Virgem Mari...a.
Bm D
Nós a ti clamamos,
Bm A D
filhos exila..dos,
G D
nós a ti voltamos
G A D
nosso olhar confiante.
Bm D
Volta para nós, ó Mãe,
Bm A D
teu semblante de amor,
G D
dá-nos teu Jesus, ó Mãe,
G A D
quando a noite passar.
D G D
Salve Rainha, Mãe de Deus,
A
és auxílio do cristão,
D G D
ó Mãe clemente, Mãe piedosa,
A D
doce Virgem Mari..a.

Santo anjo do Senhor

Tom: Mi Maior
Ritmo: Balada

Kater
Pe. Joãozinho, scj

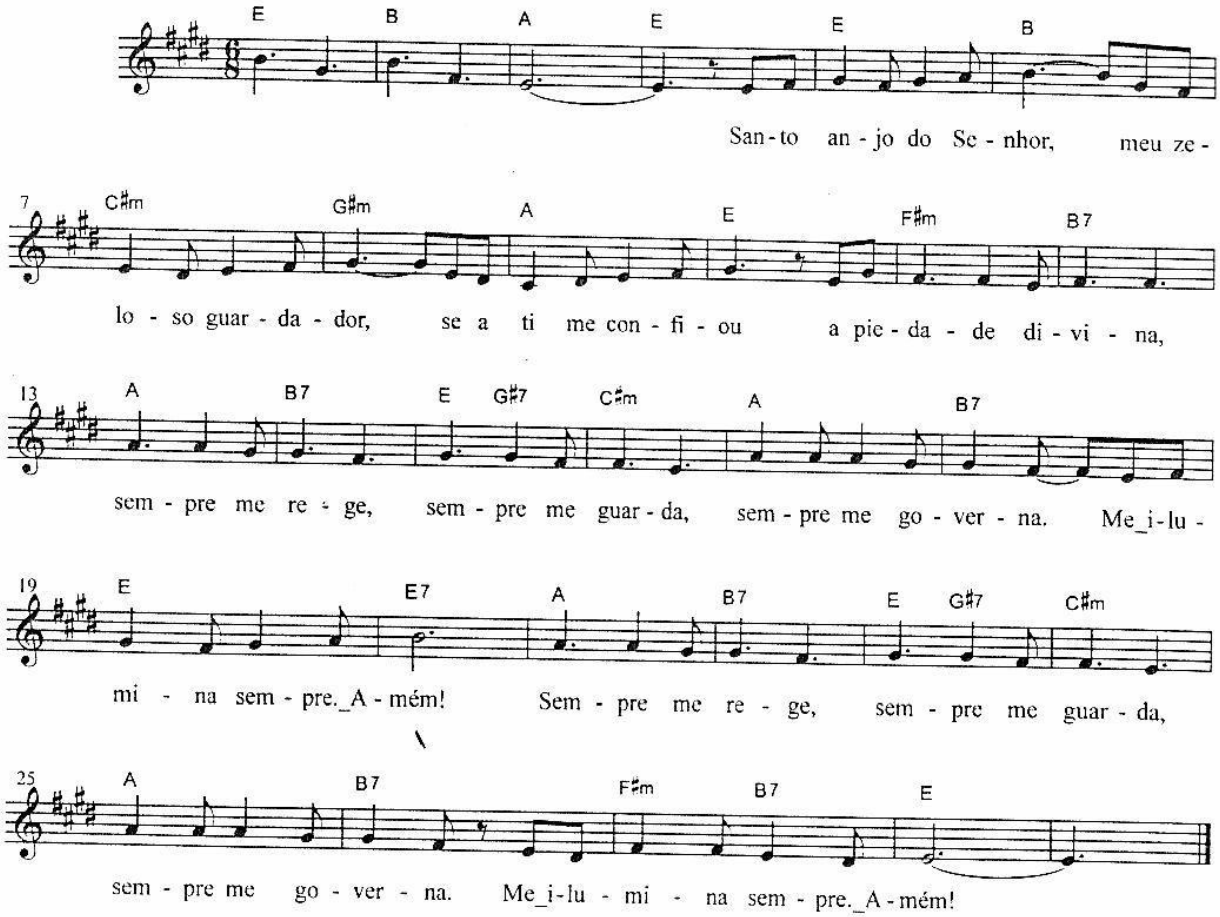

INTRODUÇÃO: E B A E

E B C#m G#m
Santo anjo do Senhor, meu zeloso guardador,
A E F#m B7
se a ti me confiou a piedade divina,
A B7 E G#7 C#m A B7
sempre me rege, sempre me guarda, sempre me governa.
E E7
Me ilumina sempre. Amém!
A B7 E G#7 C#m A B7
Sempre me rege, sempre me guarda, sempre me governa.
F#m B7 E
Me ilumina sempre. Amém!