29 de Setembro - SÃO MIGUEL, SÃO GABRIEL E SÃO RAFAEL, Arcanjos

Salmo Responsorial – Sl 137 (138) – PERANTE OS VOSSOS ANJOS

Áudio: https://www.youtube.com/watch?v=841kfL2u5dA

RITMO: Valsa (II)

Como tocar esse Ritmo no Violão?	Movimentos - MÃO DIREITA	
https://www.youtube.com/watch?v=jjQiesUuU_U	P M M	P = Polegar M = Mão I = Indicador

Sl 137 (138), 1-2a.2bc-3.4-5 (R. 1c)

Melodia: Wallison Rodrigues

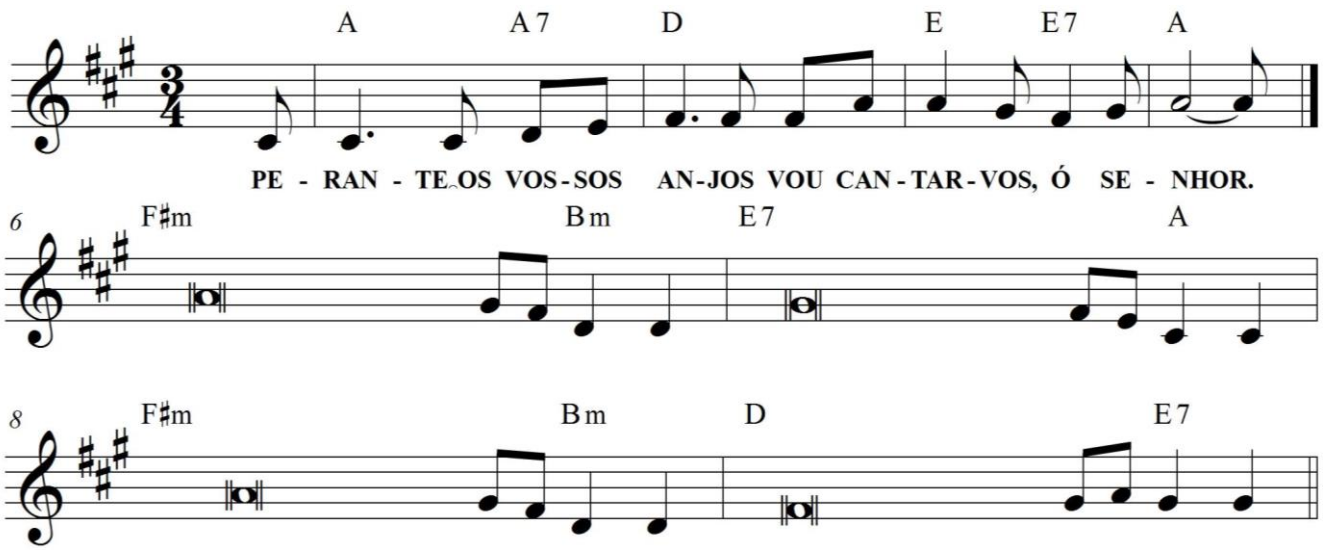

A A7 D E E7 A
PERANTE OS VOSSOS ANJOS VOU CANTAR-VOS, Ó SENHOR!

F#m Bm
1. Ó Senhor, de coração eu **vos** dou graças,
E7 A
porque ouvistes as palavras **dos** meus lábios!
F#m Bm
Perante os vossos anjos **vou** cantar-vos
D E7
e ante o vosso templo **vou** prostrar-me

F#m Bm
2. Eu agradeço vosso amor, vos**sa** verdade,
E7 A
porque fizestes muito mais que **pro**metestes;
F#m Bm
naquele dia em que gritei, vós **me es**cutastes
D E7
e aumentastes o vigor da **mi**nha alma.

F#m Bm
3. Os reis de toda a terra hão **de** louvar-vos,
E7 A
quando ouvirem, ó Senhor, vos**sa** promessa.
F#m Bm
Hão de cantar vossos caminhos **e** dirão:
D E7
"Como a glória do Senhor é **gran**diosa!"