TERÇA-FEIRA DA 16ª SEMANA DO TEMPO COMUM
(Ano Ímpar)

Salmo Responsorial – Sl 102 (103) - O SENHOR É INDULGENTE E FAVORÁVEL

Áudio:

RITMO: Balanço (I)

Como tocar esse Ritmo no Violão?	Movimentos - MÃO DIREITA	
http://www.youtube.com/watch?v=_T6f_CCV2ds	↓ P ↑ I ↓ M ↓ P	P = Polegar M = Mão I = Indicador

Sl 102 (103), 1-2. 3-4. 8-9.10-11 (R. 8a)

Melodia: André Zamur

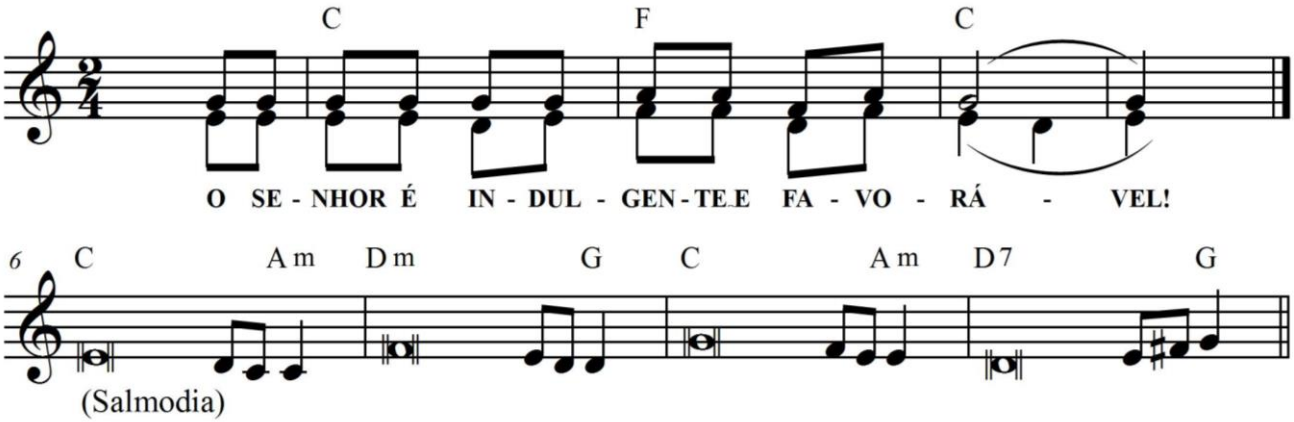

C F C
O SENHOR É INDULGENTE E FAVORÁVEL!

C Am
1. Bendize, ó minha alma, **ao** Senhor,
Dm G
e todo o meu ser, seu **san**to nome!
C Am
Bendize, ó minha alma, **ao** Senhor,
D7 G
não te esqueças de nenhum de **seus** favores!

C Am
2. Pois ele te perdoa **to**da culpa,
Dm G
e cura toda a tua en**fer**midade;
C Am
da sepultura ele salva a **tu**a vida
D7 G
e te cerca de carinho e **com**paixão;

C Am
3. O Senhor é indulgente, é **fa**vorável,
Dm G
é paciente, é bondoso e **com**passivo.
C Am
Não fica sempre repetindo as **su**as queixas,
D7 G
nem guarda eternamente o **seu** rancor.

C Am
4. Não nos trata como exigem **nos**sas faltas,
C Am
nem nos pune em proporção às **nos**sas culpas.
C Am
Quanto os céus por sobre a terra **se** elevam,
Dm G
tanto é grande o seu amor aos **que** o temem;