QUINTA-FEIRA DA 2ª SEMANA DA PÁSCOA

SALMO RESPONSORIAL – Sl 33 (34) – ESTE INFELIZ GRITOU A DEUS (Tom: C)

Áudio: ***https://www.youtube.com/watch?v=sjp-pDQdFkE***

RITMO: Balanço (I)

Como tocar esse Ritmo no Violão?	Movimentos - MÃO DIREITA	
http://www.youtube.com/watch?v=_T6f_CCV2ds	↓ P ↑ I ↓ M ↓ P	P = Polegar M = Mão I = Indicador

Sl 33 (34), 2. 9. 17-18. 19-20 (R. 7a)

Música: André Zamur

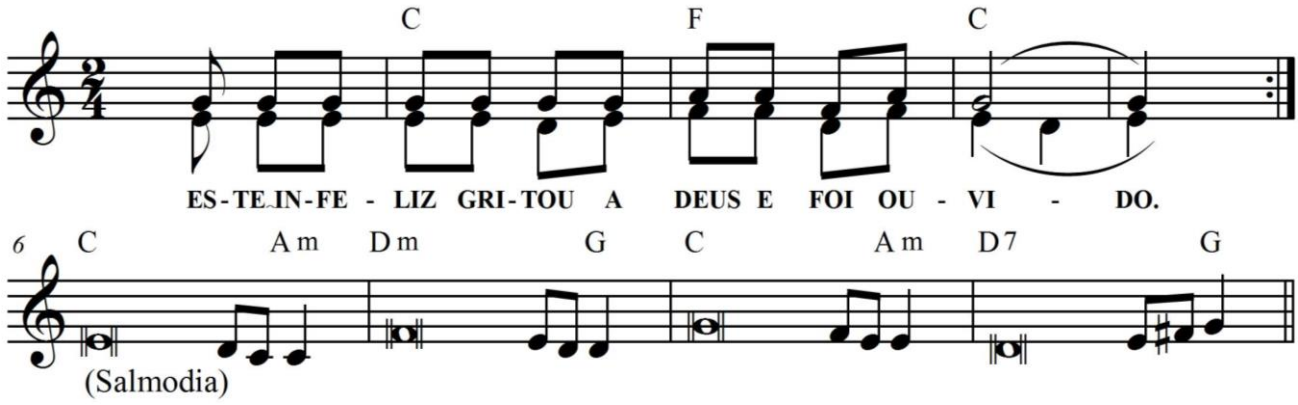

C F C
ESTE INFELIZ GRITOU A DEUS E FOI OUVIDO. (BIS)

C Am
1. Bendirei o Senhor Deus em **todo** o tempo,
Dm G
seu louvor estará sempre em **minha** boca.
C Am
Provai e vede quão suave é **o** Senhor!
D7 G
Feliz o homem que tem nele o **seu** refúgio!

C Am
2. Mas ele volta a sua face **contra** os maus,
Dm G
para da terra apagar **sua** lembrança.
C Am
Clamam os justos, e o Senhor **bondoso** escuta
D7 G
e de todas as angústias **os** liberta.

C Am
3. Do coração atribulado ele **está** perto
Dm G
e conforta os de espírito **abatido**.
C Am
Muitos males se abatem **sobre** os justos,
D7 G
mas o Senhor de todos eles **os** liberta.