QUARTA-FEIRA DA 8ª DO TEMPO COMUM

Salmo Responsorial – Sl 78 (79) TENDE COMPAIXÃO E OLHAI POR NÓS, SENHOR!

Áudio: https://www.youtube.com/watch?v=4xg-kTyod2s

RITMO: Balanço (I)

Como tocar esse Ritmo no Violão?	Movimentos - MÃO DIREITA	
http://www.youtube.com/watch?v=_T6f_CCV2ds	↓ P ↑ I ↓ M ↓ P	P = Polegar M = Mão I = Indicador

Sl 78 (79), 8. 9. 11. 13 (R. Eclo 36,1b)

Melodia: Reginaldo Veloso
José Weber

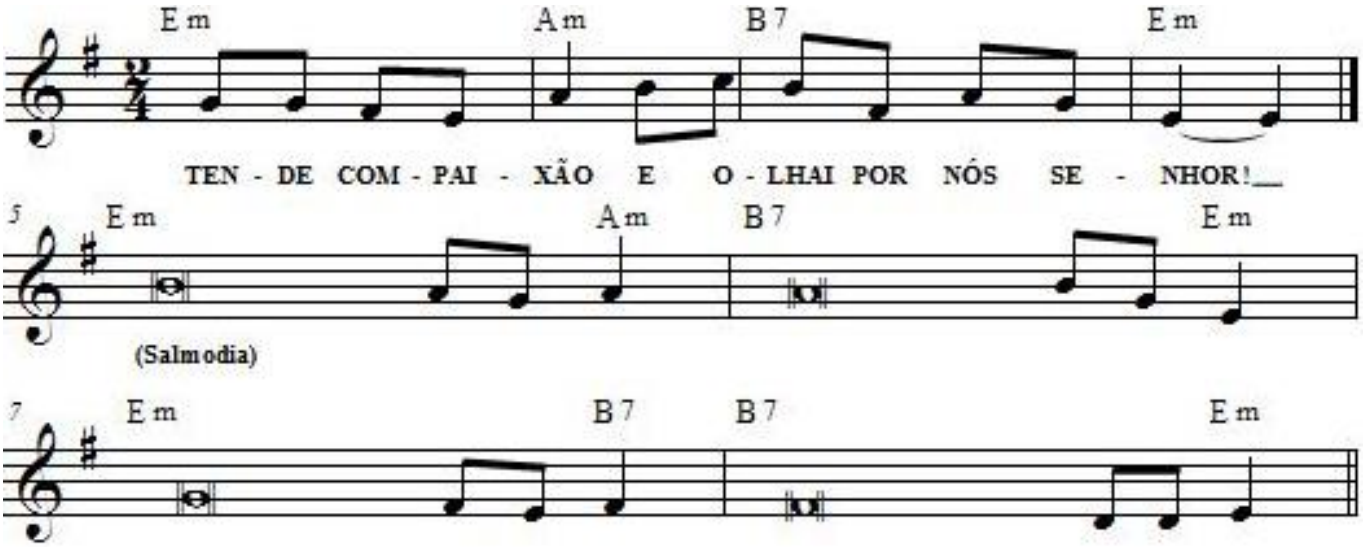

Em Am B7 Em
TENDE COMPAIXÃO E OLHAI POR NÓS, SENHOR!

Em Am
1. Não lembreis as nossas culpas **do** passado,
B7 Em
mas venha logo sobre nós vos**sa** bondade,
Em B7
pois estamos humilhados **em** extremo;
B7 Em
pois estamos humilhados **em** extremo.

Em Am
2. Ajudai-nos, nosso Deus e **Sal**vador!
B7 Em
Por vosso nome e vossa glória, **li**bertai-nos!
Em B7
Por vosso nome, perdoai nos**sos** pecados!
B7 Em
Por vosso nome, perdoai nos**sos** pecados!

Em Am
3. Até vós chegue o gemido **dos** cativos:
B7 Em
libertai com vosso braço **po**deroso
Em B7
os que foram condenados **a** morrer!
B7 Em
Os que foram condenados **a** morrer!

Em Am
4. Quanto a nós, vosso rebanho e **vos**so povo,
B7 Em
celebraremos vosso nome **pa**ra sempre,
Em B7
de geração em geração vos **lou**varemos,
B7 Em
de geração em geração vos **lou**varemos.

Obs.: Melodia acima conforme gravação da faixa 41 - CD/Apostila: Salmos e Aclamações – Ano C – Vol. III