QUINTA-FEIRA DA 21ª SEMANA DO TEMPO COMUM
(Ano Ímpar)

Salmo Responsorial – Sl 89 (90) – SACIAI-NOS DE MANHÃ COM VOSSO AMOR (Tom: D)

Áudio: https://www.youtube.com/watch?v=WQpgWQH1E7M

RITMO: Balanço (I)

Como tocar esse Ritmo no Violão?	Movimentos - MÃO DIREITA	
http://www.youtube.com/watch?v=_T6f_CCV2ds	↓ P ↑ I ↓ M ↓ P	P = Polegar M = Mão I = Indicador

Sl 89 (90), 3-4. 12-13. 14 e 17 (R. 14)

Melodia: André Zamur

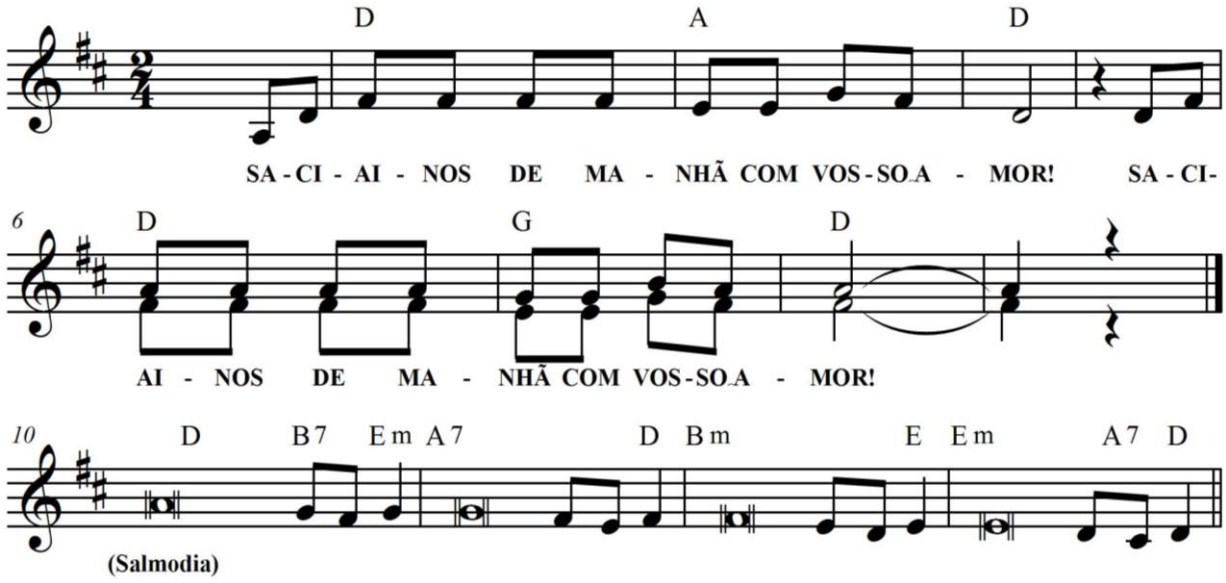

D A D
SACIAI-NOS DE MANHÃ COM VOSSO AMOR!
D G D
SACIAI-NOS DE MANHÃ COM VOSSO AMOR!

D B7 Em
1. Vós fazeis voltar ao pó to**do** mortal,
A7 D
quando dizeis: "voltai ao pó, fi**lhos** de Adão!"
Bm E
Pois mil anos para vós são **co**mo ontem,
Em A7 D
qual vigília de uma noite **que** passou.

D B7 Em
2. Ensinai-nos a contar os **nos**sos dias,
A7 D
e dai ao nosso coração sa**be**doria!
Bm E
Senhor, voltai-vos! Até quando **tar**dareis?
Em A7 D
Tende piedade e compaixão de **vos**sos servos!

D B7 Em
3. Saciai-nos de manhã com **vos**so amor,
A7 D
e exultaremos de alegria **to**do o dia!
D B7 Em
Que a bondade do Senhor e **nos**so Deus
A7 D
repouse sobre nós e **nos** conduza!
Bm E
Tornai fecundo, ó Senhor, nos**so** trabalho,
Em A7 D
fazei dar frutos o labor de **nos**sas mãos!