SEGUNDA-FEIRA DA 25ª SEMANA DO TEMPO COMUM
(Ano Ímpar)

SALMO RESPONSORIAL – Sl 125 (126) – MARAVILHAS FEZ CONOSCO (Tom: C)

Áudio: https://www.youtube.com/watch?v=wUMy1rUDLBM

RITMO: Balanço (I)

Como tocar esse Ritmo no Violão?	Movimentos - MÃO DIREITA	
http://www.youtube.com/watch?v=_T6f_CCV2ds	↓ P ↑ I ↓ M ↓ P	P = Polegar M = Mão I = Indicador

Sl 125 (126), 1-2ab.2cd-3. 4-5. 6 (R. 3a)

Música: André Zamur

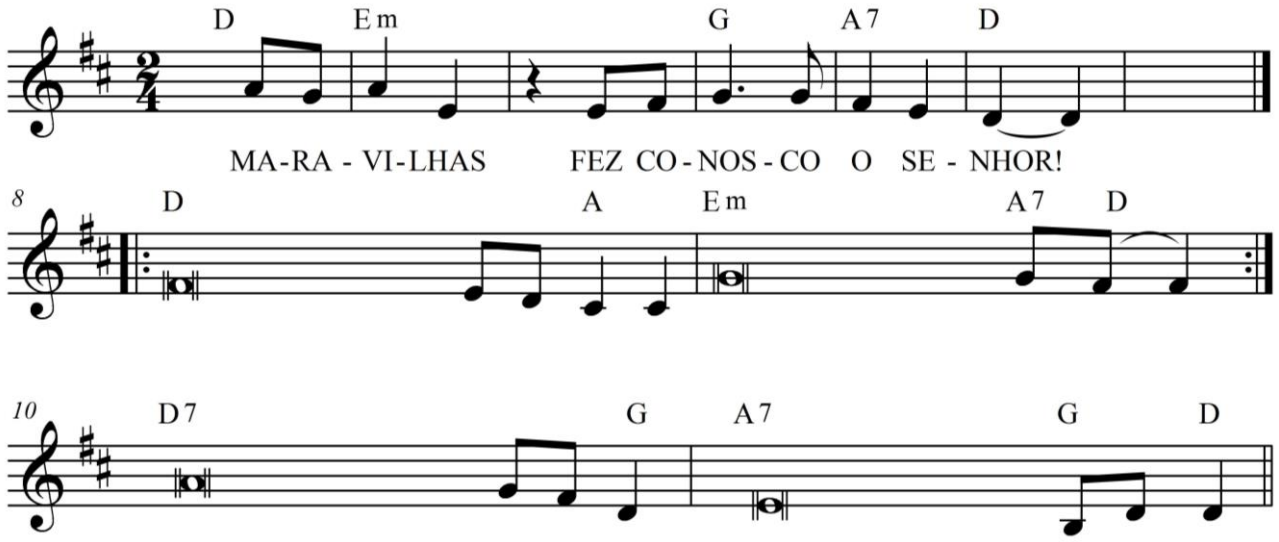

D Em G A7 D
MARAVILHAS FEZ CONOSCO O SENHOR!

D **A**
1. Quando o Senhor reconduziu nos**sos** cativos,
Em **A7** **D**
parecíamos **so**nhar;
D7 **G**
encheu-se de sorriso **nos**sa boca,
A7 **G** **D**
nossos lábios, **de** canções.

D **A**
2. Entre os gentios se dizia: "Ma**ra**vilhas
Em **A7** **D**
fez com eles o **Se**nhor!"
D7 **G**
Sim, maravilhas fez conosco **o** Senhor,
A7 **G** **D**
exultemos **de a**legria!

D **A**
3. Mudai a nossa sorte, **ó** Senhor,
Em **A7** **D**
como torrentes no **de**serto.
D7 **G**
Os que lançam as sementes **en**tre lágrimas,
A7 **G** **D**
ceifarão com **a**legria.

D **A**
4. Chorando de tristeza **sa**irão,
Em **A7** **D**
espalhando suas **se**mentes;
D7 **G**
cantando de alegria **vol**tarão,
A7 **G** **D**
carregando **os** seus feixes!