QUARTA-FEIRA DA 24ª SEMANA DO TEMPO COMUM (Ano par)

Salmo Responsorial – Sl 32 (33) – FELIZ O POVO QUE O SENHOR

Áudio: https://www.youtube.com/watch?v=uh66gzj6zaE

Refrão: RITMO: Baião (V)

Como tocar esse Ritmo no Violão?	Movimentos - MÃO DIREITA	P = Polegar M = Mão I = Indicador
http://www.youtube.com/watch?v=Zx6446GUKEg	P ... I P I M	

Sl 32 (33), 2-3.4-5.12 e 22 (R. cf. 12b)

Música: André Zamur

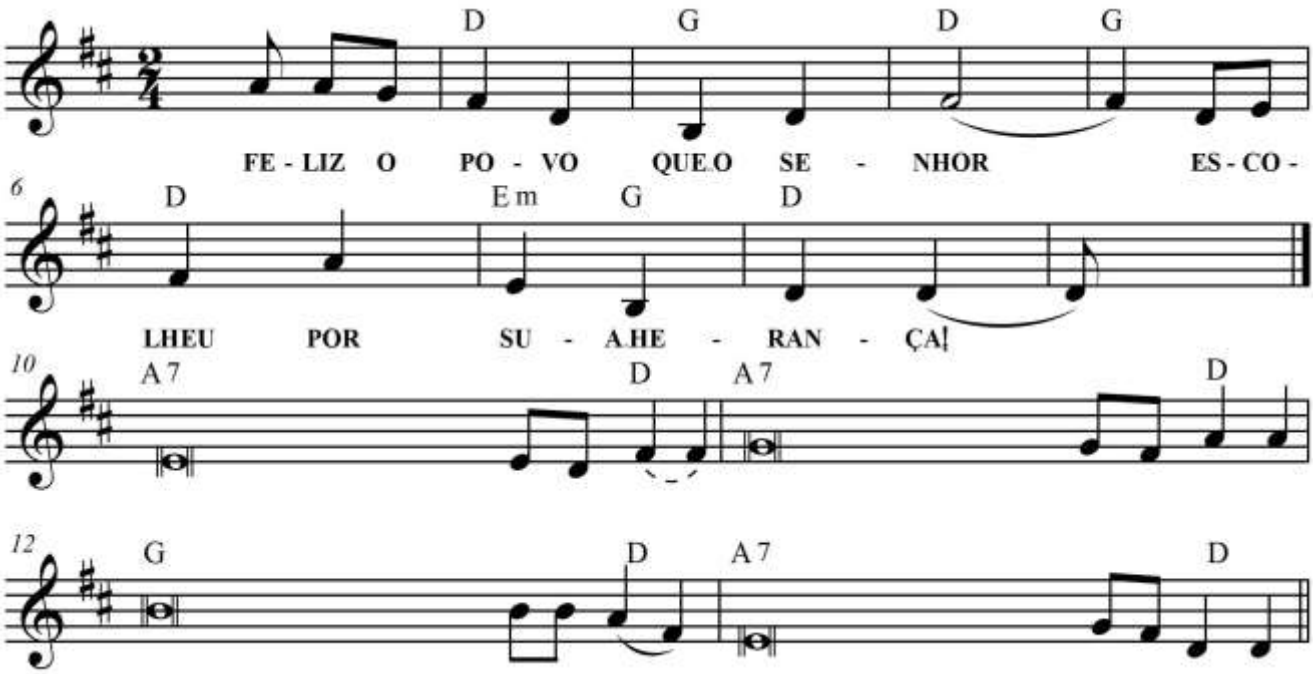

D G D G D Em G D
FELIZ O POVO QUE O SENHOR/ ESCOLHEU POR SU__A__HERANÇA!

A7 D
1. Dai graças ao Senhor ao som **da** harpa,
A7 D
na lira de dez cordas ce**le**brai-o!
G D
Cantai ao Senhor um canto **no**vo,
A7 D
Com arte sustentai a **lou**vação!

A7 D
2. Pois reta é a palavra do **Se**nhor,
A7 D
e tudo o que ele faz mere**ce** fé.
G D
Deus ama o direito e a jus**ti**ça,
A7 D
transborda em toda a terra a **su**a graça.

A7 D
3. Feliz o povo cujo Deus é o **Se**nhor,
A7 D
e a nação que escolheu por su**a he**rança!
G D
Sobre nós venha, Senhor, a vossa **gra**ça,
A7 D
Da mesma forma que em vós nós **es**peramos.

Obs.: Melodia acima conforme gravação da faixa 36 - CD/Apostila: Salmos e Aclamações – Ano C – Vol. II (nov-12)