SEXTA-FEIRA DA 19ª SEMANA DO TEMPO COMUM
(Ano Ímpar)

Salmo Responsorial – Sl 135 (136) – ETERNA É A SUA MISERICÓRDIA (Tom: C)

Áudio: https://www.youtube.com/watch?v=h3472by0yuA

RITMO: Balanço (I)

Como tocar esse Ritmo no Violão?	Movimentos - MÃO DIREITA	
http://www.youtube.com/watch?v=_T6f_CCV2ds	↓ P ↑ I ↓ M ↓ P	P = Polegar M = Mão I = Indicador

Sl 135 (136), 1-3. 16-18. 21-22.24

Melodia: André Zamur

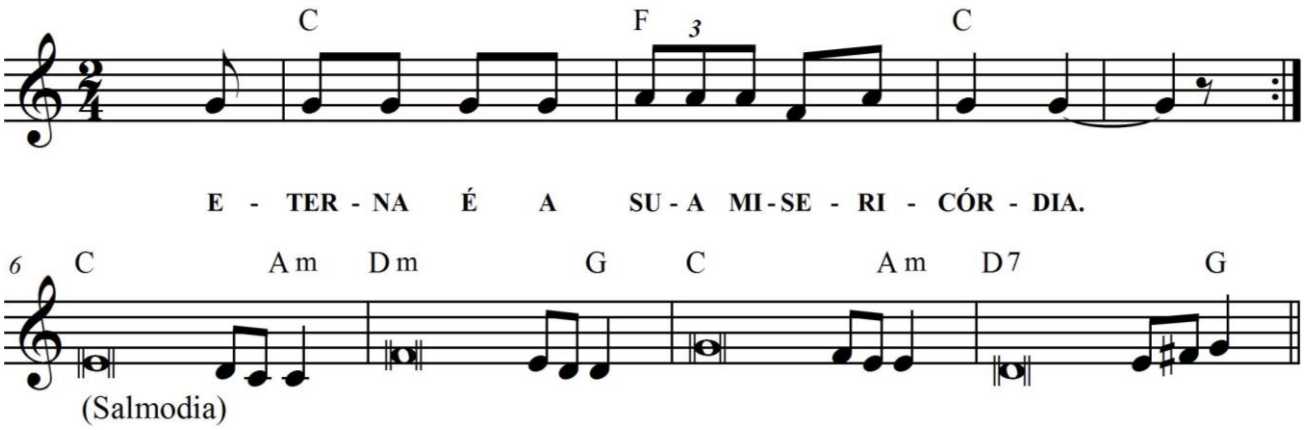

C F C
ETERNA É A SUA MISERICÓRDIA! (BIS)

C **Am**
1. Demos graças ao Senhor, porque **ele** é bom:
Dm **G**
Porque eterno é **seu** amor!
C **Am**
Demos graças ao Senhor, **Deus** dos deuses:
Dm **G**
Porque eterno é **seu** amor!
C **Am**
Demos graças ao Senhor **dos** senhores:
D7 **G**
Porque eterno é **seu** amor!

C **Am**
2. Ele guiou pelo deserto **o** seu povo:
Dm **G**
Porque eterno é **seu** amor!
C **Am**
E feriu por causa dele **gran**des reis:
Dm **G**
Porque eterno é **seu** amor!
C **Am**
Reis poderosos fez morrer por **cau**sa dele:
D7 **G**
Porque eterno é **seu** amor!

C **Am**
3. Repartiu a terra deles **co**mo herança:
Dm **G**
Porque eterno é o **seu** amor!
C **Am**
Como herança a Israel, seu **ser**vidor:
Dm **G**
Porque eterno é o **seu** amor!
C **Am**
De nosso inimigos **li**bertou-nos:
D7 **G**
Porque eterno é **seu** amor!