SEGUNDA-FEIRA DA 28ª SEMANA DO TEMPO COMUM
(Ano ímpar)

Salmo Responsorial – Sl 97 (98) O SENHOR FEZ CONHECER A SALVAÇÃO (Tom: F#m)

Áudio: https://www.youtube.com/watch?v=OAU9qrcGeEQ

RITMO: Balanço (I)

Como tocar esse Ritmo no Violão?	Movimentos - MÃO DIREITA	
https://www.youtube.com/watch?v=Zx6446GUKEg	↓ P ... ↑ I ↓ P ↑ I ↓ M	P = Polegar M = Mão I = Indicador

Sl 97 (98), 1.2-3ab.3cd-4 (R. 2a)

André Zamur.
Arr.:J.R.

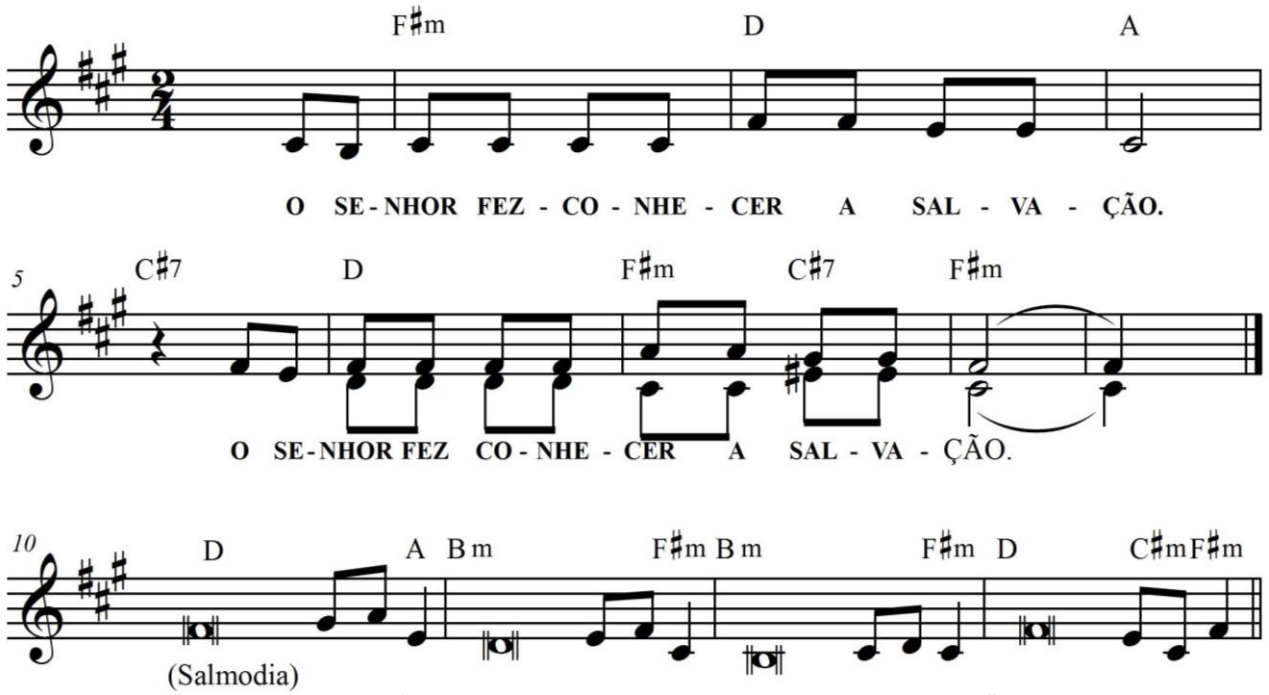

F#m D A C#7
O SENHOR FEZ CONHECER A SALVAÇÃO.
D F#m C#7 F#m
O SENHOR FEZ CONHECER A SALVAÇÃO.

D A
1. Cantai ao Senhor Deus um **can**to novo,
Bm F#m
porque ele **fez** prodígios!
Bm F#m
Sua mão e o seu braço **for**te e santo
D C#m F#m
alcançaram-lhe **a** vitória.

D A
2. O Senhor fez conhecer a **sal**vação,
Bm F#m
e as nações, su**a** justiça;
Bm F#m
recordou o seu amor sem**pre** fiel
D C#m F#m
pela casa de I s r a e l.

D A
3. Os confins do universo **con**templaram
Bm F#m
A salvação do **nos**so Deus.
Bm F#m
Aclamai o Senhor Deus, ó **ter**ra inteira,
D C#m F#m
alegrai-vos e **e** x u l t a i !