QUARTA-FEIRA DA 19º SEMANA DO TEMPO COMUM
(Ano Ímpar)

Salmo Responsorial – Sl 65 (66) – BENDITO SEJA O SENHOR DEUS (tom: A)

Áudio: https://www.youtube.com/watch?v=Hp9gtpnVQ-I

Ritmo: Valsa (II)

Como tocar esse Ritmo no Violão?	Movimentos - MÃO DIREITA	P = Polegar M = Mão I = Indicador
https://www.youtube.com/watch?v=jjQiesUuU_U	P M M	

Sl 65 (66),1-3a. 5.16-17 (R. Cf. 20a.9a)

Música: Ir. Míria T. Kolling

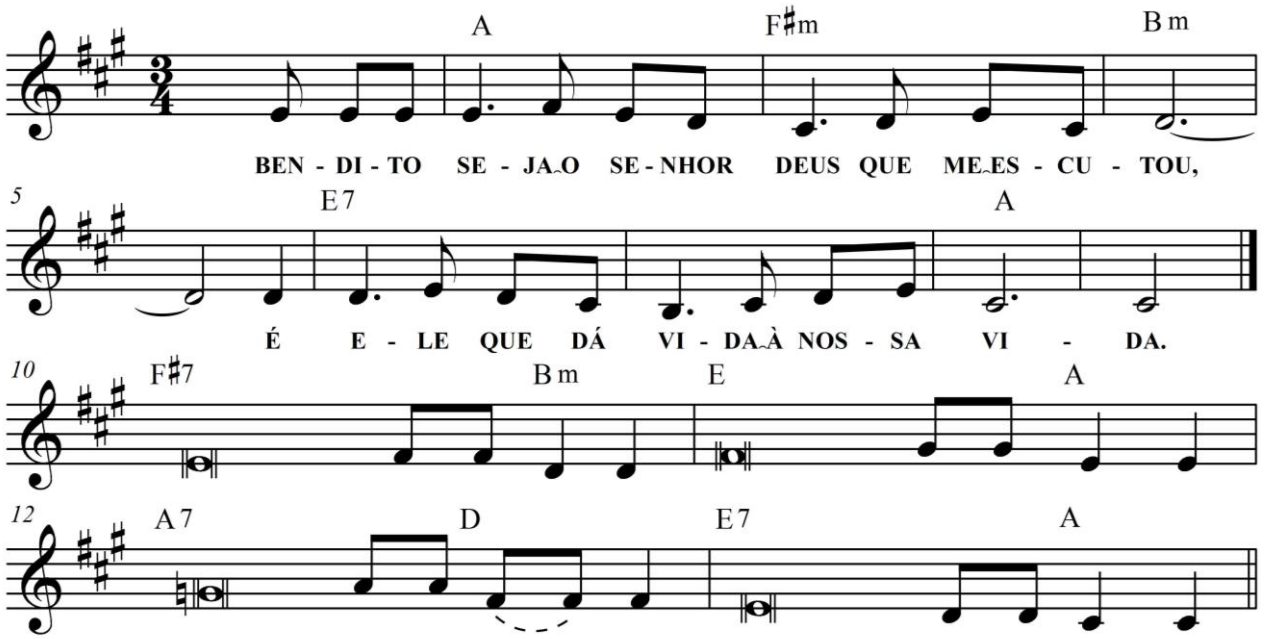

A F#m Bm
BENDITO SEJA O SENHOR DEUS QUE ME ESCUTOU,
E7 A
É ELE QUE DÁ VIDA À NOSSA VIDA.

F#7 Bm
1. Aclamai o Senhor Deus, ó **ter**ra inteira,
E A
cantai salmos a seu nome **glo**rioso,
A7 D
dai a Deus a mais sublime **lou**vação!
E7 A
Dizei a Deus: "como são grandes **vos**sas obras!"

F#7 Bm
2. Vinde ver todas as obras **do** Senhor:
E A
seus prodígios estupendos **en**tre os homens!
F#7 Bm
Todos vós que a Deus temeis, vinde **es**cutar:
E A
vou contar-vos todo bem que e**le** me fez!
A7 D
Quando a ele o meu grito **se e**levou,
E7 A
já havia gratidão em **mi**nha boca!