QUARTA-FEIRA – 1º SEMANA DO TEMPO COMUM (Ano ímpar)

Salmo Responsorial – Sl 104 (105) – O SENHOR SE LEMBRA SEMPRE DA ALIANÇA (Tom: D)

Áudio: https://www.youtube.com/watch?v=UAzkNoNjONo

RITMO: Balanço (I)

Como tocar esse Ritmo no Violão?	Movimentos - MÃO DIREITA	
http://www.youtube.com/watch?v=_T6f_CCV2ds	↓ P ↑ I ↓ M ↓ P	P = Polegar M = Mão I = Indicador

Sl 104 (105),1- 2.3-4.6-7.8-9 (R. 8a)

Melodia: André Zamur

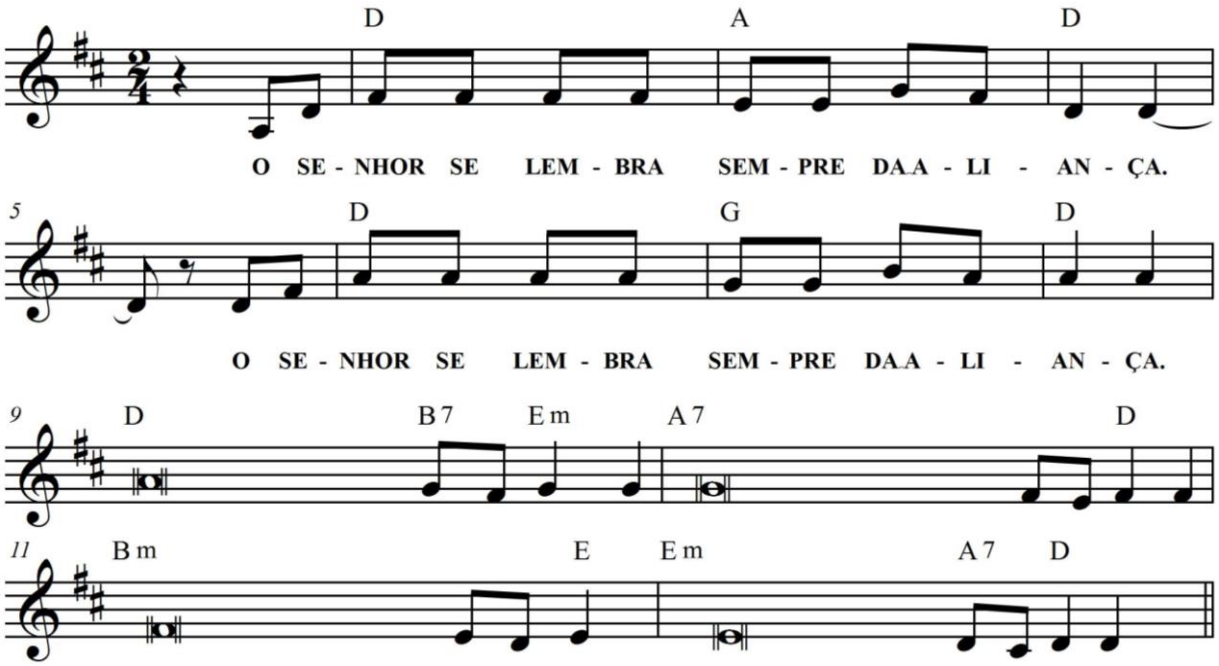

D A D D G D
O SENHOR SE LEMBRA SEMPRE DA ALIANÇA./ O SENHOR SE LEMBRA SEMPRE DA ALIANÇA

D B7 Em
1. Dai graças ao Senhor, gri**tai** seu nome,
A7 D
anunciai entre as nações seus grandes feitos!
Bm E
Cantai, entoai salmos **pa**ra ele,
Em A7 D
publicai todas as suas **ma**ravilhas

D B7 Em
2. Gloriai-vos em seu nome **que** é santo,
A7 D
exulta o coração que **bus**ca Deus!
Bm E
Procurai o Senhor Deus e **seu** poder,
Em A7 D
buscai constantemente a **su**a face!

D B7 Em
3. Descendentes de Abraão, seu **ser**vidor,
A7 D
e filhos de Jacó, seu **es**colhido,
Bm E
ele mesmo, o Senhor, é **nos**so Deus,
Em A7 D
vigoram suas leis em **to**da a terra.

D B7 Em
4. Ele sempre se recorda da **A** l i a n ç a,
A7 D
promulgada a incontáveis **ge**rações;
Bm E
da Aliança que ele fez com **A**braão,
Em A7 D
e do santo juramento a **I** s a a c .