QUINTA-FEIRA DA 23ª SEMANA DO TEMPO COMUM
(Ano Ímpar)

SALMO RESPONSORIAL – Sl 150 – LOUVE O SENHOR (Tom: A)

Áudio: https://www.youtube.com/watch?v=KUB_PsZEvjU

RITMO: Valsa (II)

Como tocar esse Ritmo no Violão?	Movimentos - MÃO DIREITA	
https://www.youtube.com/watch?v=jjQiesUuU_U	P M M	P = Polegar M = Mão I = Indicador

s

Música: Ir. Miria T. Kolling

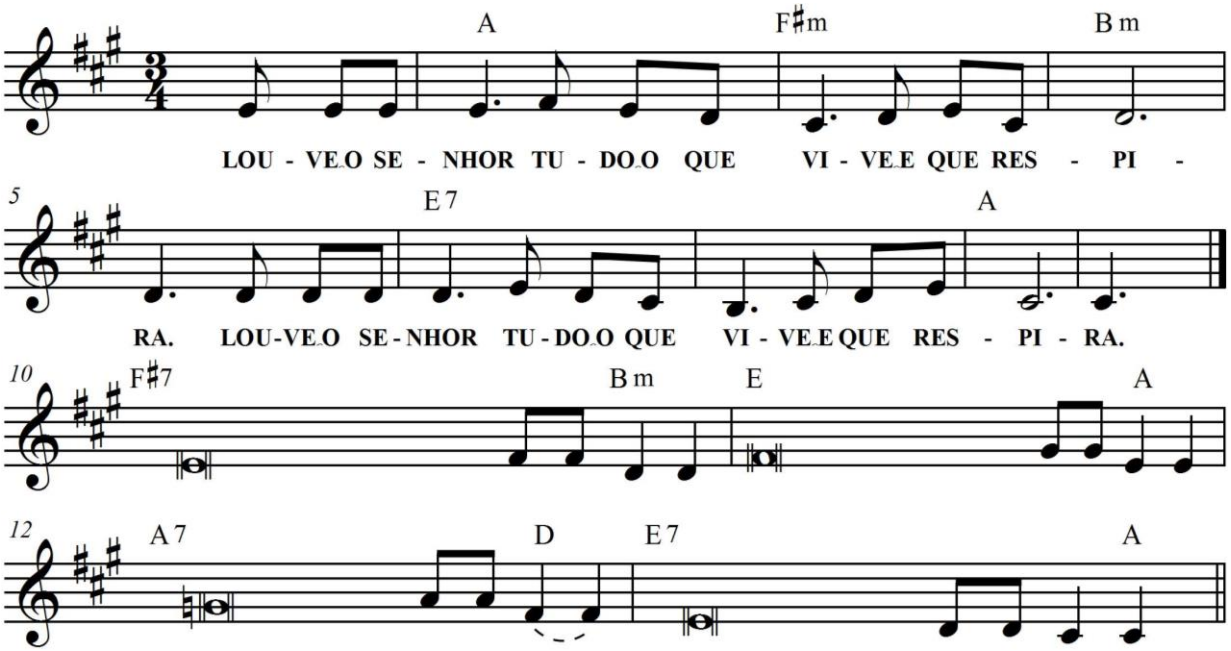

A F#m Bm
LOUVE O SENHOR TUDO O QUE VIVE E QUE RESPIRA
E E7 A
LOUVE O SENHOR TUDO O QUE VIVE E QUE RESPIRA

F#7 Bm
1. Louvai o Senhor Deus no **san**tuário,
E A
louvai-o no alto céu de **seu** poder!
A7 D
Louvai-o por seus feitos **gran**diosos,
E7 A
louvai-o em sua grandeza **ma**jestosa!

F#7 Bm
2. Louvai-o com o toque **da** trombeta,
E A
louvai-o com a harpa e **com** a cítara!
A7 D
Louvai-o com a dança e **o** tambor,
E7 A
louvai-o com as cordas **e** as flautas!

F#7 Bm
3. Louvai-o com os címba**los** sonoros,
E A
louvai-o com os címba**los** de júbilo!
A7 D
Louve a Deus tudo o que vive e **que** respira,
E7 A
tudo cante os louvores **do** Senhor!