SEXTA-FEIRA DA 27ª SEMANA DO TEMPO COMUM
(Ano Par)

Salmo Responsorial – Sl 110 (111) – O SENHOR SE LEMBRA SEMPRE DA ALIANÇA (Tom: D)

Áudio: https://www.youtube.com/watch?v=4-myQLlgyQY

RITMO: Balanço (I)

Como tocar esse Ritmo no Violão?	Movimentos - MÃO DIREITA	
http://www.youtube.com/watch?v=_T6f_CCV2ds	↓ ↑ ↓ ↓ P I M P	P = Polegar M = Mão I = Indicador

Sl 110 (111), 1-2. 3-4. 5-6 (R. 5b)
Melodia: André Zamur

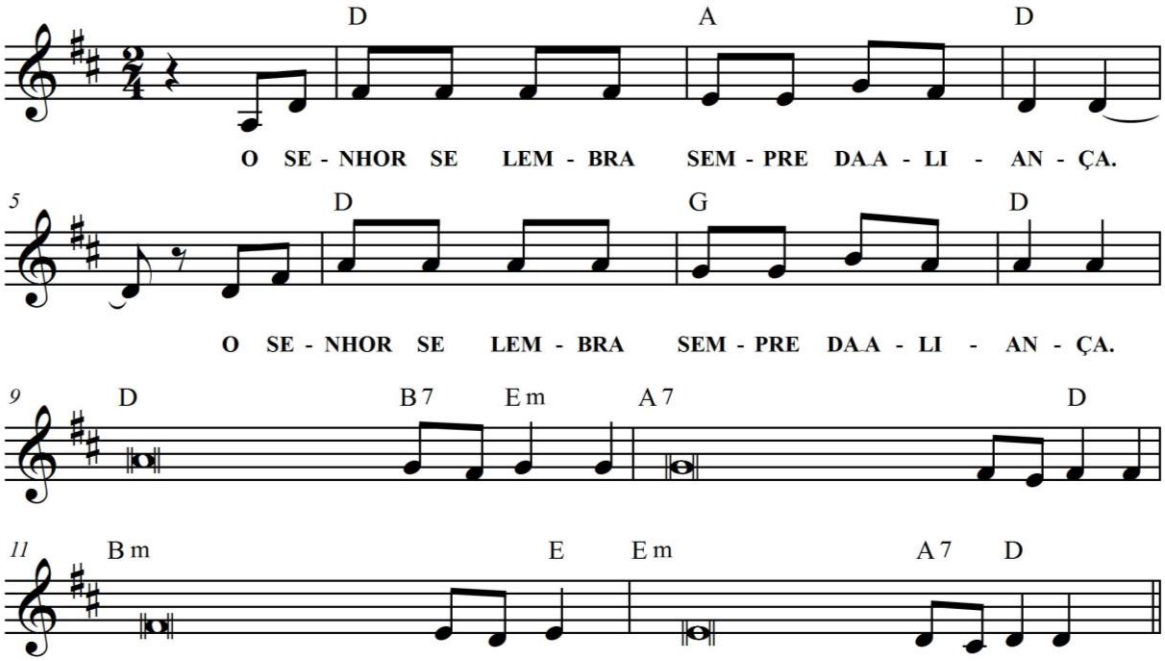

D A D
O SENHOR SE LEMBRA SEMPRE DA ALIANÇA.
D G D
O SENHOR SE LEMBRA SEMPRE DA ALIANÇA.

D B7 Em
1. Eu agradeço a Deus de todo o **co**ração
A7 D
junto com todos os seus justos **re**unidos!
Bm E
Que grandiosas são as obras **do** Senhor,
Em A7 D
elas merecem todo o amor e ad**mi**ração!

D B7 Em
2. Que beleza e esplendor são **os** seus feitos!
A7 D
Sua justiça permanece e**ter**namente!

Bm E
O senhor bom e clemente **nos** deixou
Em A7 D
a lembrança de suas grandes **ma**ravilhas.

D B7 Em
3. Ele dá o alimento aos **que** o temem
A7 D
e jamais esquecerá sua **A**liança.
Bm E
Ao seu povo manifesta **seu** poder,
Em A7 D
dando a ele a herança **das** nações.