SEGUNDA-FEIRA DA 32ª - SEMANA DO TEMPO COMUM (Ano par)

Salmo Responsorial – 23 (24) – É ASSIM A GERAÇÃO (Tom: E)

Áudio: https://www.youtube.com/watch?v=4fgUAJIlGJ8

RITMO: Balanço (I)

Como tocar esse Ritmo no Violão?	Movimentos - MÃO DIREITA	
http://www.youtube.com/watch?v=_T6f_CCV2ds	↓ P ↑ I ↓ M ↓ P	P = Polegar M = Mão I = Indicador

Sl 23 (24), 1-2.3-4ab.5-6 (R. cf 6)
Música: Ir. Miria T. Kolling

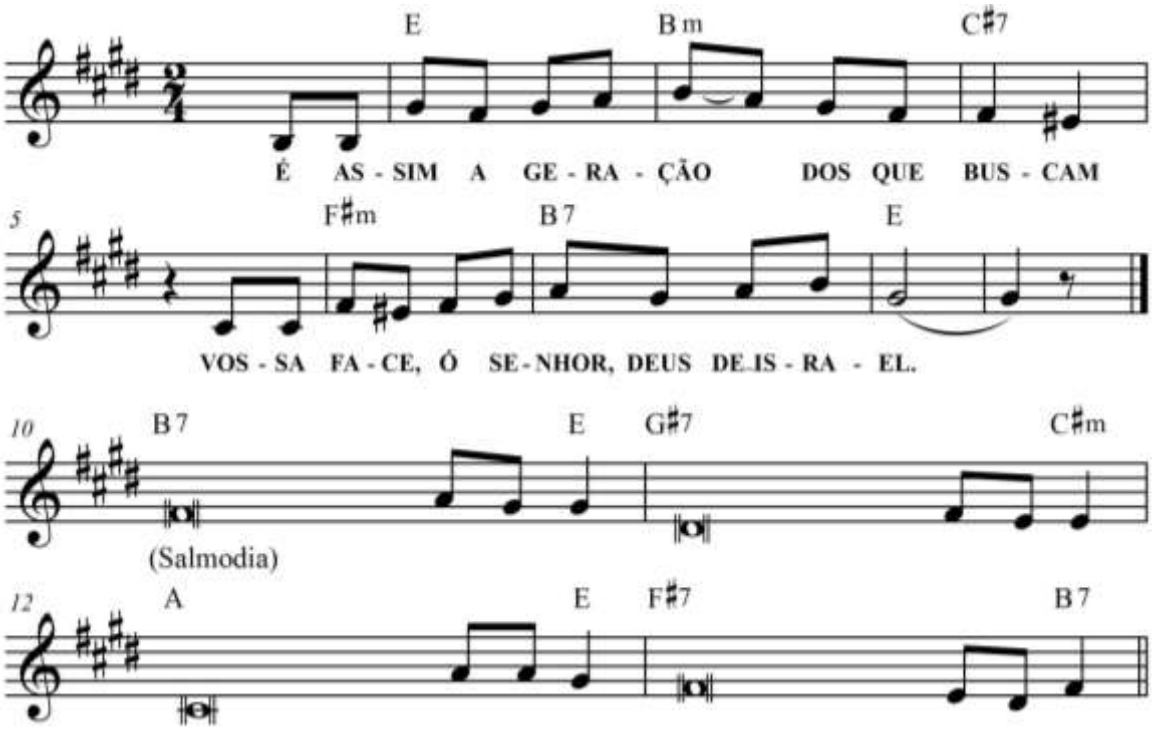

E Bm C#7
É ASSIM A GERAÇÃO DOS QUE BUSCAM
F#m B7 E
VOSSA FACE, Ó SENHOR, DEUS DE ISRAEL.

B7 E
1. Ao Senhor pertence a terra e o que **e**la encerra,
G#7 C#m
o mundo inteiro com os seres que **o** povoam;
A E
porque ele a tornou firme **so**bre os mares,
F#7 B7
e sobre as águas a mantém i**na**balável.

B7 E
2. "Quem subirá até o monte **do** Senhor,
G#7 C#m
quem ficará em sua santa ha**bi**tação?"
A E
"Quem tem mãos puras e inocente **co**ração,
F#7 B7
quem não dirige sua mente **pa**ra o crime.

B7 E
3. Sobre este desce a bênção **do** Senhor
G#7 C#m
e a recompensa de seu Deus e **Sal**vador".
A E
"É assim a geração dos **que** o procuram,
F#7 B7
e do Deus de Israel bus**cam** a face".