SEGUNDA-FEIRA DA 10º SEMANA DO TEMPO COMUM
(Ano ímpar)

Salmo Responsorial – Sl 33 (34) – PROVAI E VEDE (Tom: D)

Áudio: https://www.youtube.com/watch?v=Yndg0sd_Z_A

RITMO: Balanço (I)

Como tocar esse Ritmo no Violão?	Movimentos - MÃO DIREITA	
http://www.youtube.com/watch?v=_T6f_CCV2ds	↓ P ↑ I ↓ M ↓ P	P = Polegar M = Mão I = Indicador

Sl 33 (34), 2-3.4-5.6-7.8-9 (R. 9a)

André Zamur

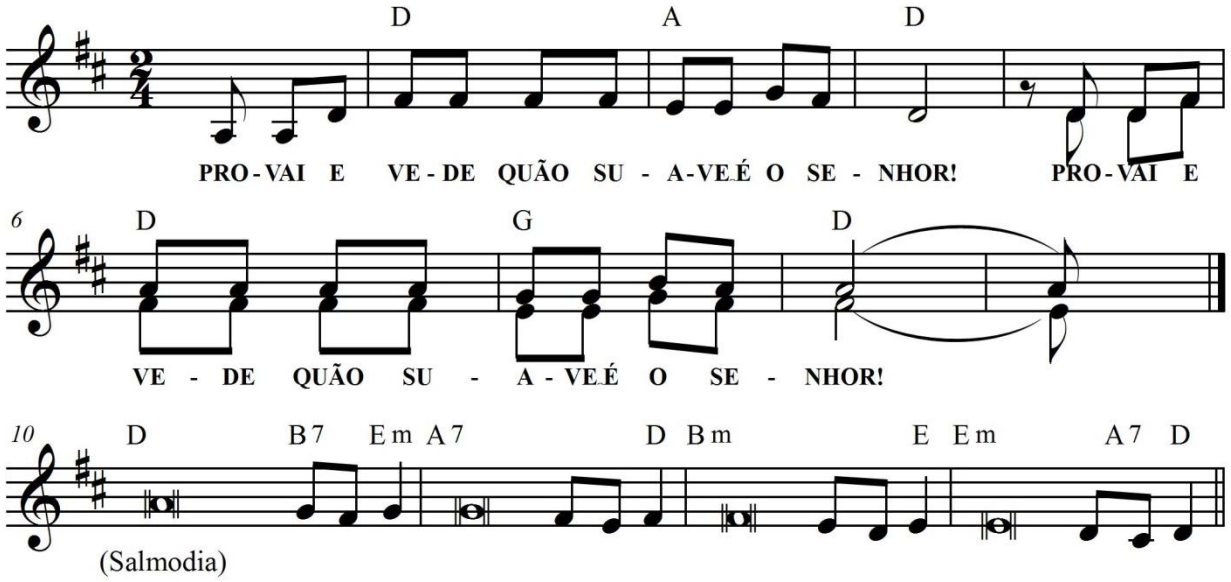

D A D
PROVAI E VEDE QUÃO SUAVE É O SENHOR!
D G D
PROVAI E VEDE QUÃO SUAVE É O SENHOR!

D B7 Em
1. Bendirei a Senhor Deus em todo o tempo,
A7 D
seu louvor estará sempre em minha boca.
Bm E
Minha alma se gloria no Senhor;
Em A7 D
que ouçam os humildes e se alegrem!

D B7 Em
2. Comigo engrandecei ao Senhor Deus,
A7 D
exaltemos todos juntos o seu nome!
Bm E
Todas as vezes que o busquei, ele me ouviu,
Em A7 D
e de todos os temores me livrou.

D B7 Em
3. Contemplai a sua face e alegrai-vos,
A7 D
e vosso rosto não se cubra de vergonha!
Bm E
Este infeliz gritou a Deus, e foi ouvido,
Em A7 D
E o Senhor o libertou de toda angústia.

D B7 Em
4. O anjo do Senhor vem acampar
A7 D
ao redor dos que o temem, e os salva.
Bm E
Provai e vede quão suave é o Senhor!
Em A7 D
Feliz o homem que tem nele o seu refúgio!