TERÇA-FEIRA APÓS A EPIFANIA (NATAL)

Salmo Responsorial – SALMO 71 (72) – OS REIS DE TODA A TERRA HÃO DE ADORAR-VOS

Áudio: https://www.youtube.com/watch?v=yHEYWUIu8Qc

RITMO: Balanço (I)

Como tocar esse Ritmo no Violão?	Movimentos - MÃO DIREITA	
http://www.youtube.com/watch?v=_T6f_CCV2ds	P I M P	P = Polegar M = Mão I = Indicador

Sl 71 (72), 1-2. 3-4ab. 7-8 (R. Cf. 11)

Melodia: Ir. Míria Kolling

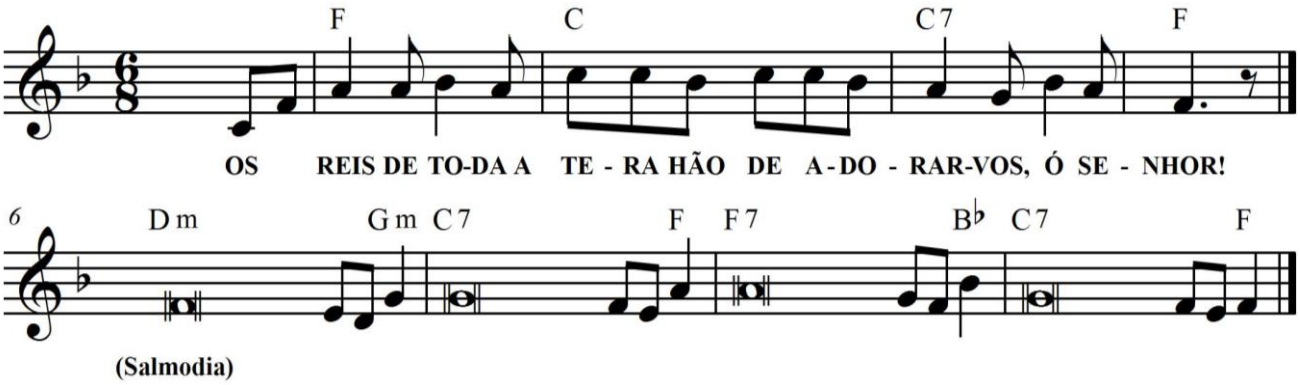

F C
OS REIS DE TODA A TERRA
C7 F
HÃO DE ADORAR-VOS, Ó SENHOR!

Dm Gm
1. Dai ao Rei vossos poderes, **Se**nhor **Deus**,
C7 F
vossa justiça ao descendente da **re**a**le**za!
F7 B^b
Com justiça ele governe o **vos**so **po**vo,
C7 F
com equidade ele julgue os vossos **po**bres.

Dm Gm
2. Das montanhas venha a paz a todo o povo,
C7 F
e desça das colinas a justiça!
F7 B^b
Este Rei defenderá os que são pobres,
C7 F
os filhos dos humildes salvará.

Dm Gm
3. Nos seus dias a justiça **flo**ri**rá**
C7 F
e grande paz, até que a lua **per**ca o **bri**lho!
F7 B^b
De mar a mar estenderá o **seu** do**mí**nio,
C7 F
e desde o rio até os confins de **to**da a **te**rra!