QUARTA-FEIRA DEPOIS DA EPIFANIA (NATAL)

Salmo Responsorial – SALMO 71 (72) – AS NAÇÕES DE TODA A TERRA

Áudio: https://www.youtube.com/watch?v=Jwcad1Q3zhc

RITMO: Balanço (I)

Como tocar esse Ritmo no Violão?	Movimentos - MÃO DIREITA	
http://www.youtube.com/watch?v=_T6f_CCV2ds	↓ P ↑ I ↓ M ↓ P	P = Polegar M = Mão I = Indicador

Sl 71 (72), 1-2. 10-11. 12-13 (R. Cf. 11)

Melodia: Ir. Míria Kolling

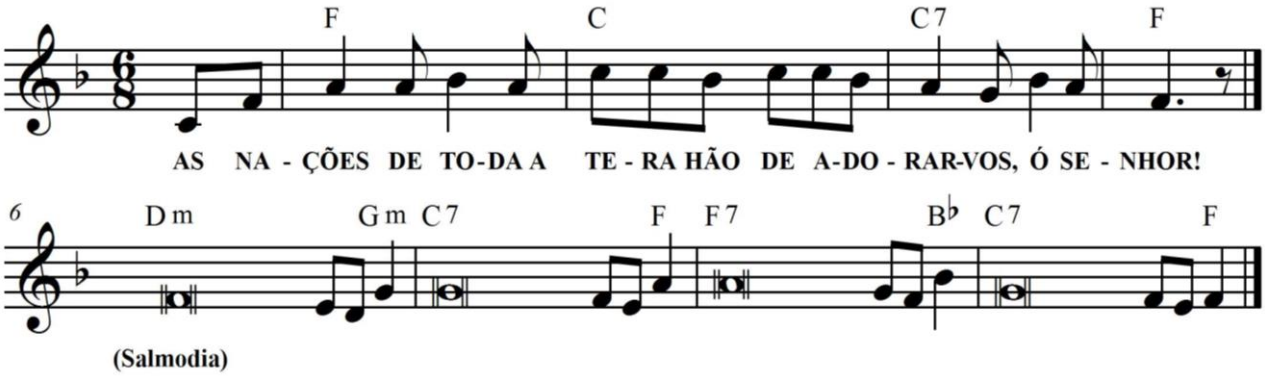

F C
AS NAÇÕES DE TODA A TERRA
C7 F
HÃO DE ADORAR-VOS, Ó SENHOR!

Dm Gm
1. Dai ao Rei vossos poderes, **Se**nhor **Deus**,
C7 F
vossa justiça ao descendente da **re**a**le**za!
F7 B^b
Com justiça ele governe o **vos**so **po**vo,
C7 F
com equidade ele julgue os vossos **po**bres.

Dm Gm
2. Os reis de Társis e das ilhas hão de vir e oferecer-lhe seus presentes **e** seus **dons;**
C7 F
e também os reis de Seba e de Sabá hão de trazer-lhe oferendas **e** tri**bu**tos.
F7 B^b
Os reis de toda a terra hão **de a**do**rá**-lo,
C7 F
e todas as nações hão **de** ser**vi**-lo.

Dm Gm
3. Libertará o indigente **que** su**pli**ca,
C7 F
e o pobre ao qual ninguém quer **aju**dar.
F7 B^b
Terá pena do indigente e **do i**nfe**liz**,
C7 F
e a vida dos humildes **sal**va**rá**.