SÁBADO DA 26ª SEMANA DO TEMPO COMUM
(Ano ímpar)

Salmo Responsorial – Sl 68 (69) – NOSSO DEUS ATENDE A PRECE (Tom: Bm)

Áudio: https://www.youtube.com/watch?v=henzL6_4T-s

RITMO: Balanço (I)

Como tocar esse Ritmo no Violão?	Movimentos - MÃO DIREITA	
http://www.youtube.com/watch?v=_T6f_CCV2ds	↓ P ↑ I ↓ M ↓ P	P = Polegar M = Mão I = Indicador

Sl 68 (69), 33-35.37-38 (R. 34a)
Música: Ir. Miria T. Kolling

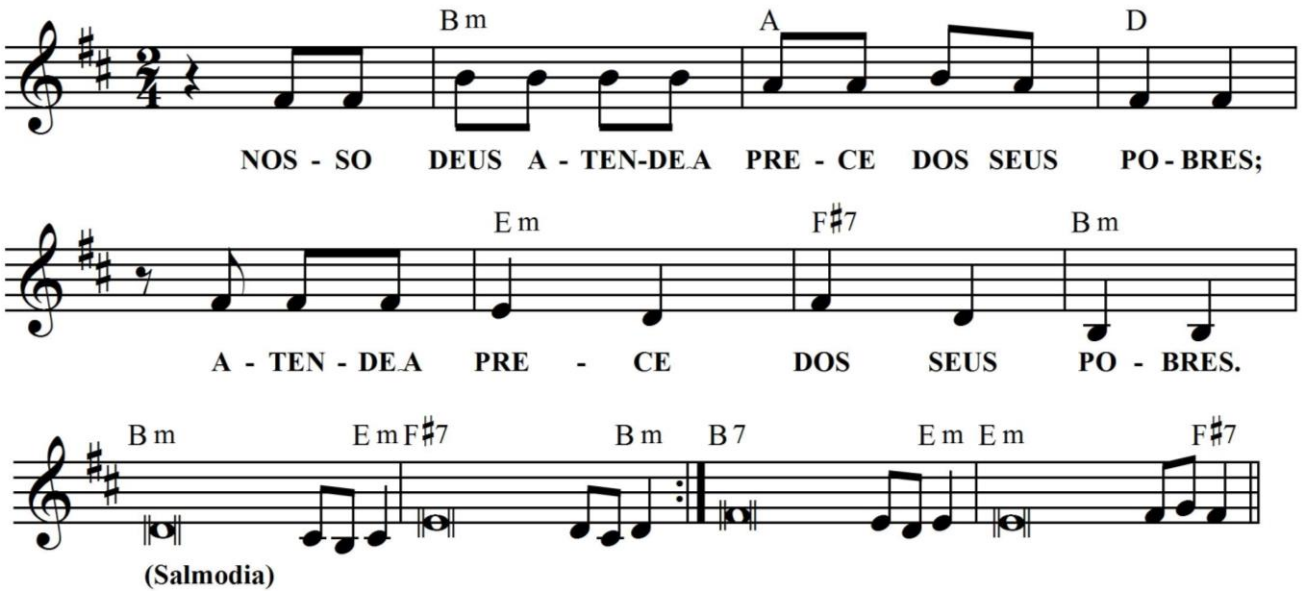

Bm A D
NOSSO DEUS ATENDE A PRECE DOS SEUS POBRES;
Em F#7 Bm
ATENDE A PRECE DOS SEUS POBRES

Bm
1. Humildes, vede isto e alegrai-vos: +
Em
o vosso coração re**vi**verá,
F#7 **Bm**
se procurardes o Senhor con**ti**nuamente!
Bm **Em**
Pois nosso Deus atende à prece **dos** seus pobres,
F#7 **Bm**
e não despreza o clamor de **seus** cativos.
B7 **Em**
Que céus e terra glorifiquem **o** Senhor
Em **F#7**
com o mar e todo ser que **ne**les vive!

Bm
2. Sim, Deus virá e salvará Jerusalém, +
Em
reconstruindo as cidades **de** Judá,
F#7 **Bm**
onde os pobres morarão, sen**do** seus donos.
B7
A descendência de seus servos há de herdá-las, +
Em
e os que amam o santo nome **do** Senhor
Em **F#7**
dentro delas fixarão su**a** morada!

Obs.: *Observe o sinal gráfico + nas ESTROFES acima. Ele indica que não há cadência final, de modo que você só finalizará a melodia no próximo verso.*