QUARTA-FEIRA DA 18ª SEMANA DO TEMPO COMUM
(Ano par)

Salmo Responsorial – Jr 31, 10 - O SENHOR NOS GUARDARÁ

Áudio: https://www.youtube.com/watch?v=aaffEXS417A

RITMO: Balanço (I)

Como tocar esse Ritmo no Violão?	Movimentos - MÃO DIREITA	
http://www.youtube.com/watch?v=_T6f_CCV2ds	↓ P ↑ I ↓ M ↓ P	P = Polegar M = Mão I = Indicador

Jr 31, 10. 11-12ab. 13 (R. Cf. 10d)

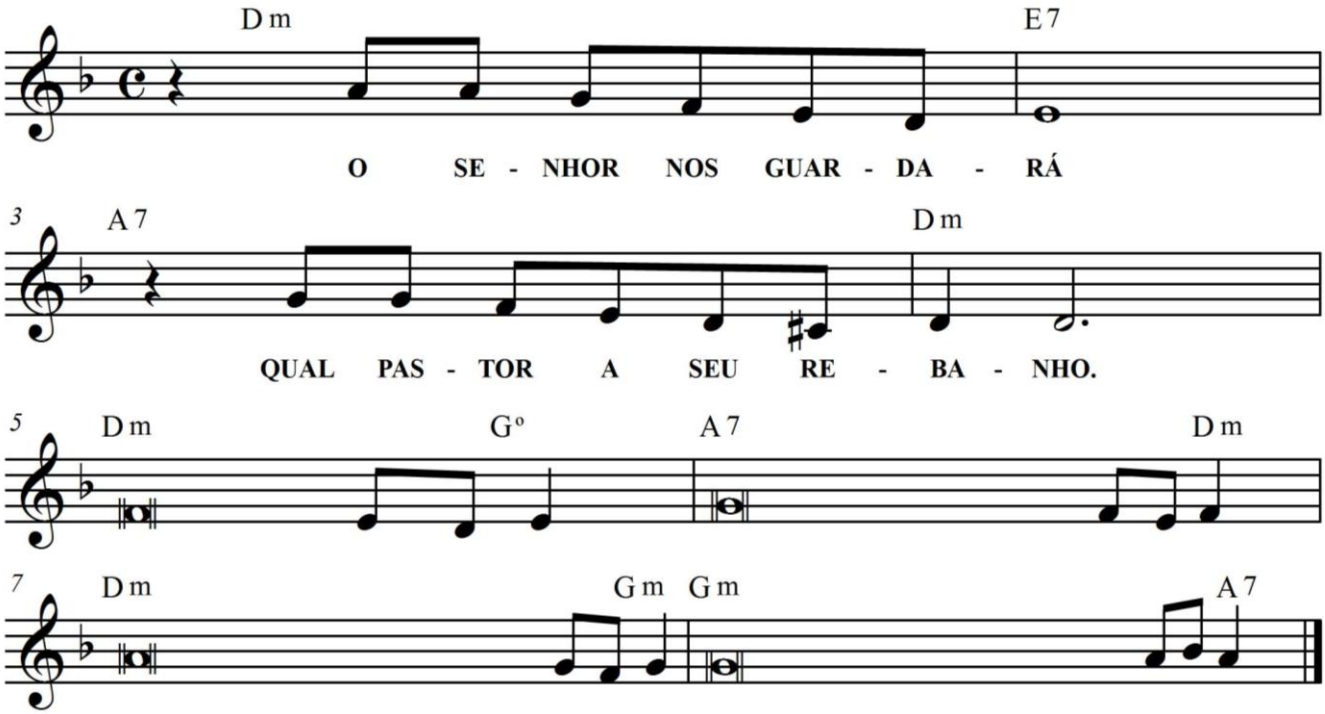

Dm E7 A7 Dm
O SENHOR NOS GUARDARÁ / QUAL PASTOR A SEU REBANHO.

Dm G°
1. Ouvi, nações, a palavra **do** Senhor
A7 Dm
e anunciai-a nas ilhas **mais** distantes:
Dm Gm
"Quem dispersou Israel, vai **con**gregá-lo,
Gm A7
e o guardará qual pastor a **seu** rebanho!"

Dm G°
2. Pois, na verdade, o Senhor re**miu** Jacó
A7 Dm
e o libertou do poder do **pre**potente.

Dm
Voltarão para o monte de Sião, +
Gm
entre brados e cantos **de a**legria
Gm A7
afluirão para as bênçãos **do** Senhor:

Dm G°
3. Então a virgem dançará a**le**gremente,
A7 Dm
também o jovem e o velho e**xul**tarão;
Dm Gm
mudarei em alegria **o** seu luto,
Gm A7
serei consolo e conforto a**pós** a guerra.