QUARTA-FEIRA DA 9ª SEMANA DO TEMPO COMUM
(Ano Par)

Salmo Responsorial – Sl 122 (123) – Ó SENHOR, PARA VÓS EU LEVANTO (Tom: E)

Áudio: https://www.youtube.com/watch?v=mMQeKUuD6Jk

RITMO: Balanço (I)

Como tocar esse Ritmo no Violão?	Movimentos - MÃO DIREITA	
http://www.youtube.com/watch?v=_T6f_CCV2ds	↓ P ↑ I ↓ M ↓ P	P = Polegar M = Mão I = Indicador

Sl 122 (123), 1-2a.2bcd (R. 1a)

Melodia: Ir. Míria T. Kolling

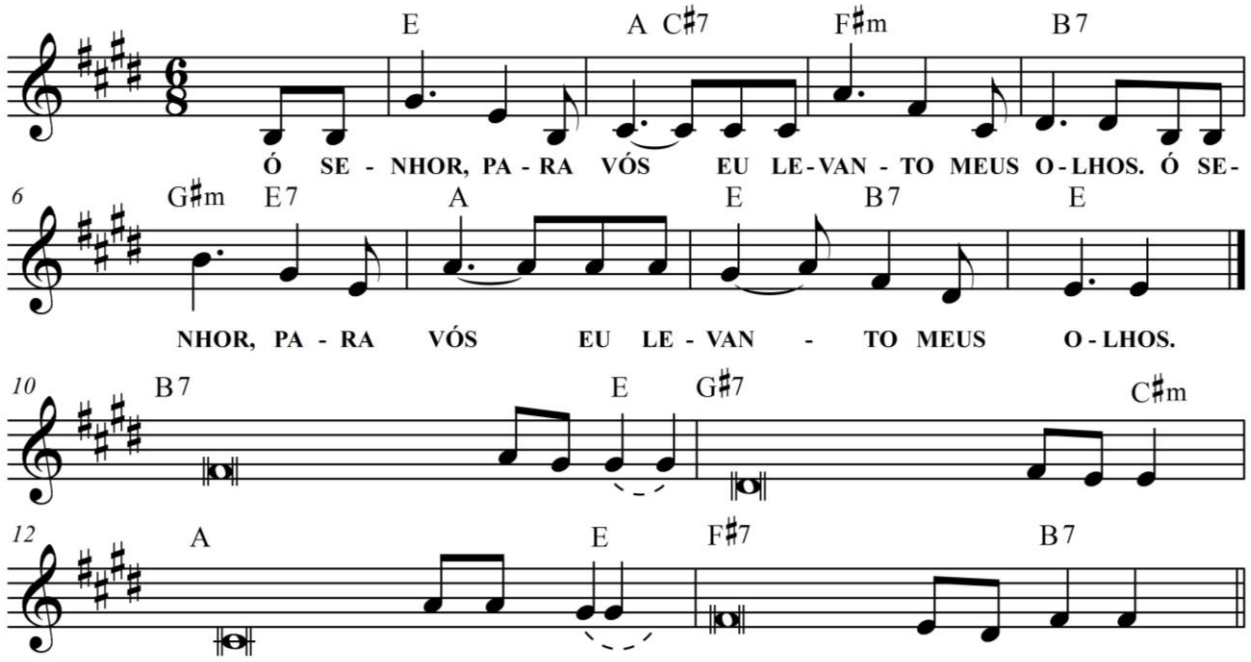

E A C#7 F#m B7
Ó SENHOR, PARA VÓS EU LEVANTO MEUS OLHOS.
G#m E7 A E B7 E
Ó SENHOR, PARA VÓS EU LEVANTO MEUS OLHOS.

B7 E
1. Eu levanto os meus olhos **para** vós,
G#7 C#m
que habitais nos **altos** céus.
A E
Como os olhos dos escravos **estão** fitos
F#7 B7
nas mãos do **seu** senhor.

B7 E
2. Como os olhos das escravas **estão** fitos
G#7 C#m
nas mãos de **sua** senhora,
A E
assim os nossos olhos, **no** Senhor,
F#7 B7
até de nós **ter** piedade.