SEGUNDA-FEIRA DA 4ª SEMANA DO TEMPO COMUM
(Ano Par)

Salmo Responsorial – Sl 3 – LEVANTAI-VOS, Ó SENHOR, VINDE (Tom: F#m)

Áudio: https://www.youtube.com/watch?v=qPesF-xi5dc

RITMO: Balanço (I)

Como tocar esse Ritmo no Violão?	Movimentos - MÃO DIREITA	
http://www.youtube.com/watch?v=_T6f_CCV2ds	↓ P ↑ I ↓ M ↓ P	P = Polegar M = Mão I = Indicador

Sl 3, 2-3.4-5.6-7 (R. 7b)

Melodia: André Zamur

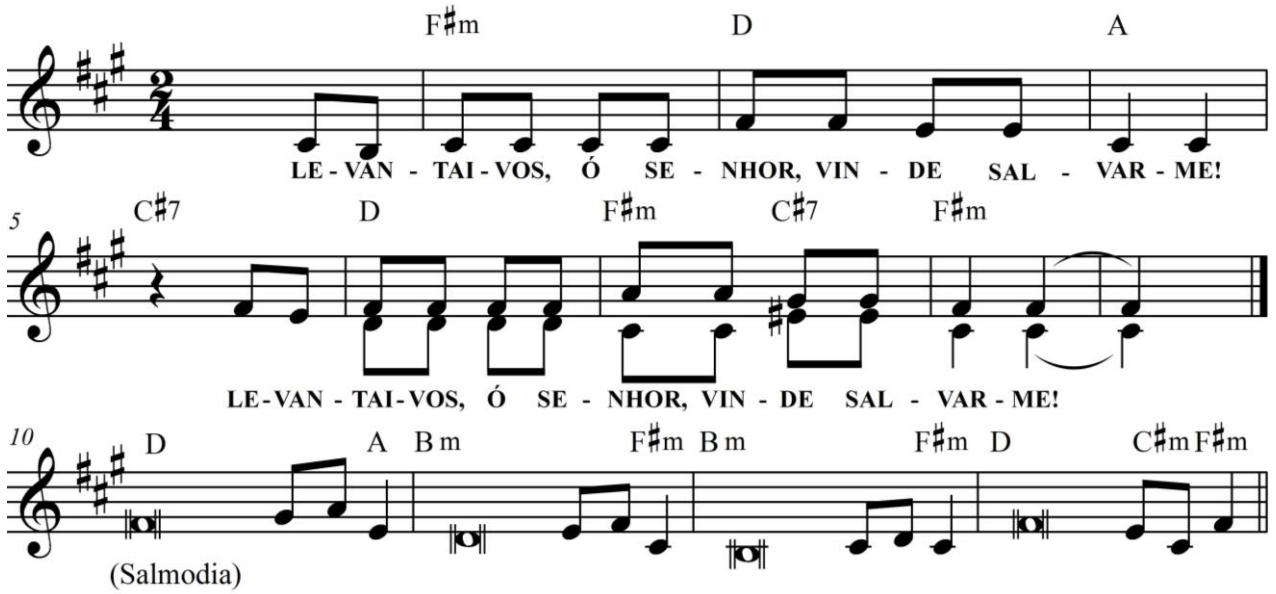

F#m D A C#7
LEVANTAI-VOS, Ó SENHOR, VINDE SALVAR-ME!
D F#m C#7 F#m
LEVANTAI-VOS, Ó SENHOR, VINDE SALVAR-ME!

D A
1. Quão numerosos, ó Senhor, os **que** me atacam;
Bm F#m
quanta gente se levanta **con**tra mim!
Bm F#m
Muitos dizem, comentando a **meu** respeito:
D C#m F#m
"Ele não acha a salvação jun**to** de Deus!"

D A
2. Mas sois vós o meu escudo **pro**tetor,
Bm F#m
a minha glória que levanta mi**nha** cabeça!
Bm F#m
Quando eu chamei em alta voz pe**lo** Senhor,
D C#m F#m
do Monte santo ele me ouviu e **res**pondeu.

D A
3. Eu me deito e adormeço **bem** tranquilo;
Bm F#m
acordo em paz, pois o Senhor é **meu** sustento.
Bm
Não terei medo de milhares que me cerquem +
F#m
e furiosos se levantem **con**tra mim.
D C#m F#m
Levantai-vos, ó Senhor, vin**de** salvar-me!