SÁBADO DA 8ª SEMANA DO TEMPO COMUM
(Ano Par)

Salmo Responsorial – Sl 62 (63) – A MINHA ALMA TEM SEDE DE VÓS (Tom: C)

Áudio: https://www.youtube.com/watch?v=-YisCle5ZSY

RITMO: Balanço (I)

Como tocar esse Ritmo no Violão?	Movimentos - MÃO DIREITA	
http://www.youtube.com/watch?v=_T6f_CCV2ds	↓ P ↑ I ↓ M ↓ P	P = Polegar M = Mão I = Indicador

Sl 62 (63), 2. 3-4. 5-6 (R. 2b)

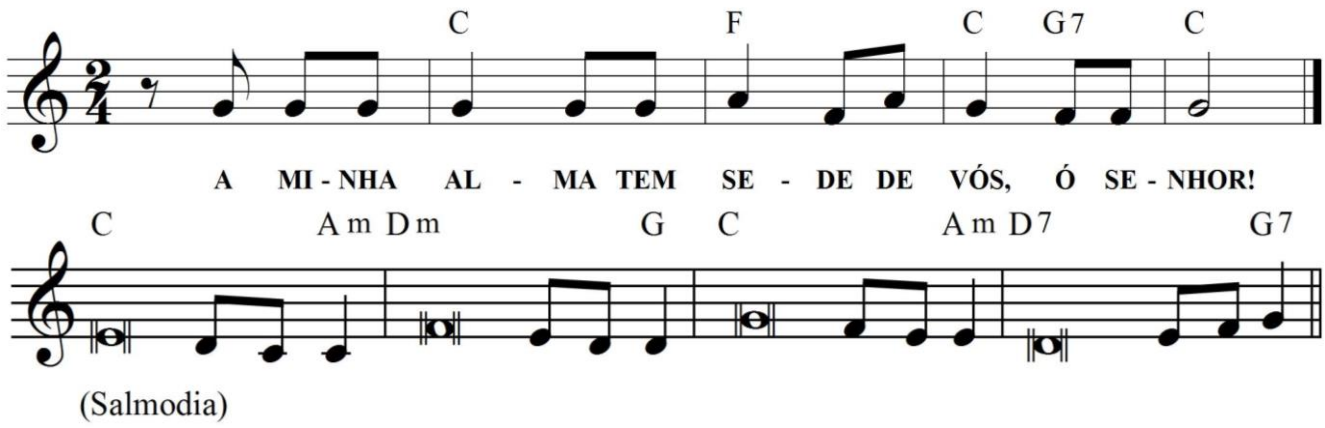

C F C G7 C
A MINHA ALMA TEM SEDE DE VÓS, Ó SENHOR!

C Am
1. Sois vós, ó Senhor, **o** meu Deus!
Dm G
Desde a aurora ansio**so** vos busco!
C
A minh'alma tem sede de vós, +
Am
minha carne também **vos** deseja,
D7 G7
como terra sedenta **e** sem água!

C Am
2. Venho, assim, contemplar-**vos** no templo,
Dm G
para ver vossa glória **e** poder.
C Am
Vosso amor vale mais **do** que a vida:
D7 G7
e por isso meus lá**bios** vos louvam.

C Am
3. Quero, pois, vos louvar **pe**la vida,
Dm G
e elevar para vós **mi**nhas mãos!
C Am
A minh'alma será **sa**ciada,
Dm G
como em grande banque**te** de festa;
C Am
cantará a alegria **em** meus lábios,
D7 G7
ao cantar para vós **meu** louvor!