SÁBADO DA 17ª SEMANA DO TEMPO COMUM
(Ano par)

Salmo Responsorial– Sl 68 (69) – NO TEMPO FAVORÁVEL, ESCUTAI-ME (Tom: D)

Áudio: https://www.youtube.com/watch?v=aguDeuAGx1o

RITMO: Balanço (I)

Como tocar esse Ritmo no Violão?	Movimentos - MÃO DIREITA	
http://www.youtube.com/watch?v=_T6f_CCV2ds	↓ P ↑ I ↓ M ↓ P	P = Polegar M = Mão I = Indicador

Sl 68 (69), 15-16.30-31.33-34 (R. cf.14)

Melodia: Ir. Míria T. Kolling

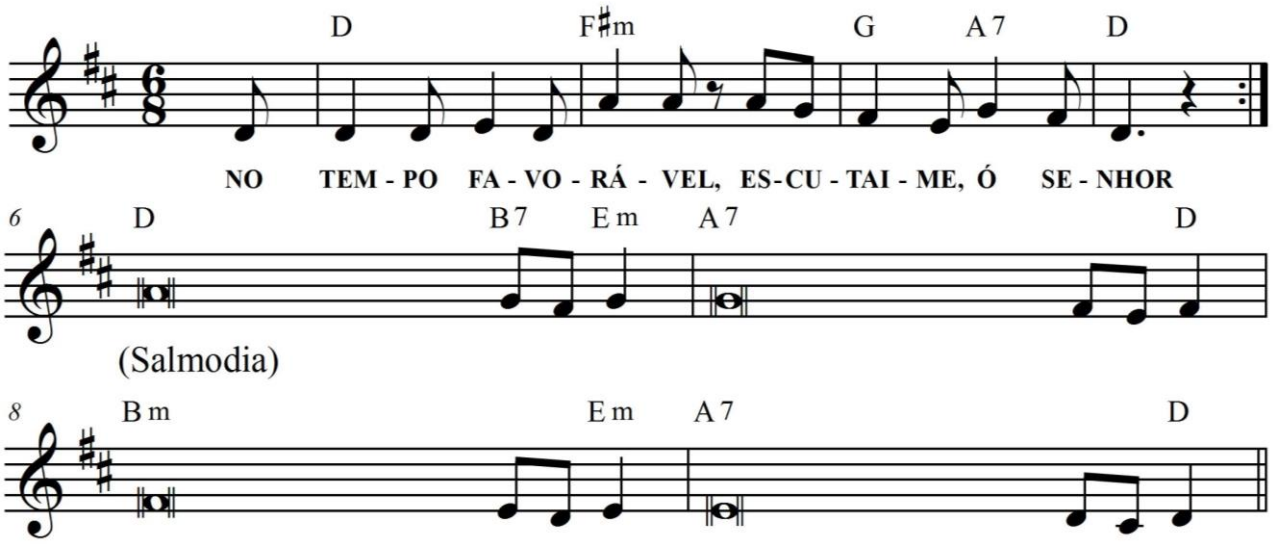

D F#m G A7 D
NO TEMPO FAVORÁVEL,/ ESCUTAI-ME, Ó SENHOR! (BIS)

D
1. Retirai-me deste lodo, pois me afundo! +
B7 Em
Libertai-me, ó Senhor, dos que me odeiam,
A7 D
e salvai-me destas águas tão profundas!
Bm
Que as águas turbulentas não me arrastem, +
Em
não me devorem violentos turbilhões,
A7 D
nem a cova feche a boca sobre mim!

D B7 Em
2. Pobre de mim, sou infeliz e sofredor!
A7 D
Que vosso auxílio me levante, Senhor Deus!
Bm Em
Cantando eu louvarei o vosso nome
A7 D
e agradecido exultarei de alegria!

D
3. Humildes, vede isto e alegrai-vos: +
B7 Em
o vosso coração reviverá,
A7 D
se procurardes o Senhor continuamente!
Bm Em
Pois nosso Deus atende à prece dos seus pobres,
A7 D
e não despreza o clamor de seus cativos.