SEXTA-FEIRA DA 6ª SEMANA DO TEMPO COMUM (Ano Ímpar)

Salmo Responsorial – Sl 32 (33) – FELIZ O POVO QUE O SENHOR ESCOLHEU

Áudio: https://www.youtube.com/watch?v=KTHFFPY0XZU&feature=youtu.be

RITMO: Baião

Como tocar esse Ritmo no Violão?	Movimentos - MÃO DIREITA	
https://www.youtube.com/watch?v=Zx6446GUKEg	↓ ↑ ↓ ↑ ↓ P ... I P I M	P = Polegar M = Mão I = Indicador

Sl 32 (33), 10-11.12-13.14-15 (R. cf. 12b)

Música: André Zamur

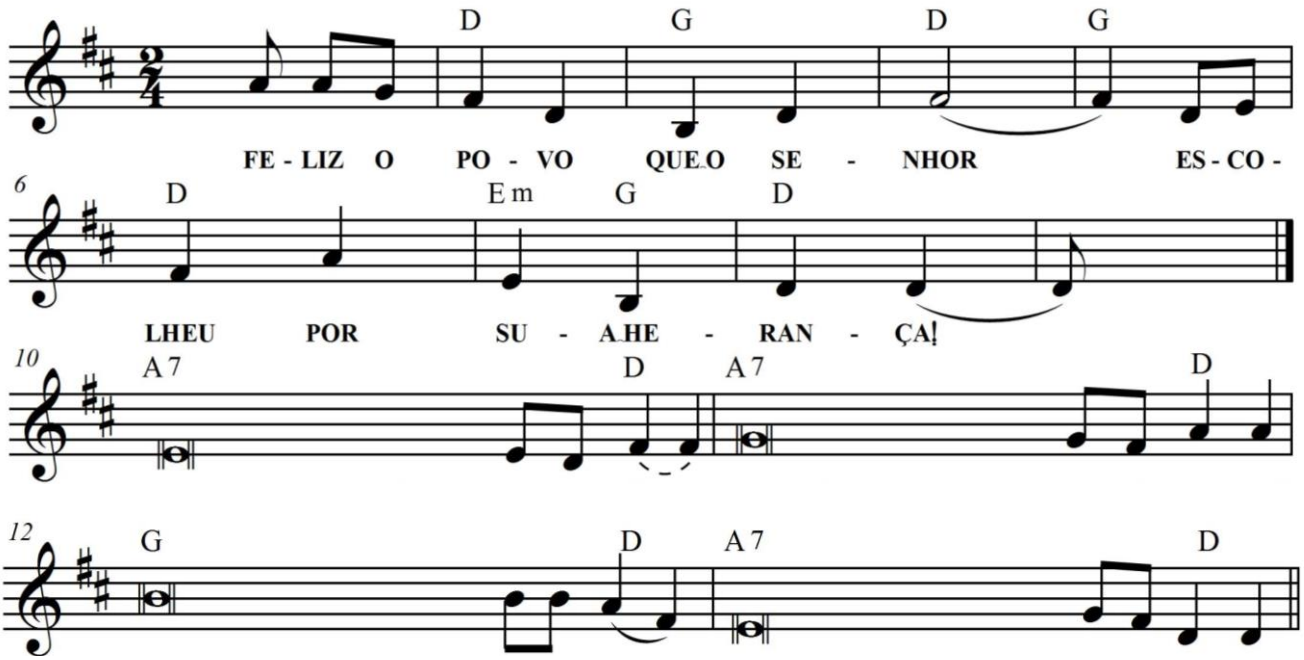

D G D G D Em G D
FELIZ O POVO QUE O SENHOR/ ESCOLHEU POR SUA HERANÇA!

A7 D
1. O Senhor desfaz os planos das **na**ções
A7 D
e os projetos que os povos se **pro**põem.
G
Mas os desígnios do Senhor são para sempre, +
D
e os pensamentos que ele traz no cora**ção**,
A7 D
de geração em geração, vão **per**durar.

A7 D
2. Feliz o povo cujo Deus é o **Se**nhor,
A7 D
E a nação que escolheu por s**ua he**rança!

G D
Dos altos céus o Senhor olha e ob**ser**va;
A7 D
ele se inclina para olhar to**dos** os homens.

A7 D
3. Ele contempla do lugar onde **re**side
A7 D
e vê a todos os que habitam so**bre a** terra.
G D
Ele formou o coração de cada **um**
A7 D
e por todos os seus atos **se in**teressa.

Obs.: Observe o sinal gráfico + na 1ª estrofe. Ele indica que não há cadência final, de modo que você só finalizará a melodia no próximo verso.