Arquidiocese de Goiânia

Muitos membros, um só corpo.

Cantos para celebração do

Sacramento do Batismo

Entrada

1. Ó PAI, SOMOS NÓS O POVO ELEITO

Áudio: https://www.youtube.com/watch?v=nu_bbgMNVS0
(42º curso: mar-12) Pág. 41 – Faixa 27 – Tom: D
Ritmo: Baião (V) – Link: http://www.youtube.com/watch?v=Zx6446GUKEg

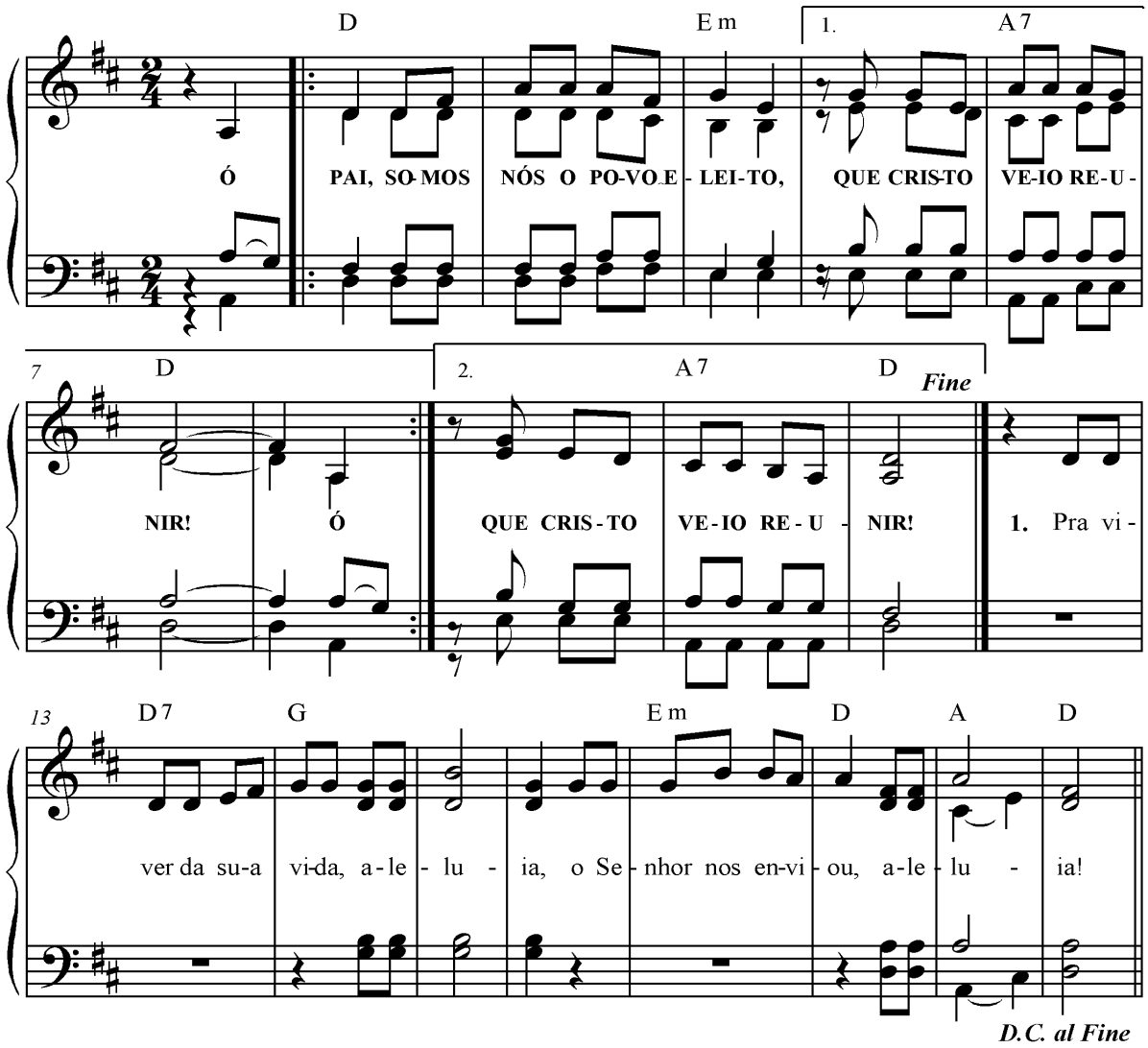

D Em
Ó PAI, SOMOS NÓS O POVO ELEITO,
A7 D
QUE CRISTO VEIO REUNIR.
D Em
Ó PAI, SOMOS NÓS O POVO ELEITO,
A7 D
QUE CRISTO VEIO REUNIR.

D7 G
1. Pra viver da sua vida, ***aleluia,***
Em D A D
o Senhor nos enviou, alelu - ia!

D7 G
2. Pra ser Igreja peregrina, ***aleluia,***
Em D A D
o Senhor nos enviou, alelu - ia!

D7 G
3. Pra ser sinal de salvação, ***aleluia,***
Em D A D
o Senhor nos enviou, alelu - ia!

D7 G
4. Pr anunciar o Evangelho, ***aleluia, ...***

D7 G
5. Pra servir na unidade, ***aleluia, ...***

D7 G
6. Pra celebrar a sua glória, ***aleluia, ...***

D7 G
7. Pra contruir um mundo novo, ***aleluia, ...***

D7 G
8. Pra caminhar na esperança, ***aleluia, ...***

2. NÓS SOMOS O POVO DE DEUS

Áudio: https://www.youtube.com/watch?v=AvhkaYGpP8E
(41º curso: ago-11) Pág. 10-11 – Faixa 2 – Tom: Bm
Ritmo: Marcha-rancho (VII) – Link: http://www.youtube.com/watch?v=9cUApRZSJ-I

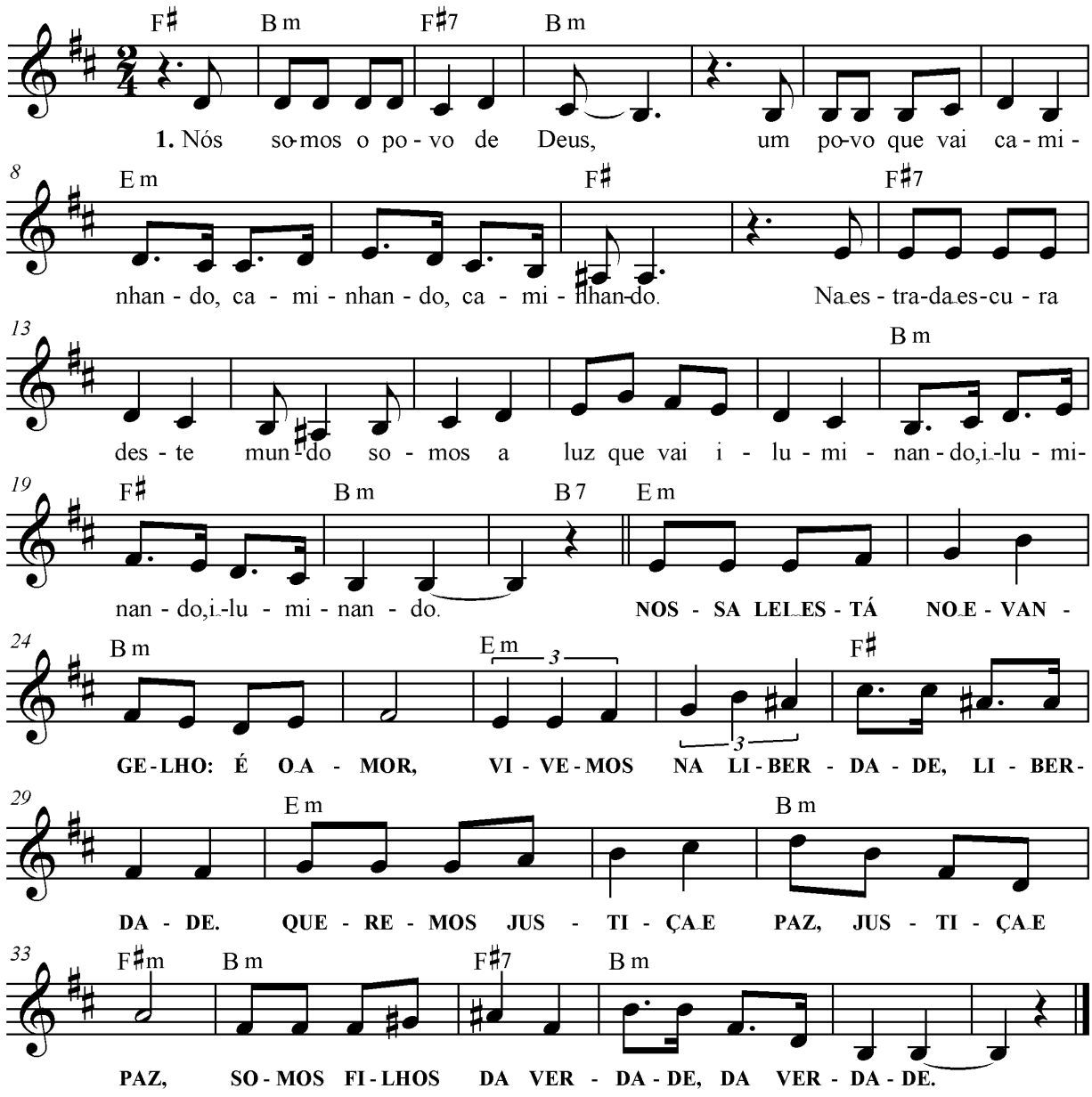

NÓS SOMOS O POVO DE DEUS

Introdução: Em, Bm,F#, Bm, F#...

Bm F# Bm
1. Nós somos o povo de Deus,
Em
um povo que vai caminhando,
F#
caminhando, caminhando.
F#7
Na estrada escura deste mundo
Bm
somos a luz que vai iluminando,
F# Bm B7
iluminando, iluminando.

Em Bm
NOSSA LEI ESTÁ NO EVANGELHO:

É O AMOR,
Em F#
VIVEMOS NA LIBERDADE,

LIBERDADE,
Em Bm
QUEREMOS JUSTIÇA E PAZ,
F#m
JUSTIÇA E PAZ,
Bm F#7 Bm
SOMOS FILHOS DA VERDADE,

DA VERDADE.

F# Bm F# Bm
2. Buscamos o Reino de Deus,
Em
que é fonte de libertação,
F#
libertação, libertação.
F#7
O Cristo vive em nossa vida,
Bm
dele esperamos nossa salvação,
F# Bm B7
a salvação, a salvação.

F# Bm F# Bm
3. O Reino de Deus é dos pobres,
Em
dos que trabalham pela paz,
F#
dos que trabalham pela paz,
F#7
dos que lutam pela justiça
Bm
e avançam sempre, sem olhar pra trás,
F# Bm B7
avançam sem olhar pra trás.

3. VENHAM TRABALHAR NA MINHA VINHA

Áudio: https://www.youtube.com/watch?v=cRIAfl91KJs
(42º curso: mar-12) Pág. 9 – Faixa 1 – Tom: D
Ritmo: Balanço (I) – Link: http://www.youtube.com/watch?v=_T6f_CCV2ds

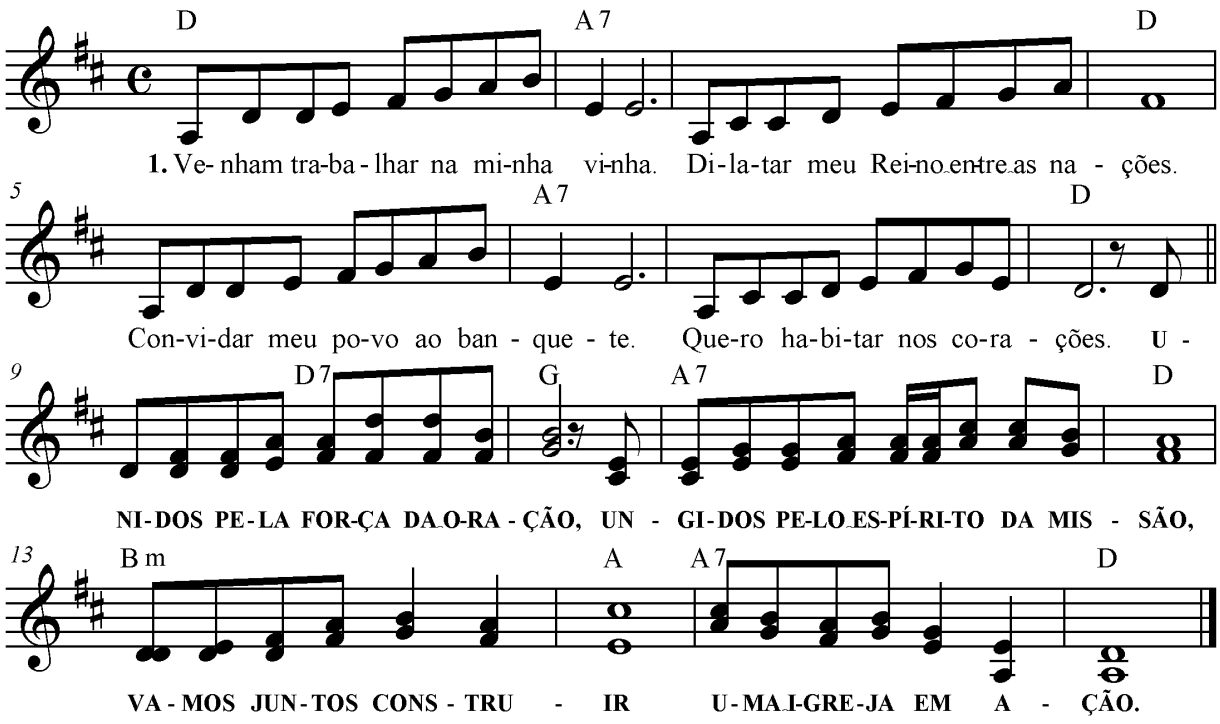

D **A7** **D**
1. Venham trabalhar na minha vinha. / Dilatar meu Reino entre as nações.
A7 **D**
Convidar meu povo ao banquete. / Quero habitar nos corações.

D D7 G A7 D
UNIDOS PELA FORÇA DA ORAÇÃO, / UNGIDOS PELO ESPÍRITO DA MISSÃO,
Bm A A7 D
VAMOS JUNTOS CONSTRUIR / UMA IGREJA EM AÇÃO.

D **A7** **D**
2. Venham trabalhar na minha vinha, / espalhar na terra o meu amor.
A7 **D**
Muitos não conhecem a Boa Nova, / vivem como ovelhas sem pastor.

D **A7** **D**
3. Venham trabalhar na minha vinha, / com fervor meu nome proclamar.
A7 **D**
Que ninguém se queixe ao fim do dia: / “Ninguém me chamou a trabalhar”.

4. QUE ALEGRIA QUANDO ME DISSERAM

Áudio: https://www.youtube.com/watch?v=m3usk_qIRmw
(43º curso: ago-12) Pág. 11 – Faixa 1 – Tom: F
Ritmo: Marcha-rancho (VII) – Link: http://www.youtube.com/watch?v=9cUApRZSJ-I

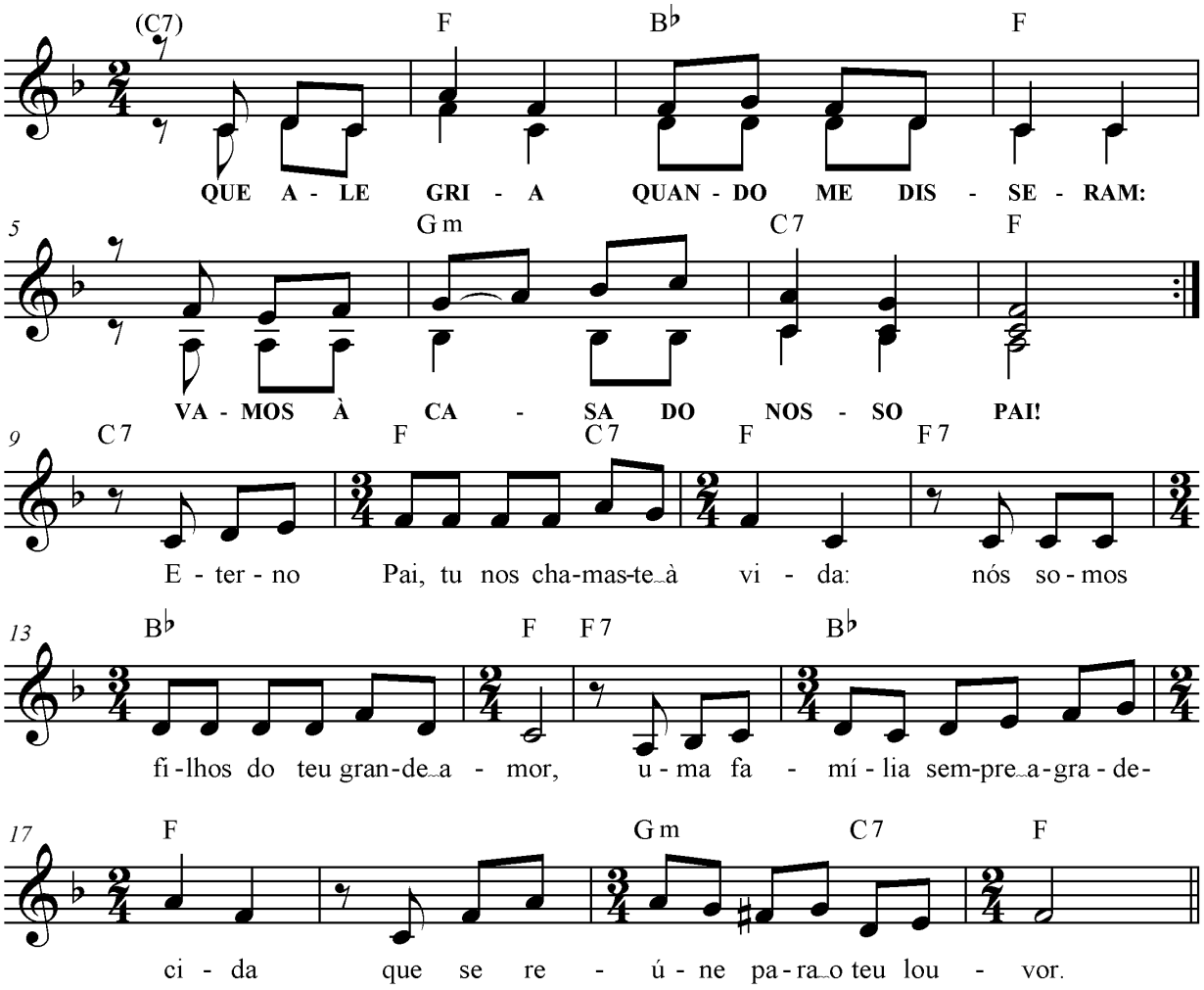

C7 F B♭ F
QUE ALEGRIA QUANDO ME DISSERAM:
Gm C7 F
VAMOS À CASA DO NOSSO PAI! (BIS)

C7 F C7 F F7
1. Eterno Pai, tu nos chamaste à vida:
B♭ F F7
nós somos filhos do teu grande amor,
B♭ F
uma família sempre agradecida
Gm C7 F
que se reúne para o teu louvor.

C7 F C7 F F7
2. Na tua casa, ao redor da mesa,
B♭ F F7
os que vieram vão se dando as mãos.
B♭ F
E tu contemplas toda essa riqueza
Gm C7 F
de ver os filhos sempre mais irmãos.

C7 F C7 F F7
3. E sobre a mesa, numa santa ceia,
B♭ F F7
Jesus se faz o teu sagrado pão.
B♭ F
Em nossas vidas, teu amor semeia
Gm C7 F
para colher os dons da salvação.

Rito da Luz
(Acendimento das velas)

5. A NÓS DESCEI, DIVINA LUZ

Áudio: https://www.youtube.com/watch?v=A2VLJk9iUag
(42º curso: mar-12) Pág. 32-33 – Faixa 22 – Tom: E
Ritmo: Balanço (I) – Link: http://www.youtube.com/watch?v=_T6f_CCV2ds

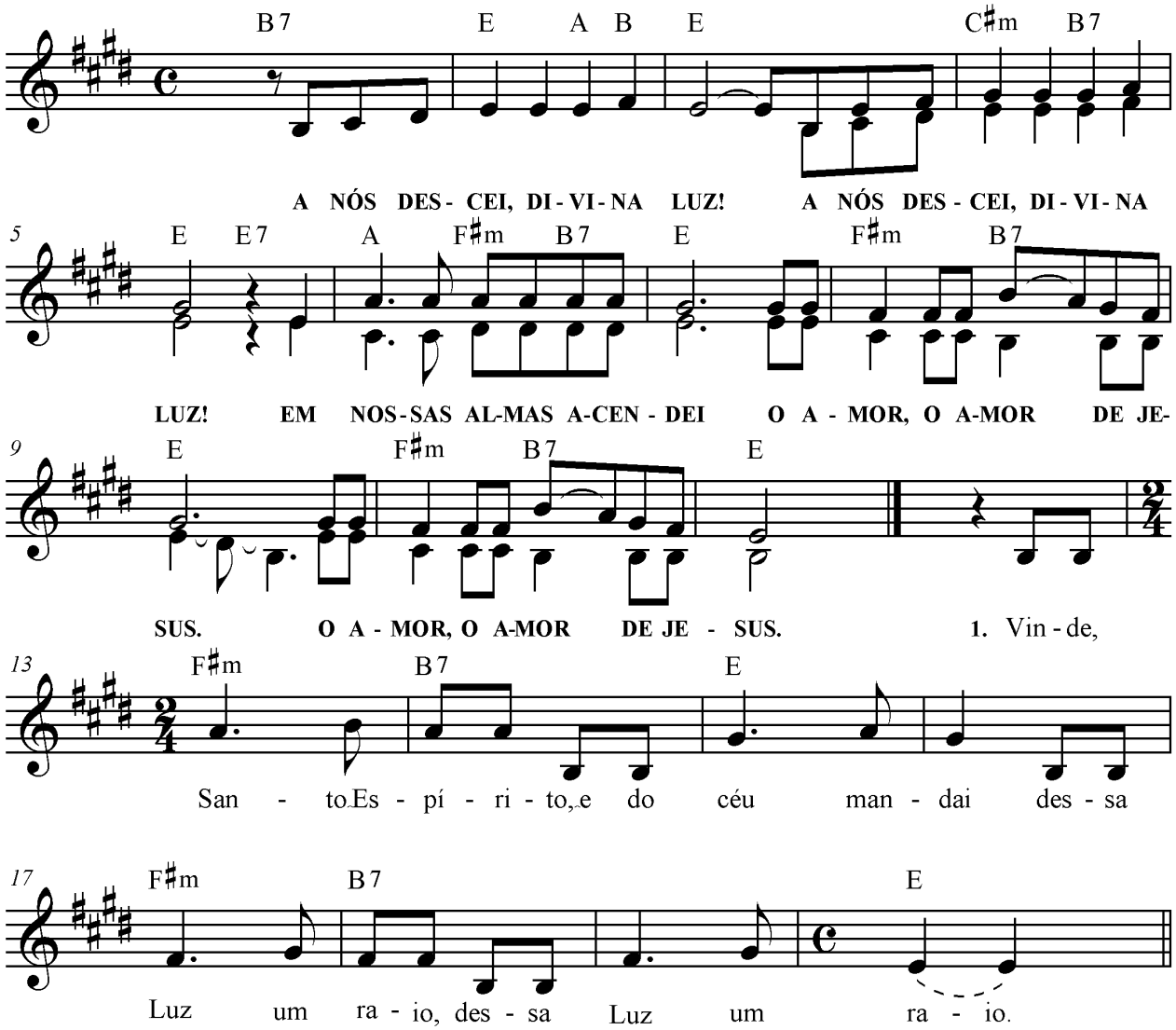

A NÓS DESCEI, DIVINA LUZ

B7 E A B E
A NÓS DESCEI, DIVI NA LUZ!
C#m B7 E E7
A NÓS DESCEI, DIVINA LUZ!
A F#m B7 E
EM NOSSAS ALMAS ACENDEI
F#m B7 E
O AMOR, O AMOR DE JESUS.
F#m B7 E
O AMOR, O AMOR DE JESUS.

F#m B7 E
1. Vinde, Santo Espírito, e do céu mandai
F#m B7 E
dessa Luz um raio, dessa Luz um raio.

F#m B7 E
2. Vinde, Pai dos pobres, doador dos dons,
F#m B7 E
luz dos corações, luz dos corações.

F#m B7 E
3. Grão consolador, nossa alma habitais
F#m B7 E
e nos consolais, e nos consolais.

F#m B7 E
4. Na fadiga, repouso, e no ardor, brandura
F#m B7 E
e na dor, ternura, e na dor, ternura.

REFRÃO

F#m B7 E
5. Ó Luz venturosa, que vossos clarões
F#m B7 E
encham os corações, encham os corações.
F#m B7 E
6. Sem vosso poder, nada há no vivente,
F#m B7 E
nada de inocente, nada de inocente.

F#m B7 E
7. Lavai o impuro e regai o seco,
F#m B7 E
curai o enfermo, curai o enfermo.

F#m B7 E
8. Dobrai a dureza, aquecei o frio,
F#m B7 E
livrai do desvio, livrai do desvio.

REFRÃO

F#m B7 E
9. Aos vossos fiéis que confiantes oram,
F#m B7 E
dai os sete dons, dai os sete dons.

F#m B7 E
10. Dai virtude e prêmio, e, no fim dos dias,
F#m B7 E
eterna alegria, eterna alegria.

F#m B7 E
11. Alelu–u–ia, a lelu–u–ia,!
F#m B7 E
Alelu–u–ia, a lelu–u–ia,!

REFRÃO

6. CRISTO-LUZ - (O que o coro dos profetas...)

Áudio: https://www.youtube.com/watch?v=1CLqN5q5axM
(45º curso: ago-14) Pág. 26-27 – Faixa 13 – Tom: D
Ritmo: Marcha-rancho (VII) – Link: http://www.youtube.com/watch?v=9cUApRZSJ-I

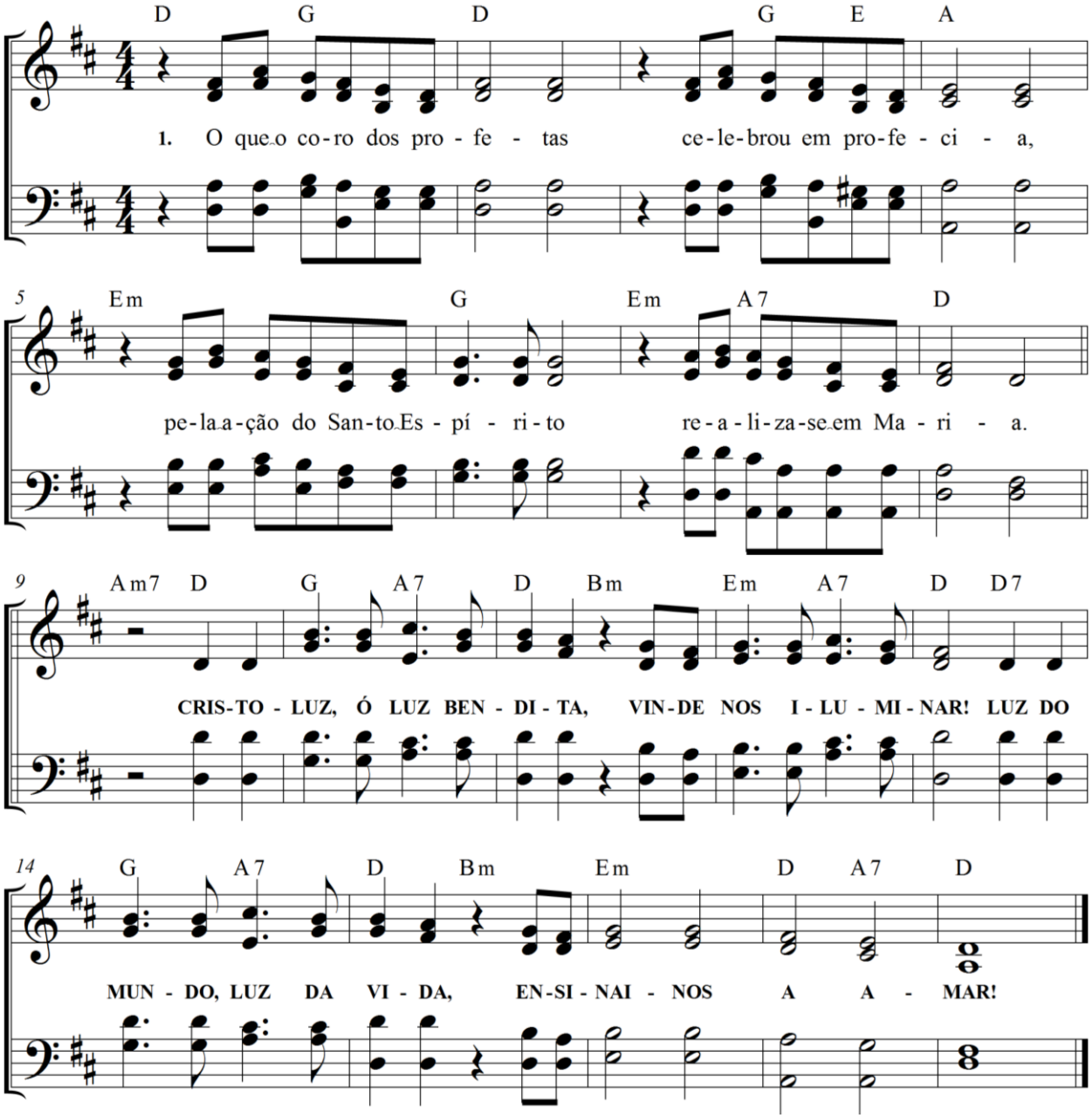

CRISTO-LUZ
(O que o coro dos profetas...)

D G D
1. O que o coro dos profetas
G E A Em
celebrou em profecia,
G Em
pela ação do Santo Espírito
A7 D Am7
realiza-se em Maria.

D G A7 D Bm
CRISTO-LUZ, Ó LUZ BENDITA,
Em A7 D
VINDE NOS ILUMINAR!
D7 G A7 D Bm
LUZ DO MUNDO, LUZ DA VIDA,
Em D A7 D
ENSINAI-NOS A AMAR!

D G D
2. Ao Senhor de todo o mundo
G E A Em
esta Virgem concebeu,
G Em
deu à luz, e sempre Virgem,
A7 D Am7
e fiel permaneceu.

D G D
3. Simeão, no Templo, exulta,
G E A Em
tendo aos braços o Menino,
G Em
porque vê, com os seus olhos,
A7 D Am7
o Esperado, o Sol Divino.

D G D
4. Mãe do Rei Eterno, ouvi-nos,
G E A Em
acolhei do orante a prece,
G Em
vós que dais a clara Luz
A7 D Am7
que no Filho resplandece.

D G D
5. Cristo, Luz que nos abris
G E A Em
de Deus Pai as profundezas,
G Em
na mansão da Luz Eterna
A7 D Am7
vos cantemos as grandezas.

7. EU SOU A LUZ DO MUNDO

Áudio: https://www.youtube.com/watch?v=f6lVDOR6tnc
(40º curso: abr-11) Pág. 40 – Faixa 28 – Tom: D
Ritmo: Balada (III) – Link: http://www.youtube.com/watch?v=wbWI5FsX248

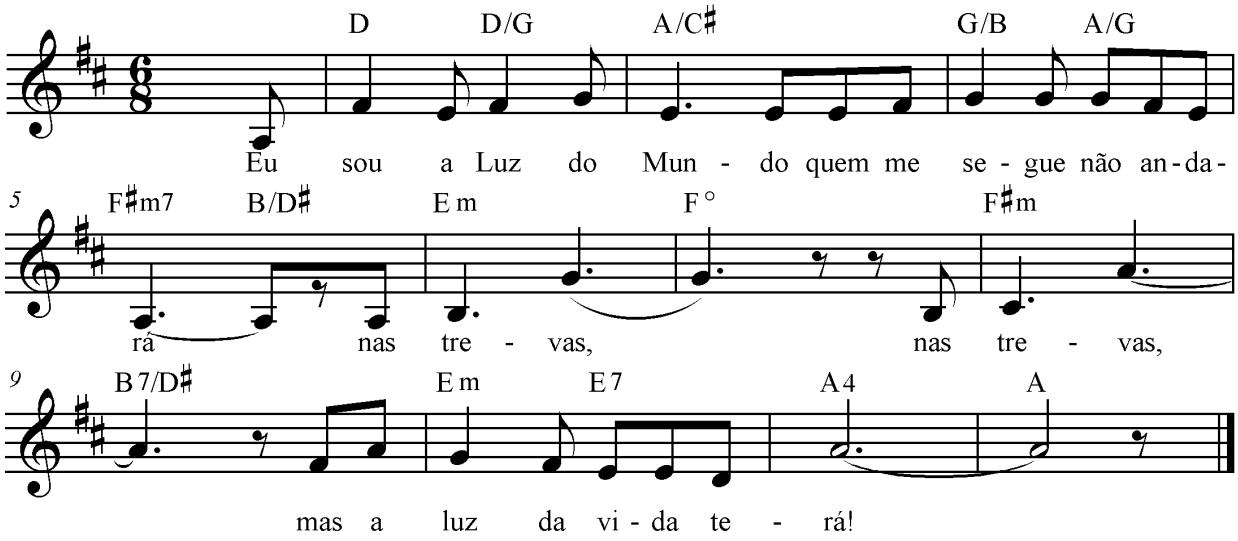

D D/G A/C#
Eu sou a Luz do Mundo,
G/B A/G F#m7 B/D#
quem me segue não andará
Em Fº F#m
nas trevas,/ nas trevas,
B7/D# Em E7 A4....A
mas a luz da vida terá!

*******CIFRAS MAIS SIMPLES***

D A
Eu sou a Luz do Mundo,
G F#m B7
quem me segue não andará
Em Fº F#m
nas trevas,/ nas trevas,
B7 Em E7 A4....A
mas a luz da vida terá!

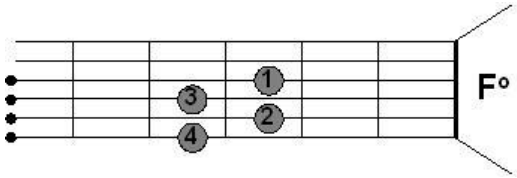

8. LUZ DA LUZ, INFINITO SOL

Áudio: https://www.youtube.com/watch?v=9NlJlAYrLEk
(40º curso: abr-11) Pág. 43 – Faixa 31 – Tom: C
Ritmo: Balanço (I) – Link: http://www.youtube.com/watch?v=_T6f_CCV2ds

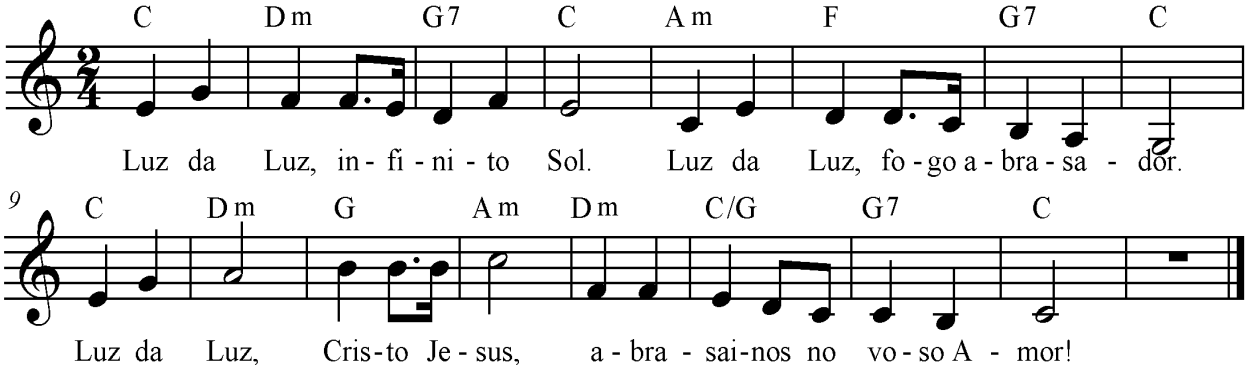

C Dm G7 C
Luz da Luz, infinito Sol.
Am F G7 C
Luz da Luz, fogo abrasador.
C Dm G Am
Luz da Luz, Cristo Jesus,
Dm C/G G7 C
abrasai-nos no vosso Amor!

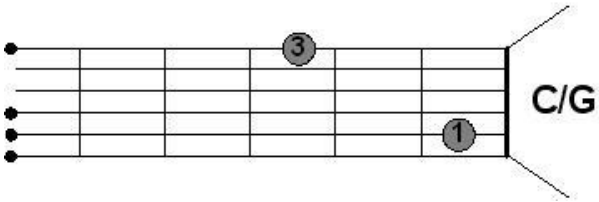

Bênção da Água

9. NO PRINCÍPIO, TEU ESPÍRITO

Áudio: https://www.youtube.com/watch?v=cs5AY84rLvY
(40º curso: abr-11) Pág. 38-39 – Faixa 27 – Tom: Cm
Ritmo: Baião (V) – Link: http://www.youtube.com/watch?v=Zx6446GUKEg

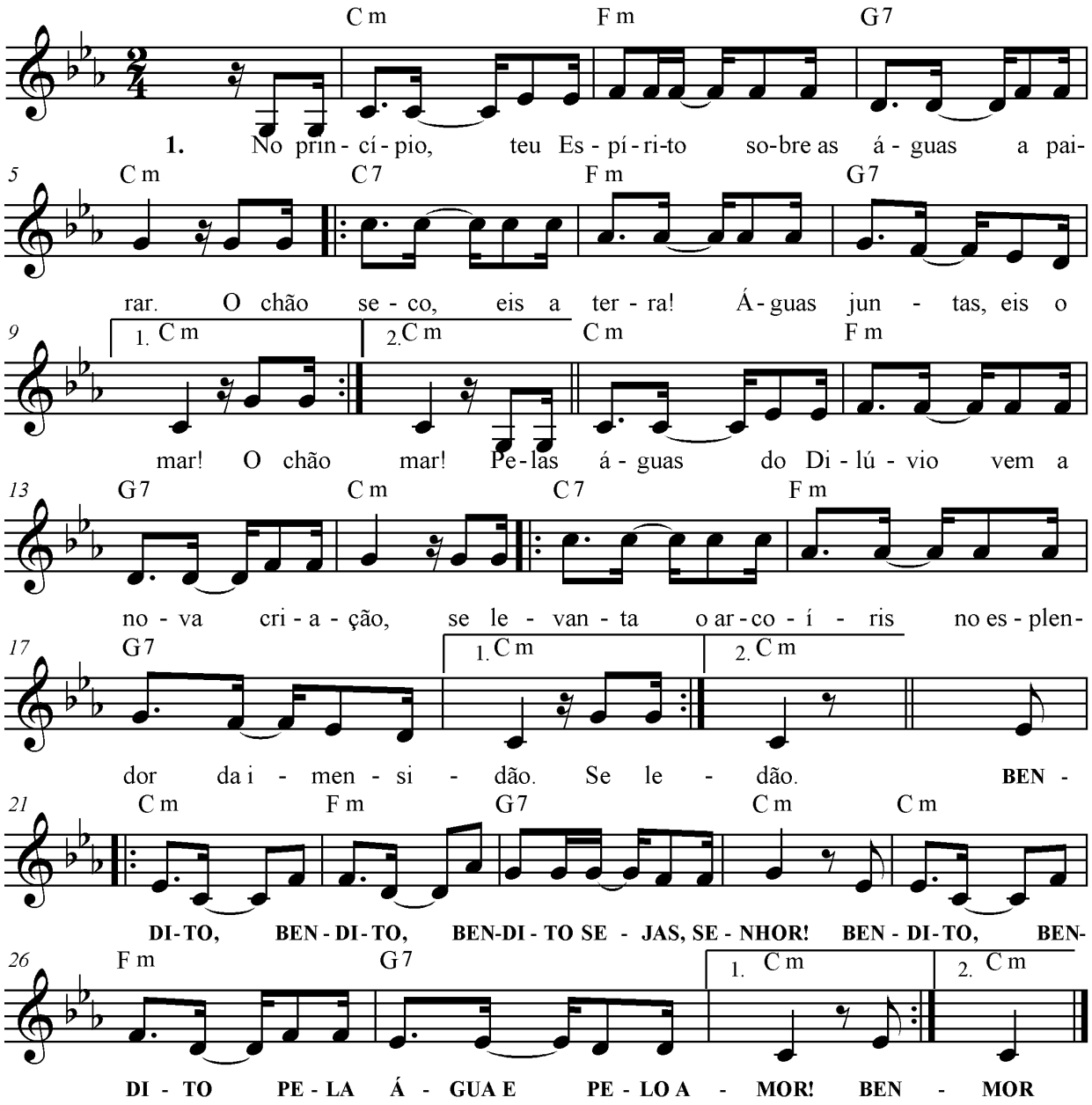

NO PRINCÍPIO, TEU ESPÍRITO

Cm Fm
1. No princípio, teu Espírito
G7 Cm
sobre as águas a pairar.
C7 Fm
O chão seco, eis a terra!
G7 Cm
Águas juntas, eis o mar! (bis)
Cm Fm
Pelas águas do Dilúvio
G7 Cm
vem a nova criação,
C7 Fm
se levanta o arco-íris
G7 Cm
no esplendor da imensidão. (bis)

Cm Fm
BENDITO, BENDITO,
G7 Cm
BENDITO SEJAS, SENHOR!
Cm Fm
BENDITO, BENDITO,
G7 Cm
PELA ÁGUA E PELO AMOR! (BIS)

Cm Fm
2. E do Mar Vermelho as águas
G7 Cm
o Senhor as dividiu;
C7 Fm
o seu povo do Egito,
G7 Cm
com sua mão Deus conduziu. (bis)
Cm Fm
E Moisés tocando a rocha,
G7 Cm
faz da rocha água brotar.
C7 Fm
Israel, matando a sede,
G7 Cm
ao Senhor põe-se a louvar.(bis)

Cm Fm
3. Sai do templo um rio d´água,
G7 Cm
vai correndo pro Oriente.
C7 Fm
Toda a vida se renova,
G7 Cm
onde alaga a torrente. (bis)
Cm Fm
Jesus Cristo batizado
G7 Cm
com as águas do Jordão:
C7 Fm
“Eis meu filho muito amado,
G7 Cm
dele vem a Redenção.” (bis)

Cm Fm
4. Do seu peito transpassado,
G7 Cm
uma fonte a jorrar.
C7 Fm
Vem, Senhor, com está água,
G7 Cm
nossas culpas apagar. (bis)
Cm Fm
Vem, ó fonte de água viva,
G7 Cm
a esta fonte bendizer.
C7 Fm
Quando a chuva molha a terra,
G7 Cm
o chão há de florescer. (bis)

Cm Fm
5. Sobre a água do batismo,
G7 Cm
te pedimos sem cessar:
C7 Fm
Venha a força do Espírito
G7 Cm
esta água fecundar. (bis)
Cm Fm
E quem nela batizado,
G7 Cm
sepultado com Jesus,
C7 Fm
vem com Ele para a vida,
G7 Cm
ressuscita para a luz. (bis)

10. DERRAMAREI SOBRE VÓS UMA ÁGUA PURA (Ez 36, 25-26)

Áudio: https://www.youtube.com/watch?v=zdXabf8j3Tg
(44º curso: ago-13) Pág. 40-41 – Faixa 24 – Tom: C
Ritmo: Balada dedilhada (XI) – Link: http://www.youtube.com/watch?v=CClzYMXuhe0

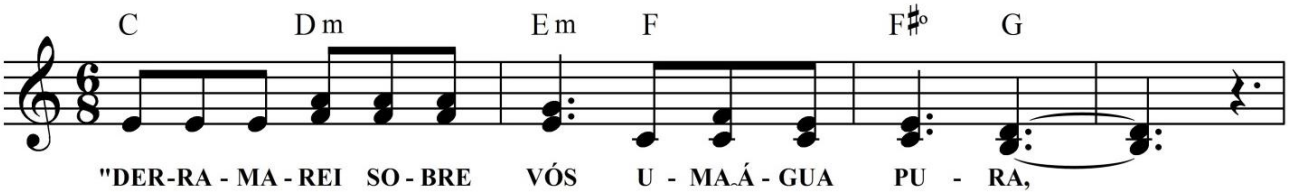

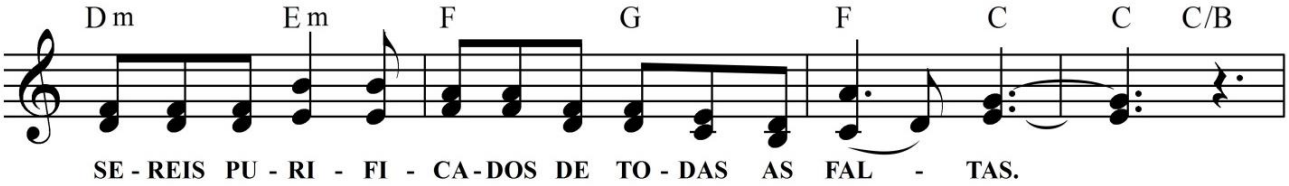

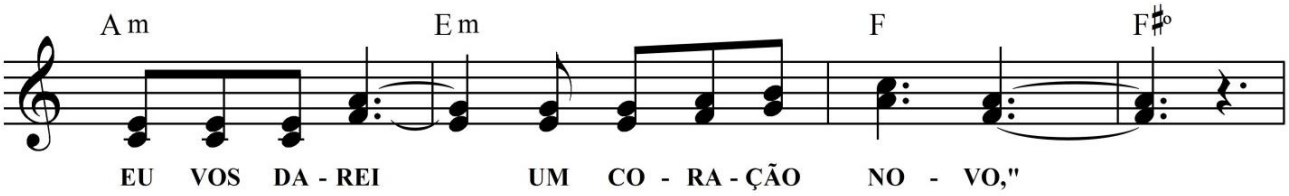

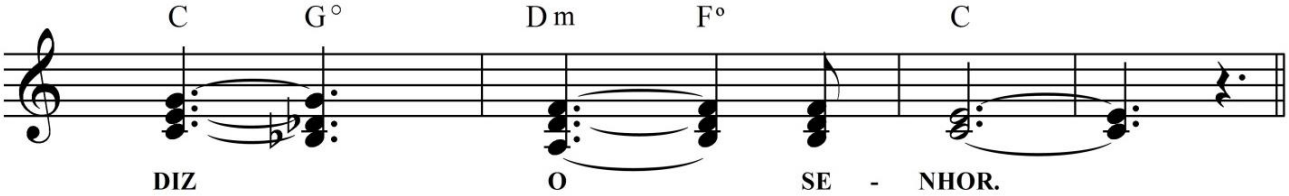

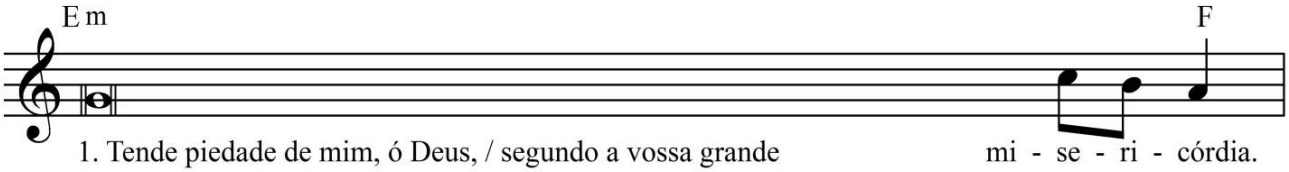

1. Tende piedade de mim, ó Deus, / segundo a vossa grande mi - se - ri - córdia.
2. Lavai-me todo inteiro de minha culpa,/ e do meu pecado pu - ri - fi - cai-me.
3. Dos meus pecados desviai a vossa face,/ e todas as minhas culpas a - pa - gai.

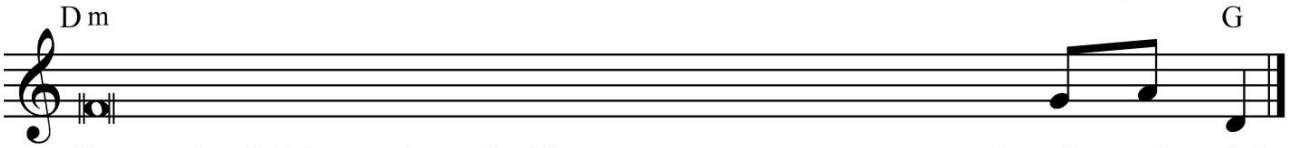

Por vossa bondade imensa, / apagai minha i - ni - qui - dade.
Sim, reconheço a minha maldade,/ à minha frente está sempre o meu pe - cado.
Criai em mim um coração que seja puro, meu Deus./ Ponde em mim um espírito re - so - luto.

DERRAMAREI SOBRE VÓS UMA ÁGUA PURA

(Ez 36, 25-26)

C Dm Em F F#º G
"DERRAMAREI SOBRE VÓS UMA ÁGUA PU__RA,
Dm Em F G F C C C/B
SEREIS PURIFICADOS DE TODAS AS FALTAS.
Am Em F F#º
EU VOS DAREI __ UM CORAÇÃO NOVO,"
C Gº Dm Fº C
DIZ O SENHOR.

Em F
1. Tende piedade de mim, ó Deus,/ segundo a vossa grande misericórdia.
Dm G
Por vossa bondade imensa,/ apagai minha iniquidade. (Sl 51,3)

Em F
2. Lavai-me todo inteiro de minha culpa,/ e do meu pecado purificai-me.
Dm G
Sim, reconheço minha maldade,/ à minha frente está sempre o meu pecado. (Sl 51,4s)

Em F
3. Dos meus pecados desviai a vossa face,/ e todas as minhas culpas apagai.
Dm G
Criai em mim um coração que seja puro, meu Deus./ Ponde em mim um espírito resoluto.
(Sl 51,11s)

Unção Crismal

11. ENVIA TEU ESPÍRITO, SENHOR

Áudio: https://www.youtube.com/watch?v=80gpT7mSqSo
(41º curso: ago-11) Pág. 44 – Faixa 34 – Tom: A
Ritmo: Balada dedilhada (XI) – Link: http://www.youtube.com/watch?v=CClzYMXuhe0

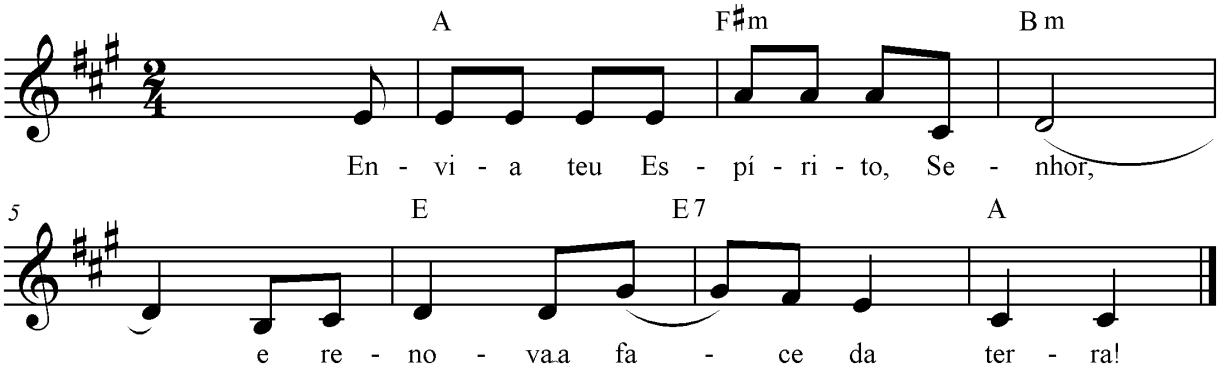

Introdução: A, Bm, E7, A

A F#m Bm
Envia teu Espírito, Senhor,
E E7 A
e renova a face da terra!

12. ESPÍRITO CRIADOR

Áudio: https://www.youtube.com/watch?v=ExjZN_J6FHo
(40º curso: abr-11) Pág. 25 – Faixa 14 – Tom: C
Ritmo: Balada (III) – Link: http://www.youtube.com/watch?v=wbWI5FsX248

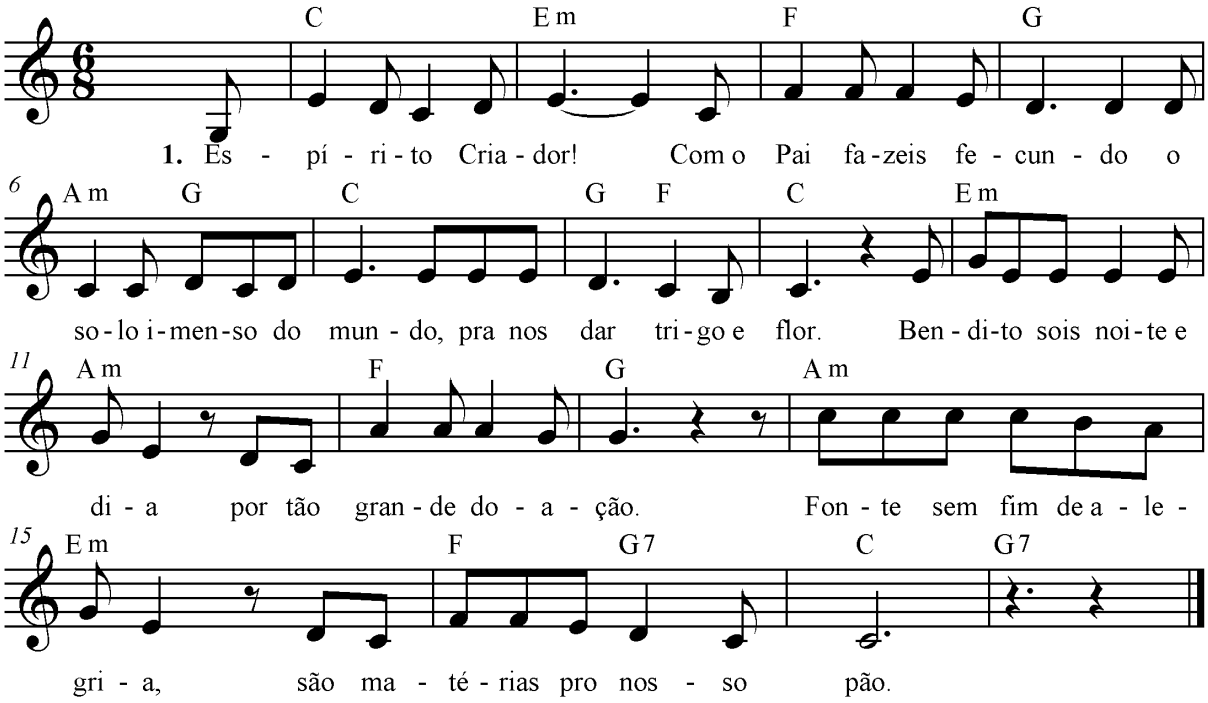

C Em F G
1. Espírito Criador!/ Com o Pai fazeis fecundo
Am G C G F C
o solo imenso do mundo,/ pra nos dar trigo e flor.
Em Am F G
Bendito sois noite e dia/ por tão grande doação.
Am Em F G7 C G7
Fonte sem fim de alegria,/ são matérias pro nosso pão.

C Em F G
2. Espírito Criador!/ Foi dom de vossa bondade
Am G C G F C
encher-nos de habilidade,/ pro trabalho, Senhor.
Em Am F G
Com o Pai vós sois bendito,/ porque dais à nossa mão,
Am Em F G7 C G7
com poder que é quase infinito,/ continuar a Criação.

C Em F G
3. Espírito Criador!/ Bendito sempre sejais,
Am G C G F C
por tudo isso; e bem mais,/ pelo imenso dom do amor.
Em Am F G
Pela força no terreno,/ pelo dom de fazer pão,
Am Em F G7 C G7
por esse impulso sereno/ pra nos pôr em comunhão.

13. O ESPÍRITO DO SENHOR

Áudio: https://www.youtube.com/watch?v=_PNrgEpowf0
(40º curso: abr-11) Pág. 25 – Faixa 14 – Tom: C
Ritmo: Baião (V) – Link: http://www.youtube.com/watch?v=Zx6446GUKEg

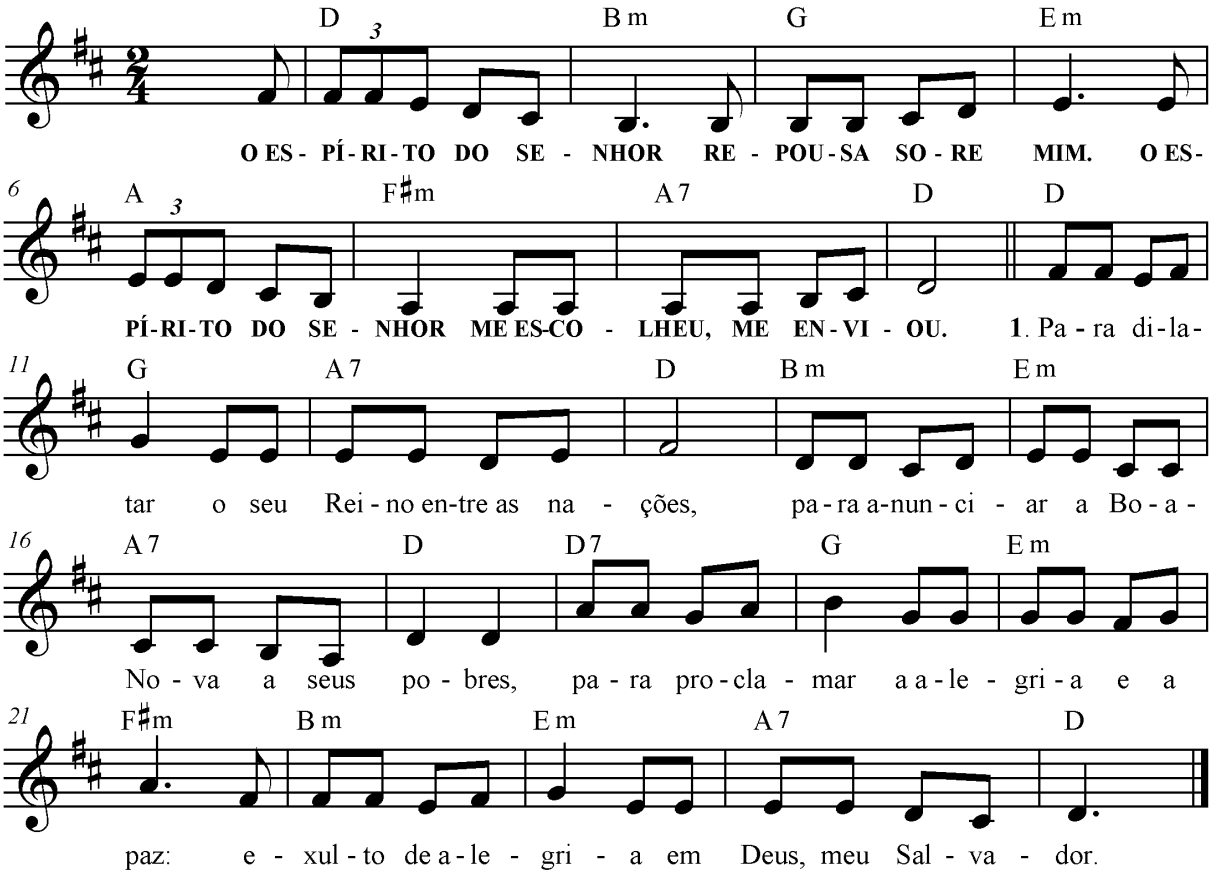

D Bm
O ESPÍRITO DO SENHOR
G Em
REPOUSA SOBRE MIM.
A F#m
O ESPÍRITO DO SENHOR
A7 D
ME ESCOLHEU, ME ENVIOU.

D G A7 D
1. Para dilatar o seu Reino entre as nações,
Bm Em A7 D
para anunciar a Boa-Nova a seus pobres,
D7 G Em F#m
para proclamar a alegria e a paz:
Bm Em A7 D
exulto de alegria em Deus, meu Salvador.

D G A7 D
2. Para dilatar o seu Reino entre as nações,
Bm Em A7 D
consolar os corações esmagados pela dor;
D7 G Em F#m
para proclamar sua graça e salvação
Bm Em A7 D
e acolher quem sofre e chora sem apoio, sem consolo.

D G A7 D
3. Para dilatar o seu Reino entre as nações,
Bm Em A7 D
para anunciar libertação e salvação;
D7 G Em F#m
para anunciar seu amor e seu perdão,
Bm Em A7 D
e para celebrar sua glória entre os povos.

Comunhão

14. NAS ÁGUAS DO JORDÃO (Sl 28)

Áudio: https://www.youtube.com/watch?v=je5oVLkb18M
(40º curso: abr-11) Pág. 36 – Faixa 25 – Tom: Gm
Ritmo: Balanço (I) – Link: http://www.youtube.com/watch?v=_T6f_CCV2ds

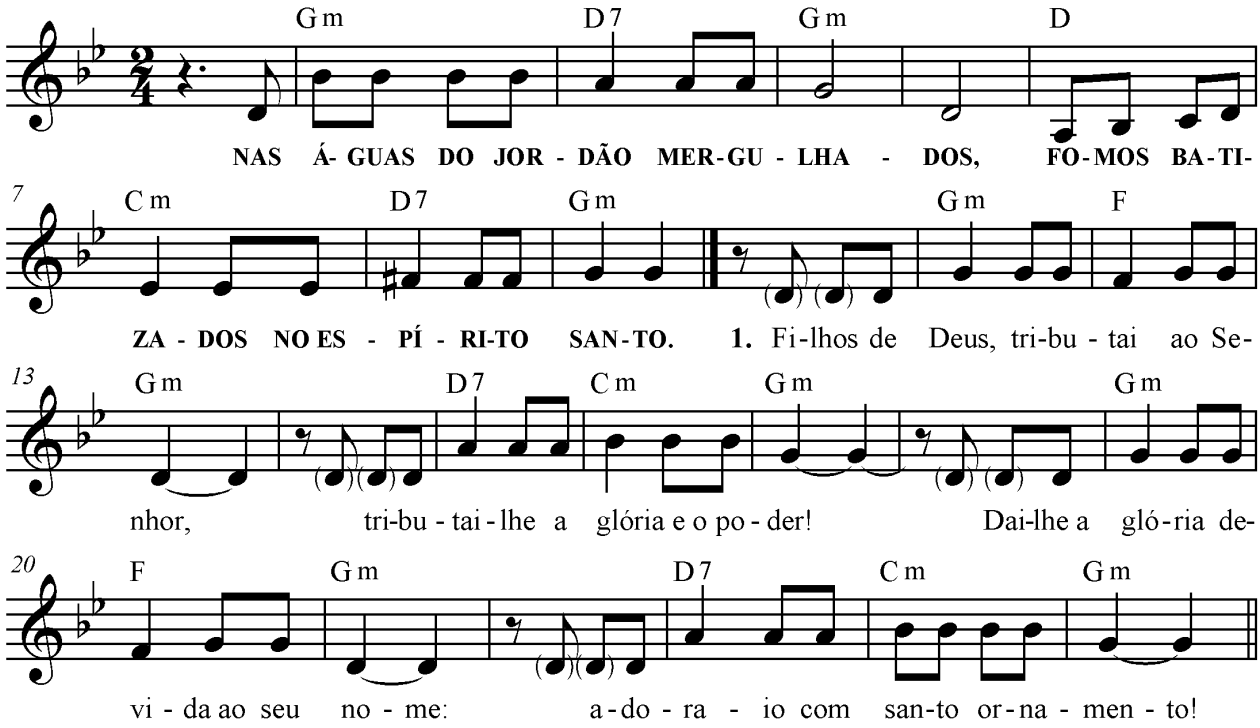

Gm D7 Gm
NAS ÁGUAS DO JORDÃO MERULHADOS,
D Cm D7 Gm
FOMOS BATIZADOS NO ESPÍRITO SANTO.

Gm F Gm
1. Filhos de Deus, tributai ao Senhor,
D7 Cm Gm
tributai-lhe a glória e o poder!
Gm F Gm
Dai-lhe a glória devida ao seu nome:
D7 Cm Gm
adorai-o com santo ornamento!

Gm F Gm
2. Eis a voz do Senhor sobre as águas!
D7 Cm Gm
Eis a voz do Senhor com poder!
Gm F Gm
Eis a voz do Senhor majestosa.
D7 Cm Gm
Sua voz no trovão reboando.

Gm F Gm
3. Voz de Deus que contorce os carvalhos;
D7 Cm Gm
no seu tempo os fiéis bradam: “Glória!”
Gm F Gm
É o Senhor que domina os dilúvios.
D7 Cm Gm
O Senhor reinará para sempre.

15. CÂNTICO EVANGÉLICO (A PALAVRA DE DEUS A MARIA)

Áudio: https://www.youtube.com/watch?v=qchhJti6wMk
(44º curso: ago-13) Pág. 48-49 – Faixa 28 – Tom: D
Ritmo: Balada (III) – Link: http://www.youtube.com/watch?v=wbWI5FsX248

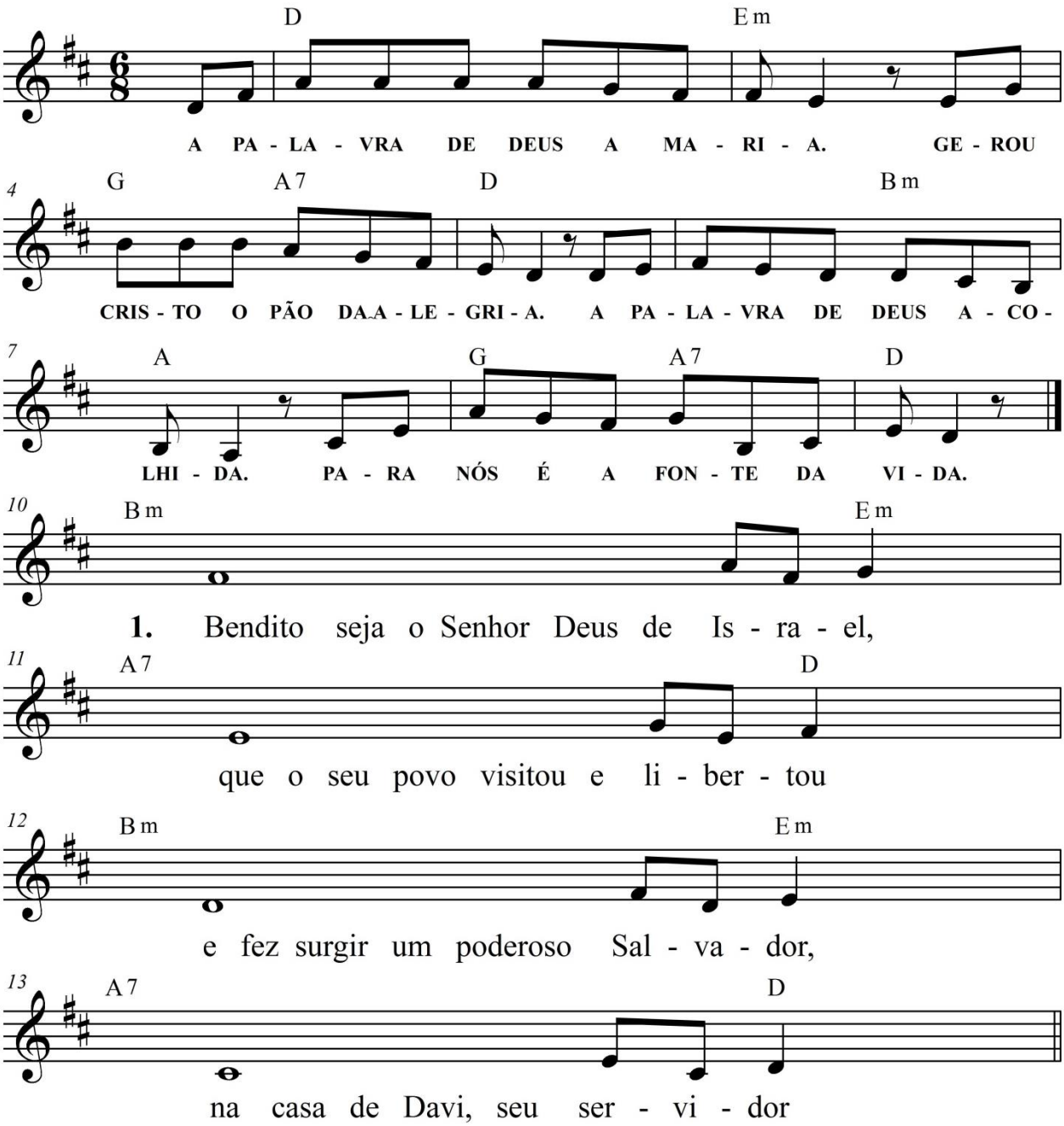

CÂNTICO EVANGÉLICO
(A PALAVRA DE DEUS A MARIA)

D Em G A7 D
A PALAVRA DE DEUS A MARIA / GEROU CRISTO, O PÃO DA ALEGRIA.
D Bm A G A7 D
A PALAVRA DE DEUS ACOLHIDA/ PARA NÓS É A FONTE DA VIDA.

Bm Em A7 D
1. Bendito seja o Senhor Deus de **Is**ra**el**,/ que o seu povo visitou e **li**ber**tou**
Bm Em A7 D (D4, D)
e fez surgir um poderoso **Sal**va**dor/** na casa de Davi, seu **ser**vi**dor**.

Bm Em A7 D
2. Como falara pela boca **dos** seus **san**tos,/ os profetas desde os tempos **mais** an**ti**gos,
Bm Em A7 D (D4, D)
para salvar-nos de quantos **nos** o**de**iam,/ para salvar-nos do poder dos ini**mi**gos.

Bm Em A7 D
3. Assim mostrou misericórdia a **nos**sos **pais**,/ recordando a sua santa **A**li**an**ça
Bm Em A7 D (D4, D)
e o juramento a Abraão, o **nos**so **pai**,/ de conceder-nos a liberdade e a **es**pe**ran**ça.

Bm Em A7 D
4. Ele veio remir nossos **pe**ca**d**os,/ anunciando ao seu povo a **sal**va**ção**;
Bm Em A7 D (D4, D)
e sobre nós fará brilhar o **sol** nas**cen**te,/ eis nosso Deus: ele é bondade e **com**pai**xão**.

Bm Em A7 D
5. Pra iluminar a quantos jazem **en**tre as **tre**vas/ e na sombra da morte est**ão** sen**ta**dos.
Bm Em A7 D (D4, D)
E para dirigir os **nos**sos **pas**sos/ pelo caminho da paz somos gui**a**dos.

Bm Em A7 D
6. Demos glória a Deus Pai o**ni**po**ten**te/ e a seu Filho Jesus, nosso **Se**nhor,
Bm Em A7 D (D4, D)
e ao Espírito que habita em **nos**so **pei**to,/ pelos séculos dos séculos. **Amém**.

Saudação Final

16. A PAZ ESTEJA CONVOSCO

Áudio: https://www.youtube.com/watch?v=nrsm9ATTUEQ
(41º curso: ago-11) Pág. 37 – Faixa 27 – Tom: Cm
Ritmo: Marcha-rancho (VII) – Link: http://www.youtube.com/watch?v=9cUApRZSJ-I

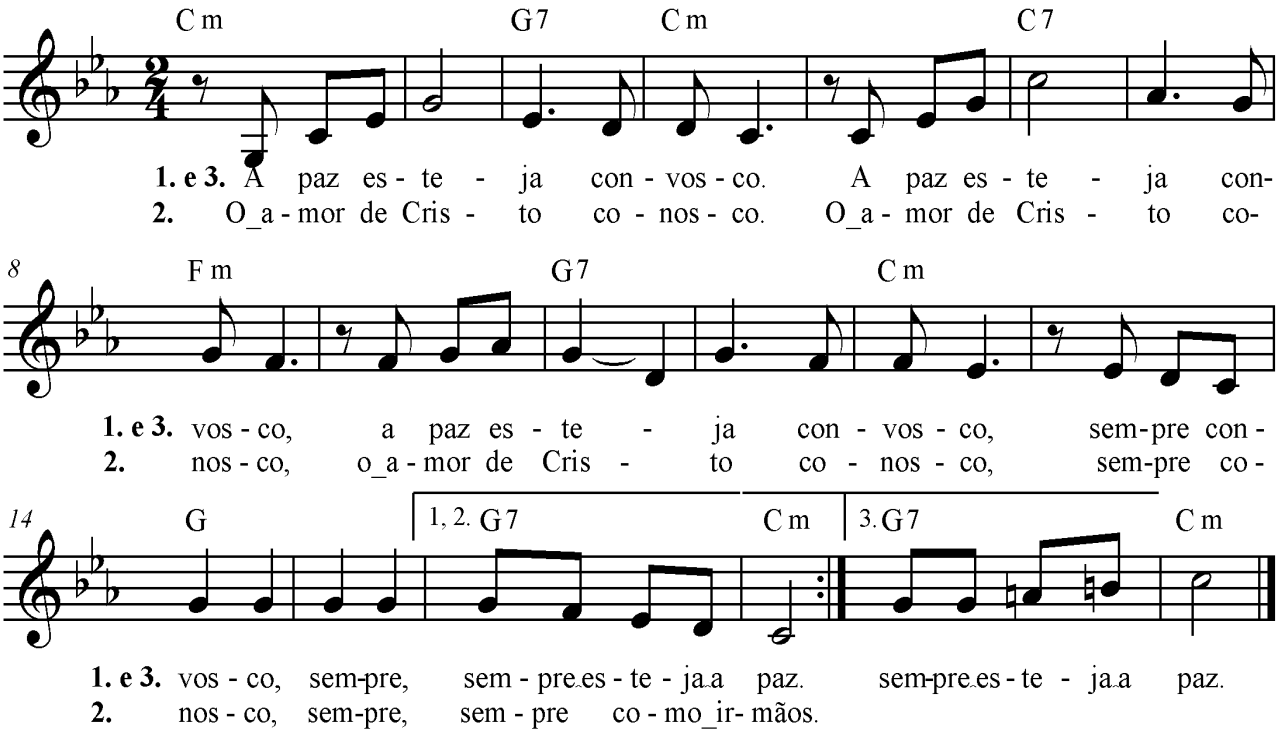

Cm G7 Cm
1. A paz este__ja convosco.
C7 Fm
A paz este__ja convosco,
G7 Cm
A paz esteja convosco,
G
sempre convosco,
G7 Cm G7
sempre, sempre esteja a paz.

Cm G7 Cm
2. O amor de Cris__to conosco.
C7 Fm
O amor de Cris__to conosco,
G7 Cm
O amor de Cristo conosco,
G
sempre conosco,
G7 Cm G7
sempre, sempre como irmãos.

Cm G7 Cm
3. A paz este__ja convosco.
C7 Fm
A paz este__ja convosco,
G7 Cm
A paz esteja convosco,
G
sempre convosco,
G7 Cm
sempre, sempre esteja a paz.

17. ALELUIA! BATEI PALMAS

Áudio: https://www.youtube.com/watch?v=nrsm9ATTUEQ
(42º curso: mar-12) Pág. 40 – Faixa 26 – Tom: G
Ritmo: Country (IX) – Link: http://www.youtube.com/watch?v=XBi3vECSqBI

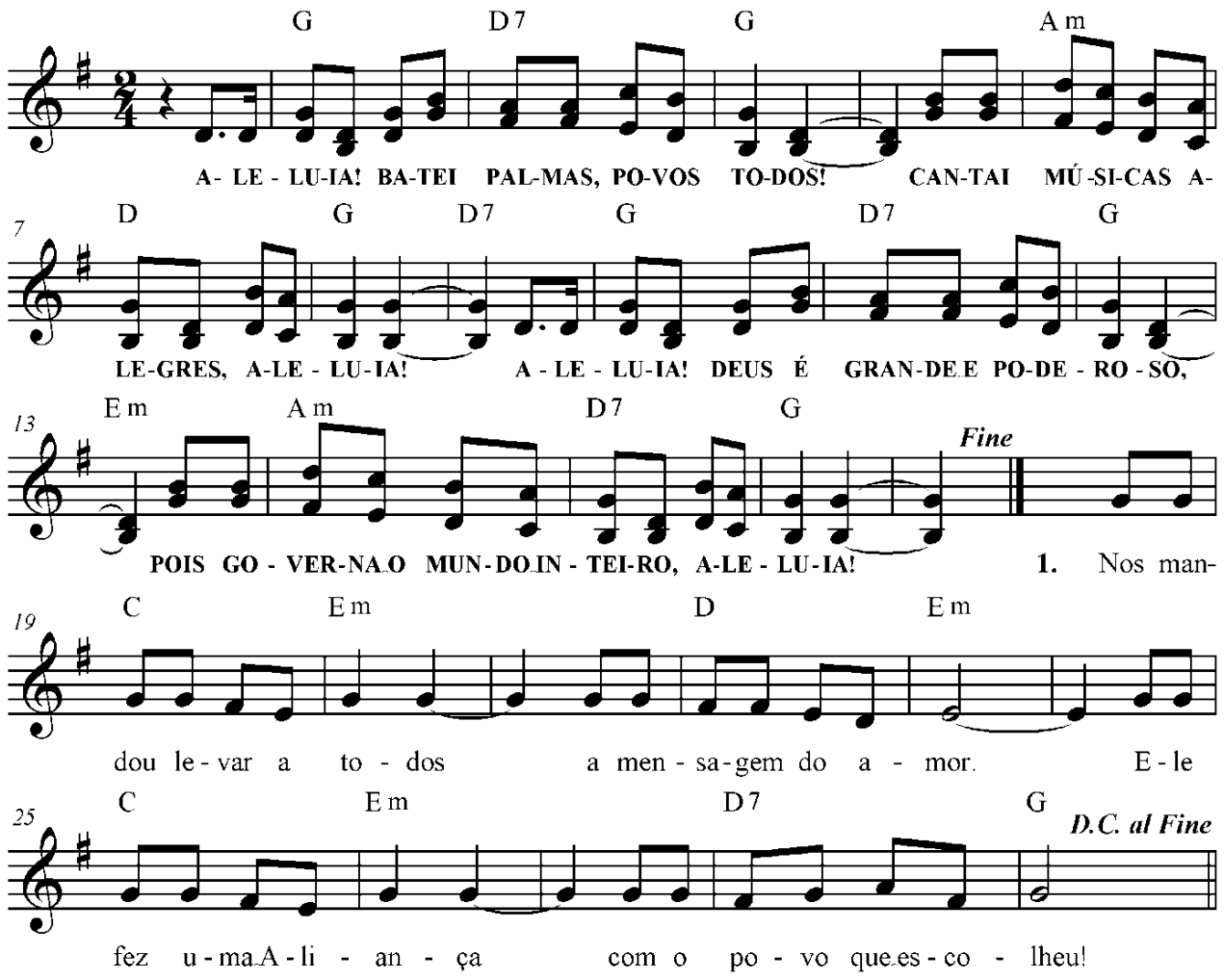

G D7 G Am D G
ALELUIA! BATEI PALMAS, POVOS TODOS! / CANTAI MÚSICAS ALEGRES, ALELUIA!
G D7 G Am D7 G
ALELUIA! DEUS É GRANDE E PODEROSO,/ POIS GOVERNA O MUNDO INTEIRO, ALELUIA!

C Em
1. Nos mandou levar a todos
D Em
a mensagem do amor.
C Em
Ele fez uma Aliança
D7 G
com o povo que escolheu!

C Em
2. O Senhor é vencedor
D Em
triunfante sobre o céu.
C Em
Ele é Rei de toda a terra,
D7 G
cantai hinos de vitória!

C Em
3. Deus domina o mundo inteiro,
D Em
assentado no seu trono.
C Em
Reuniu os povos todos:
D7 G
todos são povo de Deus!

Refrães Orantes

18. EIS-ME AQUI, Ó DEUS (Hb 10,9)

Áudio: https://www.youtube.com/watch?v=i5CpJpNDCO0
(44º curso: ago-13) Pág. 54 – Faixa 33 – Tom: D
Ritmo: Balada dedilhada (XI) – Link: http://www.youtube.com/watch?v=CClzYMXuhe0

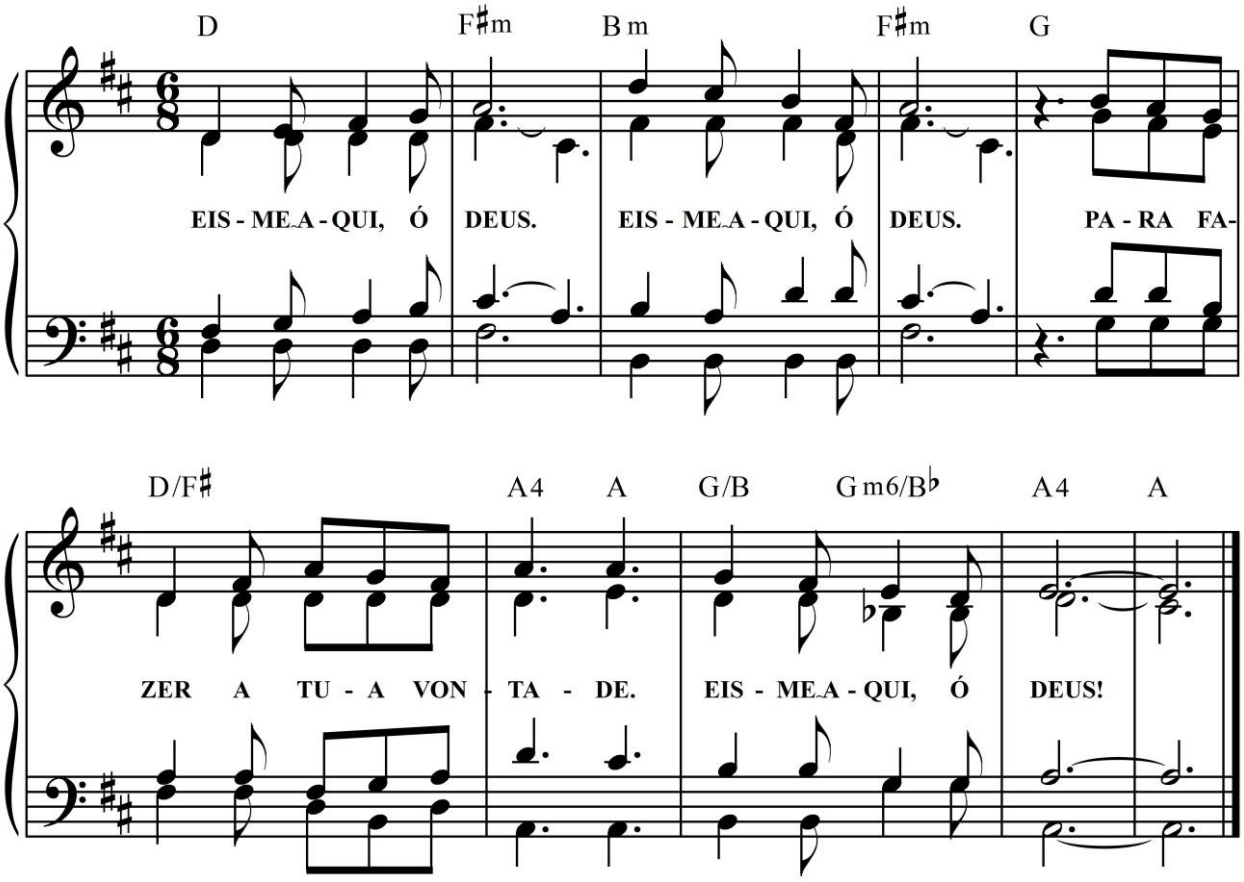

D **F#m**
Eis-me aqui, ó Deus!
Bm **F#m** **G**
Eis-me aqui, ó Deus!
D/F# **A4 A**
Para fazer a tua v o n t a d e.
G/B **Gm6/Bb** **A4 A**
Eis-me aqui, ó Deus!

19. QUEM POR MIM PERDE A VIDA

Áudio: https://www.youtube.com/watch?v=DeUJ8T_uhLQ
(44º curso: ago-13) Pág. 53 – Faixa 32 – Tom: G
Ritmo: Balada dedilhada (XI) – Link: http://www.youtube.com/watch?v=CClzYMXuhe0

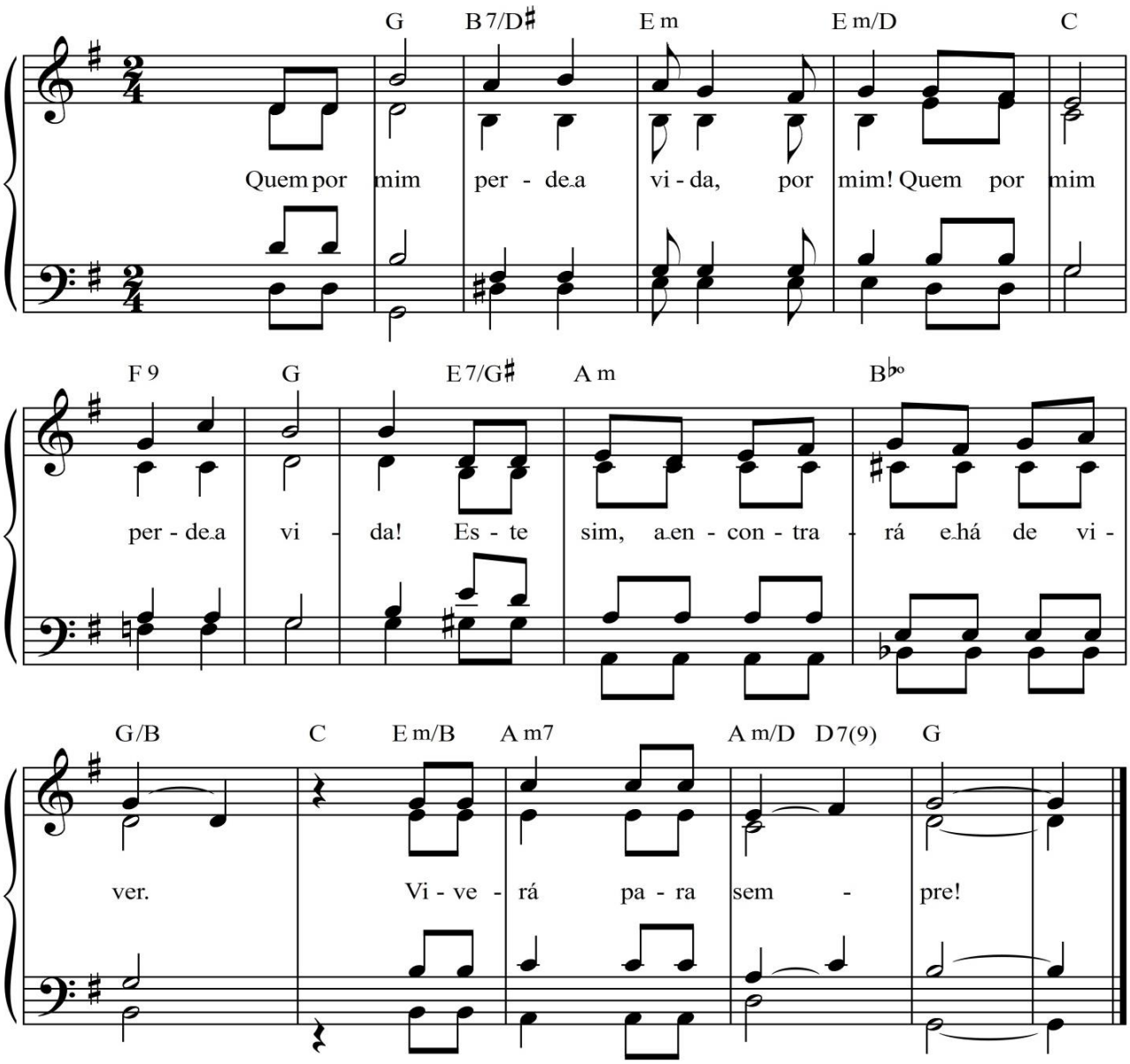

<u>Introd.:</u> G, B7/D#, Em, Em/D, C, F9, D7

G B7/D# Em Em/D
Quem por mim perde a vida, por mim!
C F9 G
Quem por mim perde a vi__da!
E7/G# Am B^bo G/B
Este, sim, a encontrará e há de viver.
C Em/B Am7 Am/D D^7(9) G (C, Em/B, Am, Am/G, F9, D7)
V i v e r á para sem____pre!

20. SHEMÁ ISRAEL

Áudio: https://www.youtube.com/watch?v=RhCl9ZKw4qc
(44º curso: ago-13) Pág. 51 – Faixa 30 – Tom: Dm
Ritmo: Balada dedilhada (XI) – Link: http://www.youtube.com/watch?v=CClzYMXuhe0

Tom: Dm	**Ritmo:** Balanço dedilhado (X)

Anotado por: Idê Maria - FIC

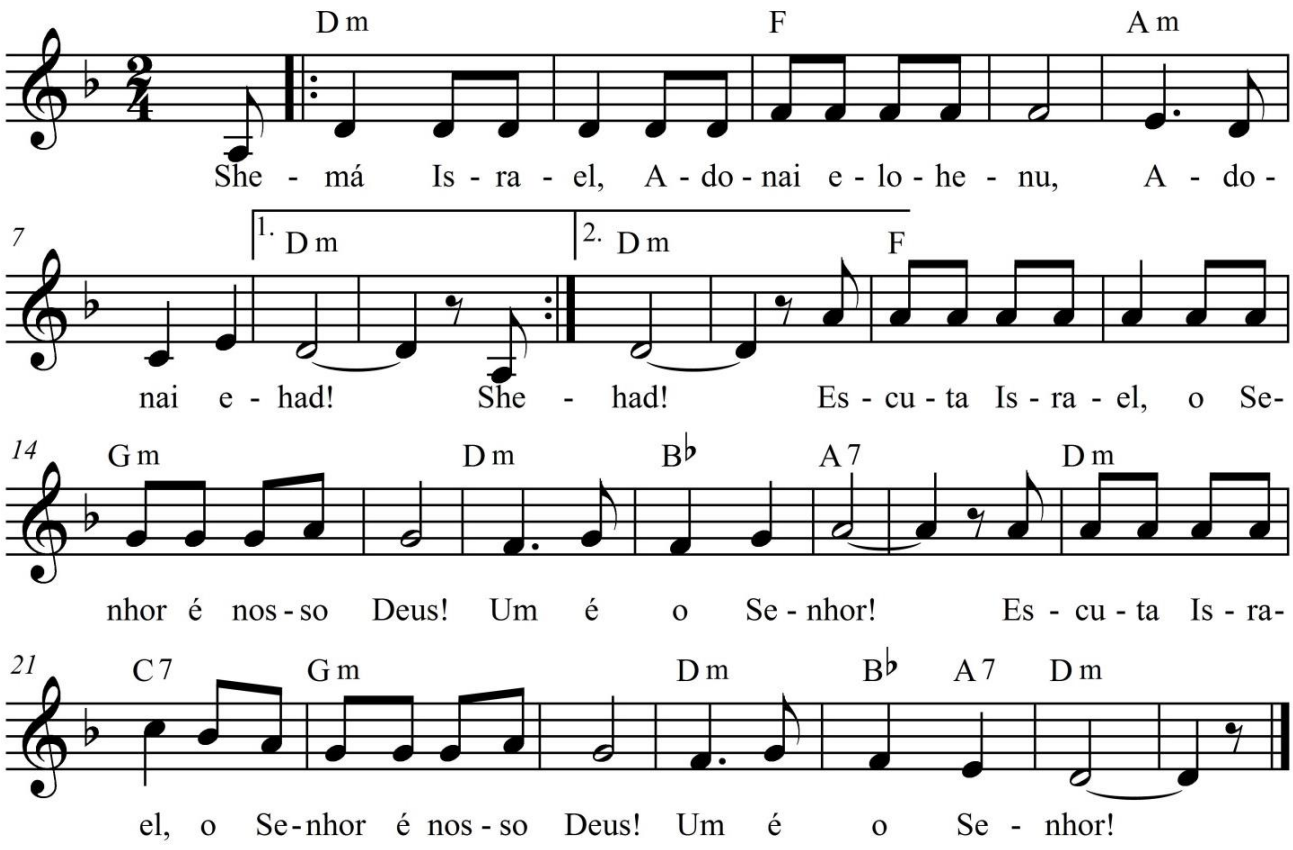

Dm F Am Dm
Shemá Israel, adonai elohenu,/ Adonai ehad!
Dm F Am Dm
Shemá Israel, adonai elohenu,/ Adonai ehad!
F Gm Dm B^b A7
Escuta, Israel, o Senhor é nosso Deus!/ Um é o Senhor!
Dm C7 Gm Dm B^b A7 Dm
Escuta, Israel, o Senhor é nosso Deus!/ Um é o Senhor!

21. VEM, SENHOR, E ABENÇOA-NOS

Áudio: https://www.youtube.com/watch?v=fr7eU1gY5Js
(43º curso: ago-12) Pág. 49 – Faixa 28 – Tom: D
Ritmo: Balada dedilhada (XI) – Link: http://www.youtube.com/watch?v=CClzYMXuhe0

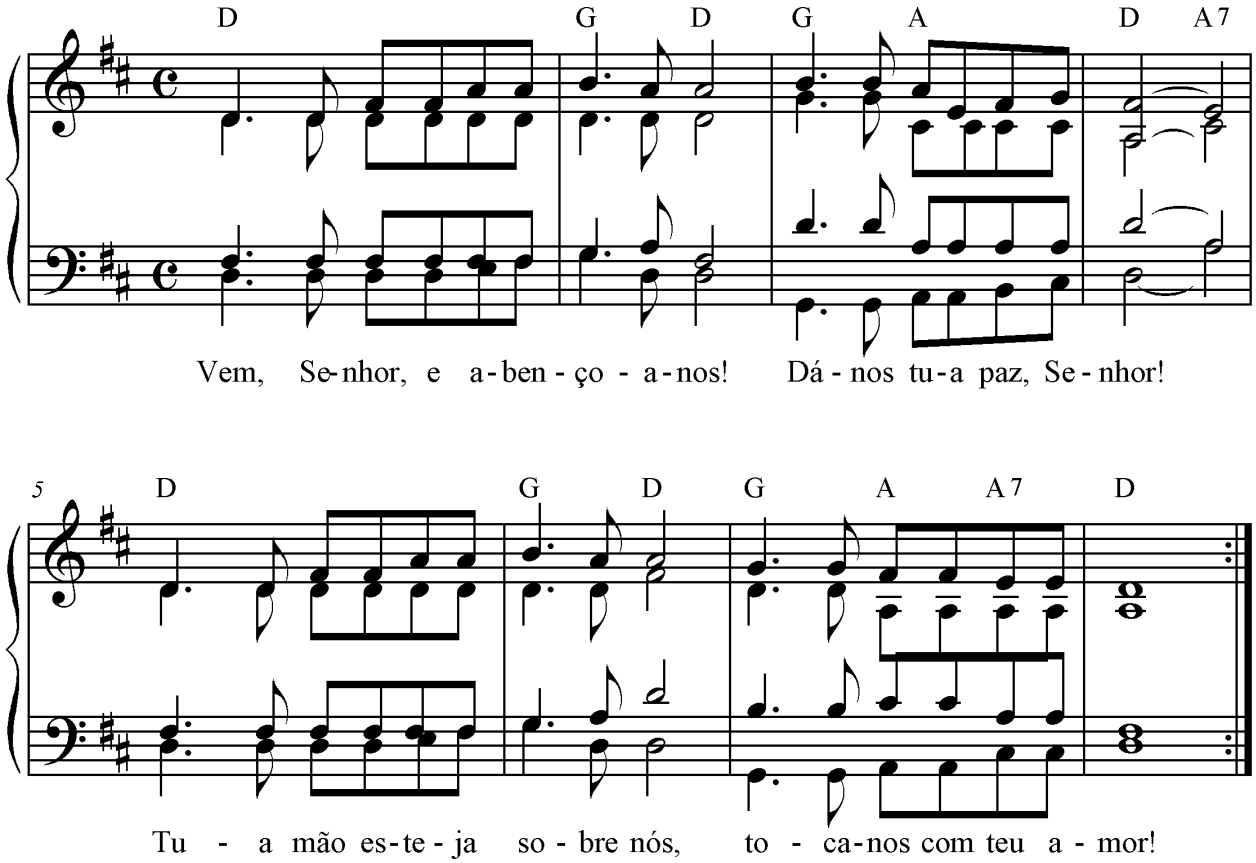

D G D
Vem, Senhor, e abençoa-nos!
G A D A7
Dá-nos tua paz, Senhor!
D G D G A A7 D
Tua mão esteja sobre nós,/ toca-nos com teu amor

22. BANHADOS EM CRISTO

Áudio: http://www.youtube.com/watch?v=bYxmi3TCx7I
(38º curso:mar-10) Pág. 15 – Faixa 11 – Tom: D
Ritmo: Balada (III) – Link: http://www.youtube.com/watch?v=wbWI5FsX248
ou Valsa (II) – Link: http://www.youtube.com/watch?v=jjQiesUuU_U

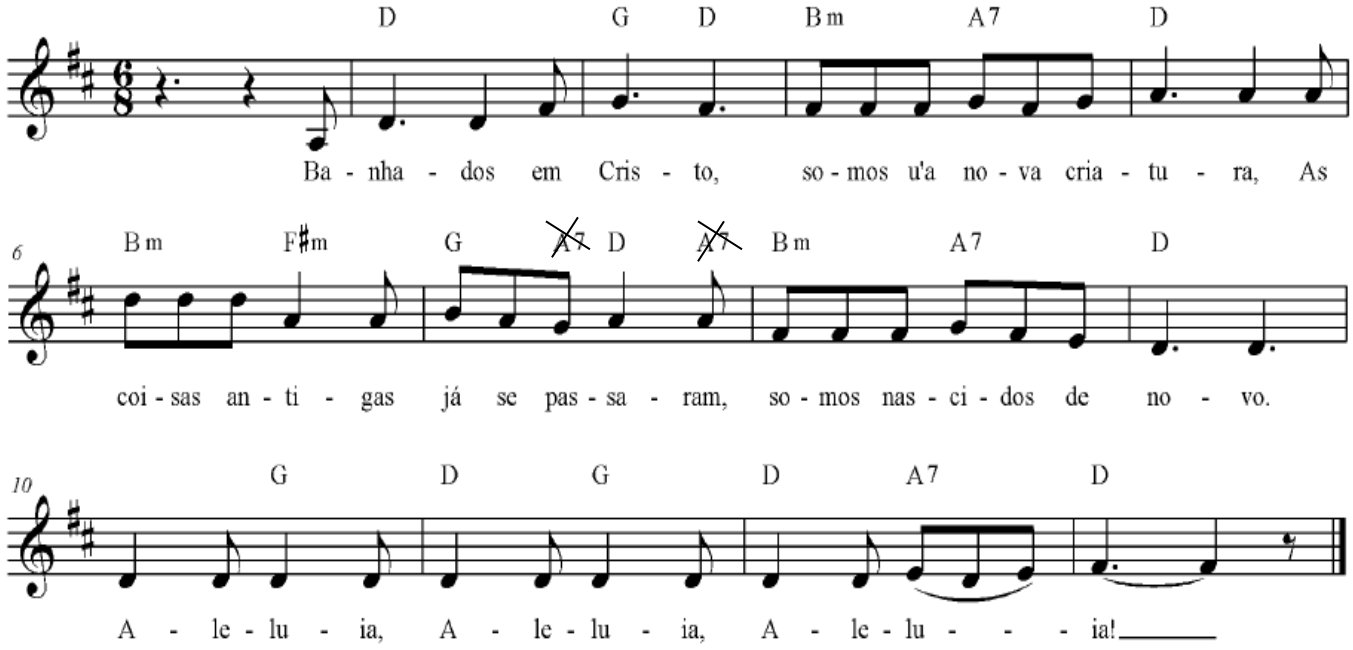

D G D Bm A7 D
Banhados em Cris_to/ somos uma nova criatura.
Bm F#m G D
As coisas antigas já se passaram,
Bm A7 D
somos nascidos de novo.
D G D G D A7 D
Aleluia! Aleluia! Alelu (u u) ia! (bis)