27 DE DEZEMBRO – FESTA DE SÃO JOÃO
(Apóstolo e Evangelista)

SALMO RESPONSORIAL – Sl 96 (97) - Ó JUSTOS, ALEGRAI-VOS (Tom: C)

Áudio: https://www.youtube.com/watch?v=S1fHdZiChRc

RITMO: Balanço (I)

Como tocar esse Ritmo no Violão?	Movimentos - MÃO DIREITA	
http://www.youtube.com/watch?v=_T6f_CCV2ds	↓ P ↑ I ↓ M ↓ P	P = Polegar M = Mão I = Indicador

Sl 96 (97),1-2.5-6.11-12 (R. 12a)

Música: André Zamur

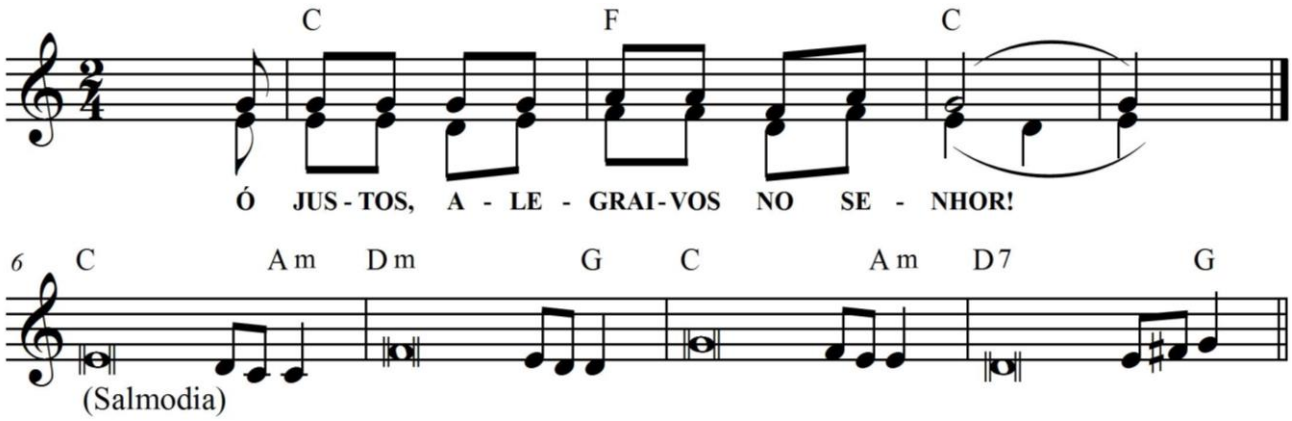

C F C
Ó JUSTOS, ALEGRAI-VOS NO SENHOR!

C Am
1. Deus é Rei! Exulte a terra de **a**legria,
Dm G
e as ilhas numerosas **re**jubilem!
C Am
Treva e nuvem o rodeiam **no** seu trono,
D7 G
que se apoia na justiça e **no** direito.

C Am
2. As montanhas se derretem **co**mo cera
Dm G
ante a face do Senhor de **to**da a terra;
C Am
e assim proclama o céu sua justiça,
D7 G
todos os povos podem ver a **su**a glória.

C Am
3. Uma luz já se levanta **pa**ra os justos,
Dm G
e a alegria, para os retos **co**rações.
C Am
Homens justos, alegrai-vos **no** Senhor,
D7 G
celebrai e bendizei seu **san**to nome!