Goiânia
Setembro
2002

24º Curso de Canto Litúrgico

Arquidiocese de Goiânia-Spar

Folheto Litúrgico
Comunhão e Participação

"Juntos recitem salmos, hinos e cânticos inspirados, cantando e louvando ao Senhor de todo coração" (Ef 5,19)

ÍNDICE

ABERTURA DA CELEBRAÇÃO

01. EIS AQUI O TEU POVO ____ 01
02. O SENHOR VIRÁ LIBERTAR O SEU POVO ____ 02
03. SER IGREJA NO NOVO MILÊNIO ____ 03
04. VOU LHES PREPARAR NO CÉU ____ 04

ATO PENITENCIAL

05. SENHOR, TENDE PIEDADE DE NÓS! ____ 05

SALMOS E CANTOS BÍBLICOS

06. OS CÉUS E A TERRA SÃO TEUS ____ 06
07. CANTE AO SENHOR A TERRA ____ 08
08. O SENHOR FEZ EM MIM MARAVILHAS ____ 10

ACLAMAÇÕES DO EVANGELHO

09. 34º DOMINGO TEMPO COMUM ____ 12
10. 3º DOMINGO ADVENTO ____ 13
11. 1º, 2º E 4º DOMINGO ADVENTO; NATAL; SAGRADA FAMÍLIA; MARIA, MÃE DE DEUS; EPIFANIA DO SENHOR; BATISMO DO SENHOR ____ 14
12. 2º DOMINGO TEMPO COMUM ____ 15
13. 4º, 6º E 7º DOMINGO TEMPO COMUM ____ 16
14. 8º A 10º DOMINGO TEMPO COMUM ____ 17

APRESENTAÇÃO DOS DONS

15. ALELUIA, NÓS TE OFERTAMOS ____ 18

COMUNHÃO

16. 27º A 31º DOMINGO TEMPO COMUM 19
17. 34º DOMINGO DO TEMPO COMUM 21
18. 4º DOMINGO ADVENTO 22
19. GLÓRIA A DEUS 24
20. UMA NOITE NO ORIENTE 26

VÁRIOS

21. AGRADEÇAMOS AO SENHOR 28
22. A LUZ RESPLANDECEU 29
23. CORDEIRO DE DEUS 31
24. PARA NÓS É UM PRAZER 32
25. PROCLAMAÇÃO DO NATAL 33
26. SANTO É O SENHOR 35
27. SANTO É 36
28. SEJA BENDITO 37

Abertura da Celebração

Eis Aqui o Teu Povo

(Para Celebração Penitencial)

Ritmo: Canção
Tom: mi menor

L. M.: José Raimundo Galvão

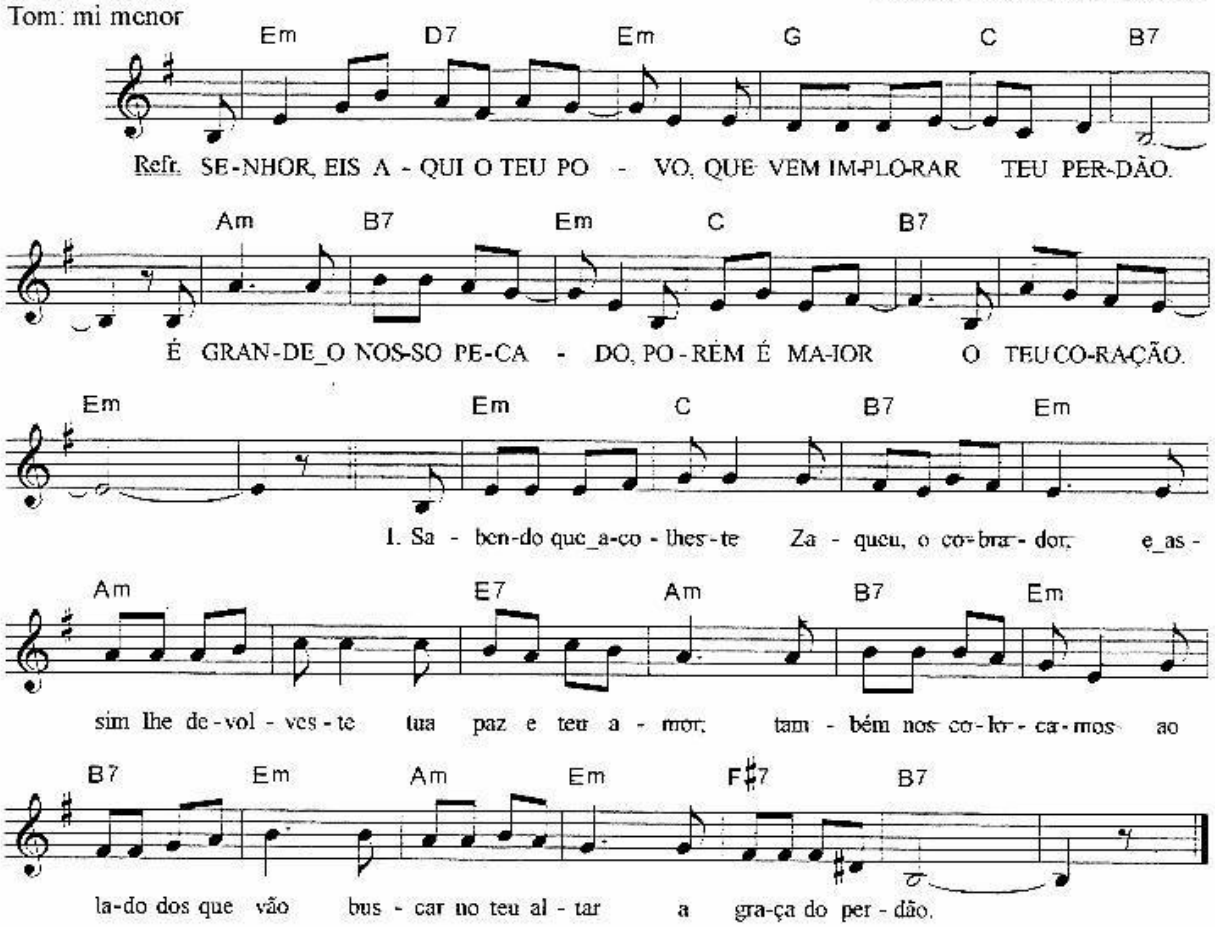

Refrão:

Em **D7** **Em**
SENHOR, EIS AQUI O TEU POVO
G **C** **B7**
QUE VEM IMPLORAR TEU PERDÃO.
Am **B7** **Em**
É GRANDE O NOSSO PECADO,
C **B7** **Em**
PORÉM É MAIOR O TEU CORAÇÃO.

1. **Em** **C** **B7** **Em**
Sabendo que acolheste Zaqueu, o cobrador,
Am **E7** **Am**
e assim lhe devolveste tua paz e teu amor,
B7 **Em** **B7** **Em**
também nos colocamos ao lado dos que vão
Am **Em** **F#7** **B7**
buscar no teu altar a graça do perdão.

2.

Revendo em Madalena a nossa própria fé,
chorando nossas penas diante dos teus pés,
também nós desejamos o nosso amor te dar,
porque só muito amor nos po de libertar.

3.

Motivos temos nós de sempre confiar,
de erguer a nossa voz, de não desesperar,
olhando aquele gesto que o bom ladrão salvou;
não foi também por nós teu sangue que jorrou?

O Senhor Virá Libertar o Seu Povo

Ritmo: Balada
Tom: Dó Maior

L: Maria de Fátima de Oliveira
M: Frei Joel Postma

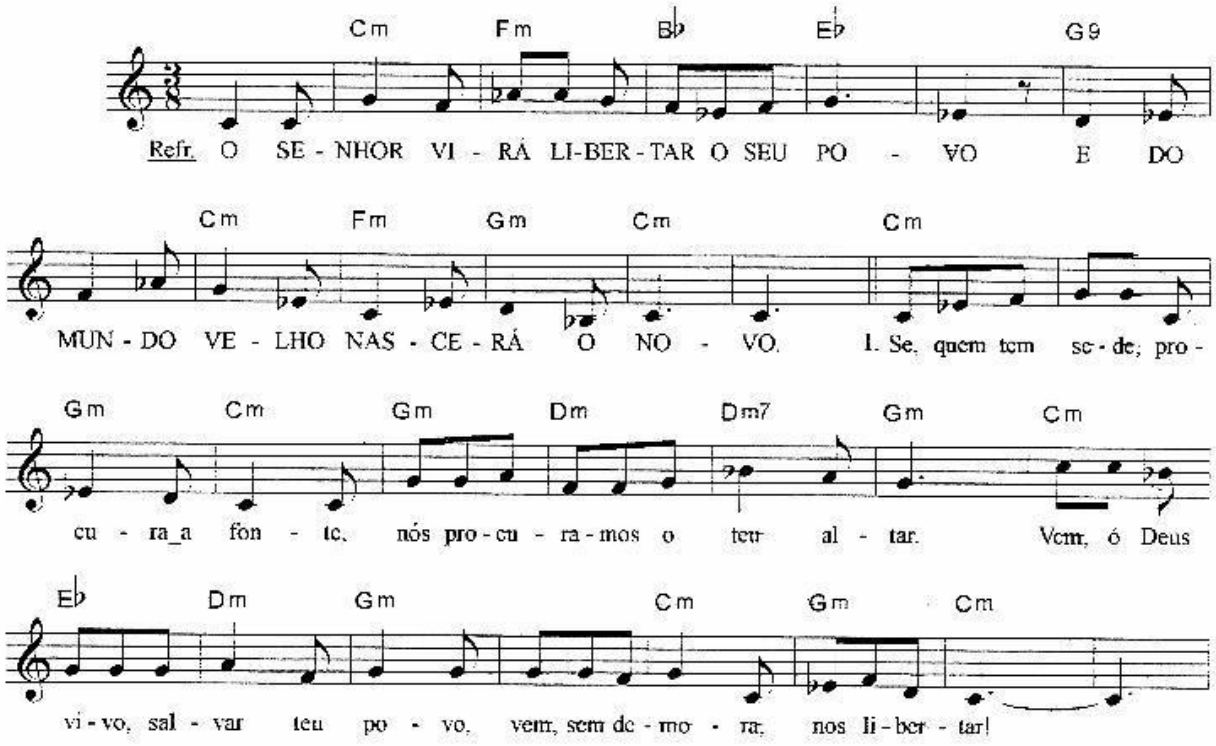

Refrão:

Cm Fm Bb Eb
O SENHOR VIRÁ LIBERTAR O SEU POVO
G9 Cm Fm Gm Cm
E O DO MUNDO VELHO NASCERÁ O NOVO.

1.
Cm
Se, quem tem sede,
Gm Cm
procura a fonte,
Gm Dm
nós procuramos
Dm7 Gm
o teu altar.
Cm Eb
Vem, ó Deus vivo,
Dm Gm
salvar teu povo,
Cm
vem, sem demora,
Gm Cm
nos libertar!

2.
Teu povo, outrora,
sofreu no Egito
todas as dores
da servidão.
Teu novo povo,
também, sofrido,
de Ti espera
libertação

3.
Marchaste, outrora,
com teus amigos
e os conduziste
com segurança.
Vem, novamente,
marchar conosco,
Senhor da História,
nossa esperança.

4.
Vem, sem demora,
guiar teu povo,
pelos caminhos
de cada dia.
Se estás conosco,
a noite é clara
e até do pranto
nasce alegria.

Ser Igreja no Novo Milênio

Ritmo: Marcha
Tom: Sol Maior

L.M. Dom Clóvis Frainer

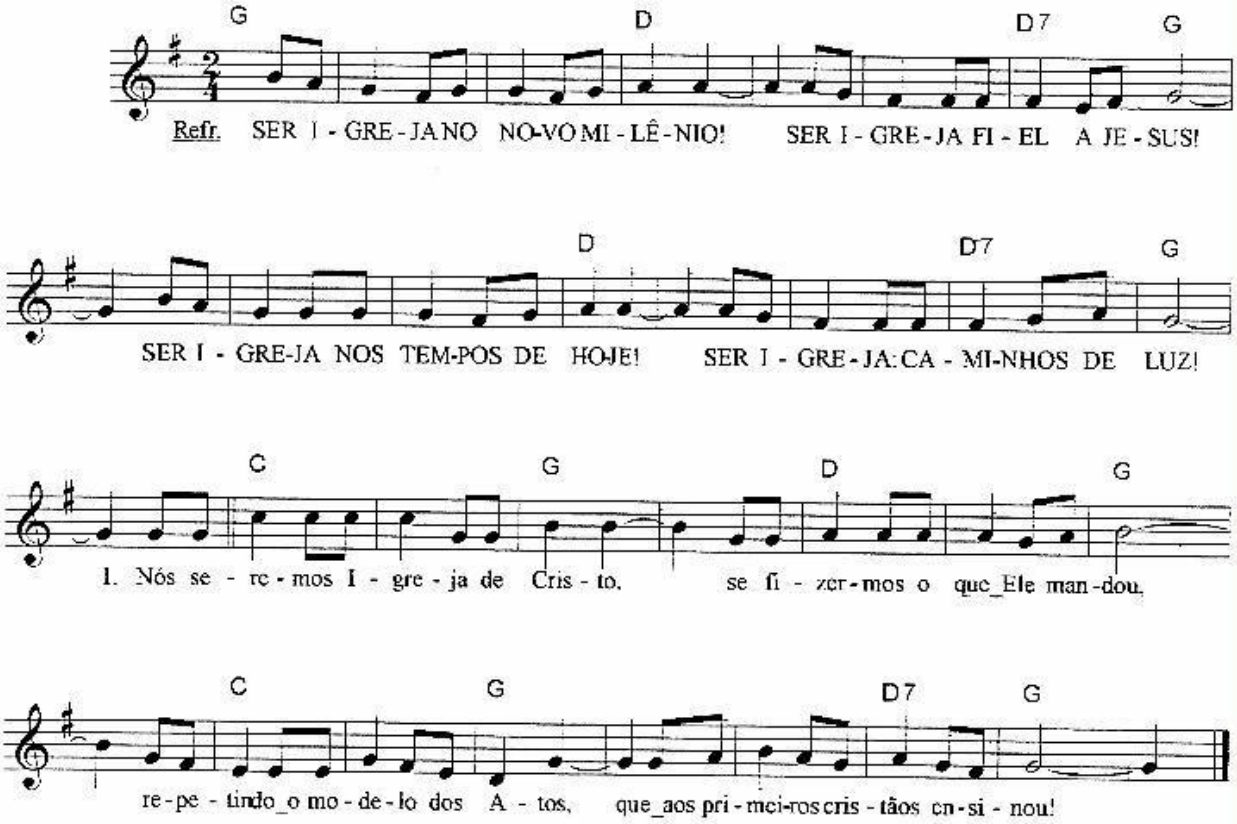

Refrão:

G **D**
SER IGREJA NO NOVO MILÊNIO!
D7 **G**
SER IGREJA FIEL A JESUS!
D
SER IGREJA NOS TEMPOS DE HOJE!
D7 **G**
SER IGREJA: CAMINHOS DE LUZ!

1.

C **G**
Nós seremos Igreja de Cristo
D **G**
Se fizermos o que Ele mandou,
C **G**
Repetindo o modelo dos Atos
D7 **G**
Que aos primeiros cristãos ensinou.

2.
É preciso viver a unidade
Na doutrina, palavra e ação.
O Evangelho será proclamado
Na cultura de cada nação.

3.
O Milênio convoca a todos
Ao serviço, anúncio e união.
Testemunho será forte marca
De quem sonha um mundo cristão.

4.
Que Maria no Cenáculo em prece
Faça a Igreja dizer o seu "sim",
Para o mundo levar às pastagens
Do Pastor que dirige o redil.

Vou lhes Preparar no Céu

Ritmo: Canção
Tom: Lá Maior

L.M. Ir. Míria T. Kolling

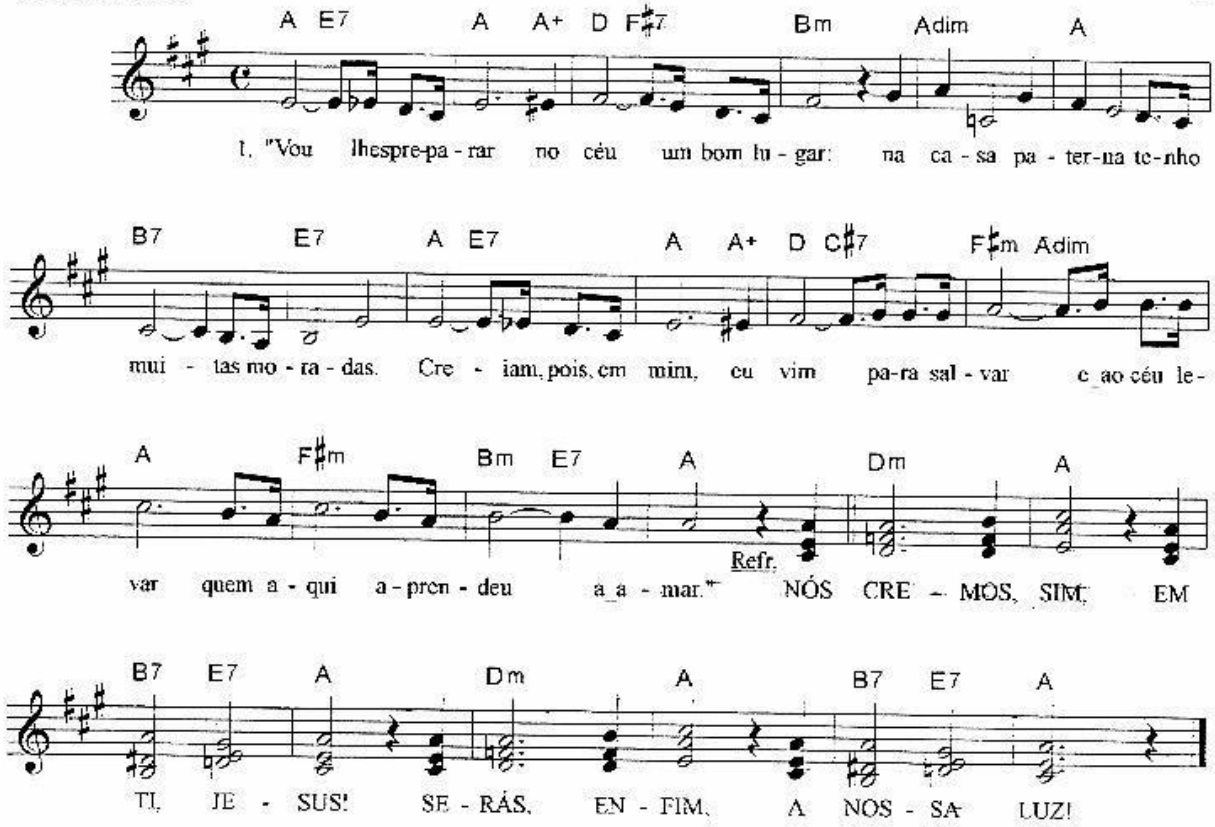

1.

A E7 A A+ D F#7 Bm
"Vou lhes preparar no céu um bom lugar:
Adim A B7 E7
na casa paterna tenho muitas moradas.
A E7 A A+ D C#7 F#m Adim
Creiam, pois, em mim, eu vim para salvar
A F#m Bm A
e ao céu levar quem aqui aprendeu a amar."

Refrão:

Dm A B7 E7 A
NÓS CREMOS, SIM, EM TI, JESUS!
Dm A B7 E7 A
SERÁS, ENFIM, A NOSSA LUZ!

2.

"Sim, Eu voltarei, e então recolherei
o amor, a acolhida, que me deram em vida.
Onde eu estiver, comigo quero ter
os que meu Pai me entregou, e por mim amou."

3.

"Mas seria em vão o céu imaginar,
pois nada, no mundo, é assim tão profundo...
Quando Ele chegar, e tudo renovar,
vocês, então, gozarão da total visão!..."

Ato Penitencial

Senhor, Tende Piedade de Nós!

Ritmo: Canção
Tom: fá# menor

D. R.

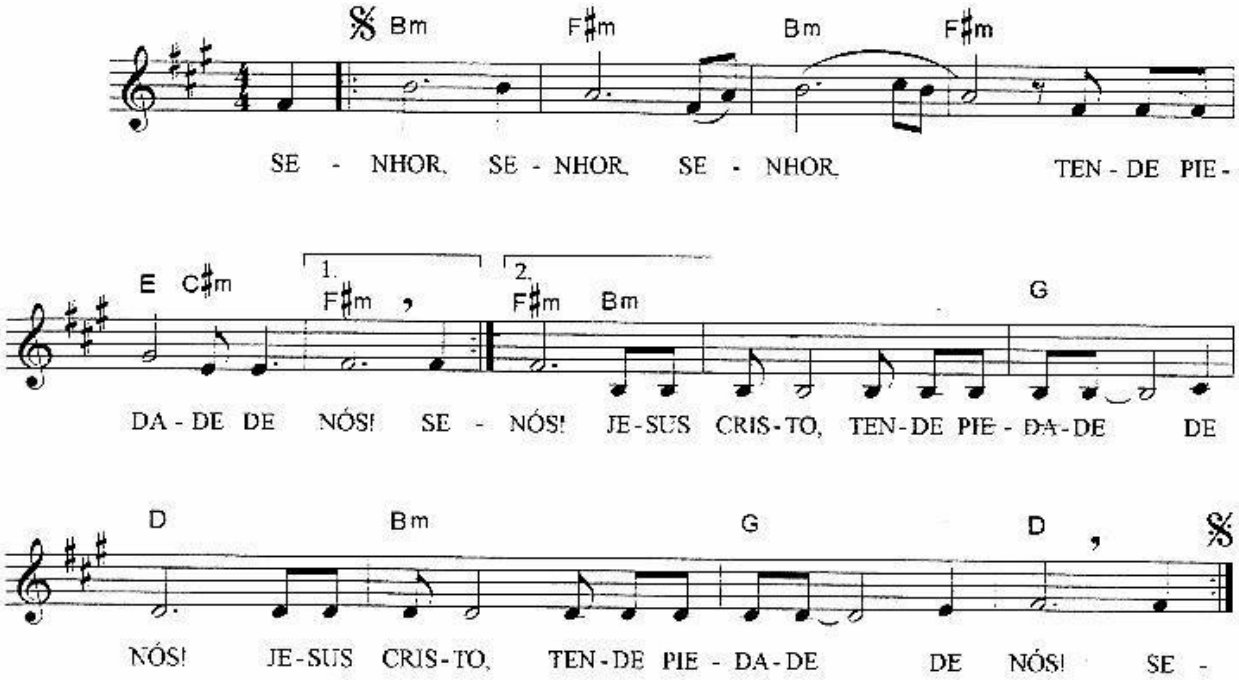

Bm F#m Bm F#m E C#m F#m
SENHOR, SENHOR, SENHOR, TENDE PIEDADE DE NÓS!

Bm F#m Bm F#m E C#m F#m
SENHOR, SENHOR, SENHOR, TENDE PIEDADE DE NÓS!

Bm G D
JESUS CRISTO, TENDE PIEDADE DE NÓS!

Bm G D
JESUS CRISTO, TENDE PIEDADE DE NÓS!

Salmos e Cantos Bíblicos

Os Céus e a Terra São Teus

(Salmo 89)

Ritmo: Canção
Tom: Mib Maior

L.: Reginaldo Veloso
M.: Simei Monteiro

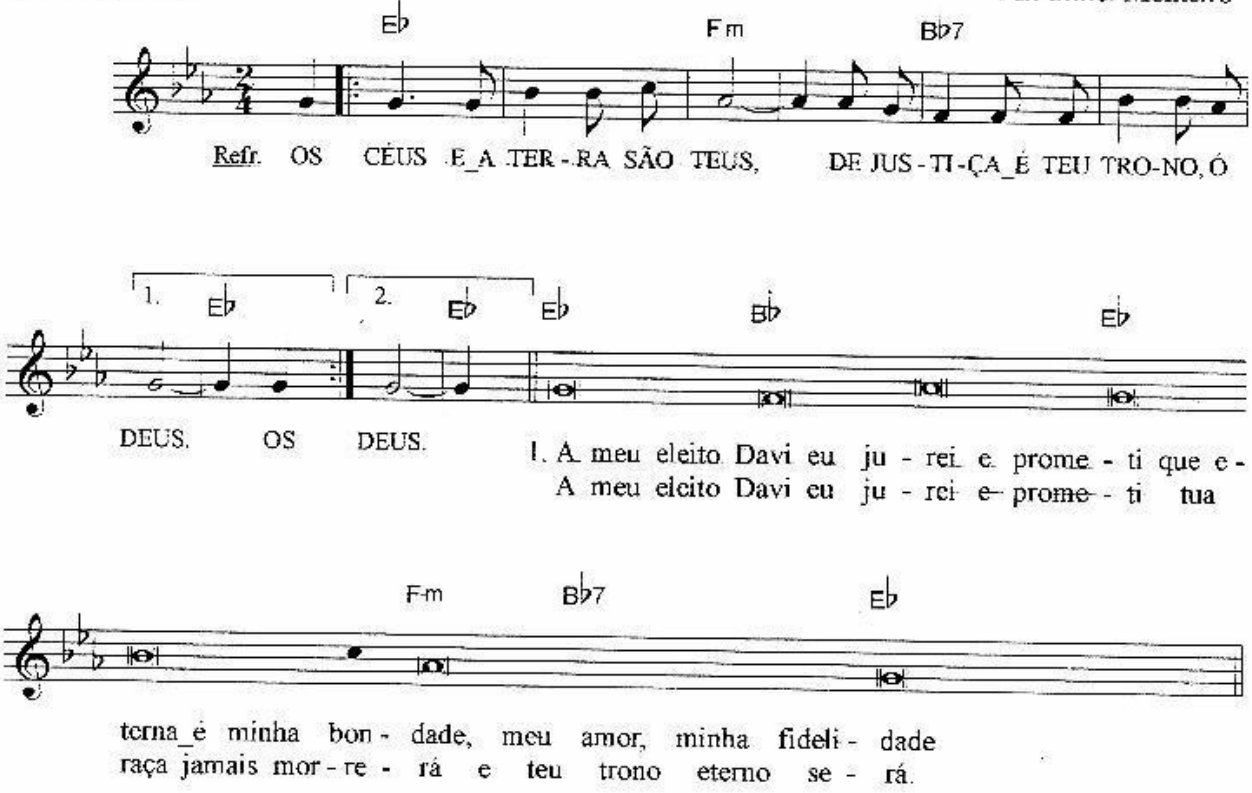

Refrão:

Eb **Fm**
OS CÉUS E A TERRA SÃO TEUS,

Bb7 **Eb**
DE JUSTIÇA É TEU TRONO, Ó DEUS! (bis)

1.

Eb **Bb**
A meu eleito Davi
Eb
Eu jurei e prometi:
Fm
Que eterna é minha bondade,
Bb7 **Eb**
Meu amor, minha fidelidade!

Eb **Bb**
A meu eleito Davi
Eb
Eu jurei e prometi:
Fm
Tua raça jamais morrerá
Bb7 **Eb**
E teu trono eterno será!

2.
A meu eleito Davi
Eu jurei e prometi:
Meu eleito entre o povo encontrei,
Com minha santa unção consagrei!

A meu eleito Davi
Eu jurei e prometi:
Minha mão sempre o defenderá
E meu braço o fortalecerá!

3.
A meu eleito Davi
Eu jurei e prometi:
O inimigo não o há-de-vencer,
Seus contrários farei perecer!

A meu eleito Davi
Eu jurei e prometi:
Seu poder sobre montes e vales
Crescerá, sobre rios e mares!

4.
A meu eleito Davi
Eu jurei e prometi:
És meu Pai, me dirá meu eleito,
És meu Deus protetor, meu rochedo!

A meu eleito Davi
Eu jurei e prometi:
Primogênito meu o farei,
Rei dos reis o constituirei!

5.
A meu eleito Davi
Eu jurei e prometi:
Que para sempre é minha aliança
E os anos eternos alcança!

A meu eleito Davi
Eu jurei e prometi:
Sua raça jamais morrerá
E seu trono eterno será!

Cante ao Senhor a Terra

(Salmo 99)

Ritmo: Canção
Tom: Do Maior

L. M. Pe. José Weber

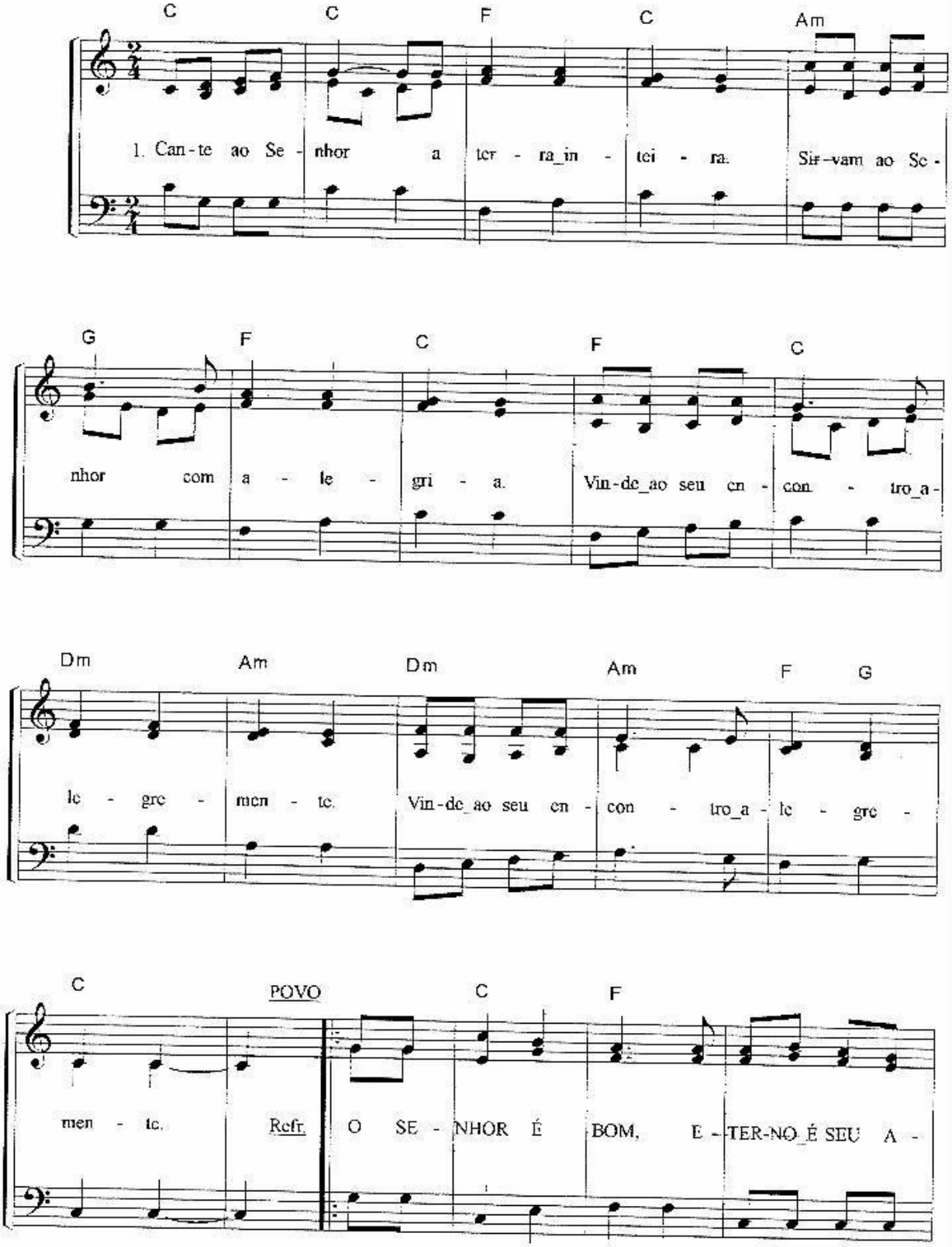

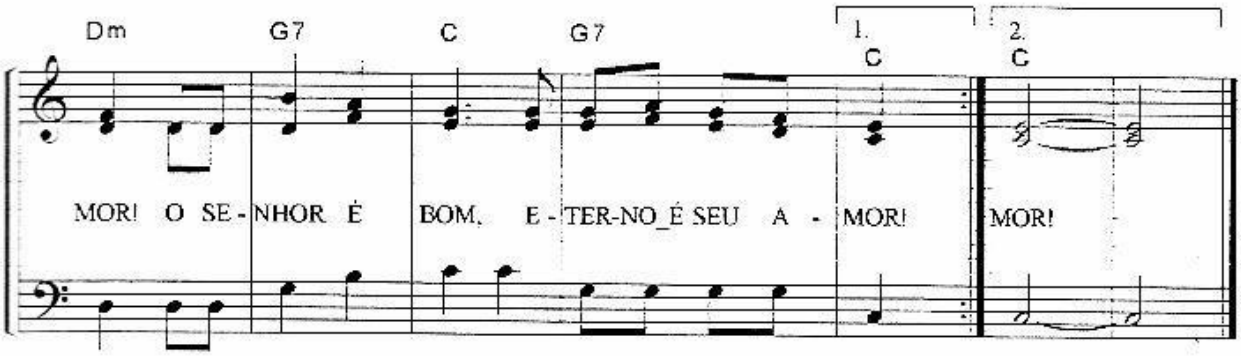

1.
C **F** **C**
Cante ao Senhor a terra inteira.
Am **G** **F** **C**
Sirvam ao Senhor com alegria.
F **C** **Dm** **Am**
Vinde ao seu encontro alegremente.
Dm **Am** **F G** **C**
Vinde ao seu encontro alegremente.

Refrão:
C **F** **Dm**
O SENHOR É BOM, ETERNO É SEU AMOR!
G7 **C** **G7** **C**
O SENHOR É BOM, ETERNO É SEU AMOR!

2.
O Senhor somente é nosso Deus.
Ele é que nos fez e somos seus.
Somos o seu povo e seu rebanho. (bis)

3.
Vinde, aproximai-vos dando graças,
todos a cantar hinos de alegria:
Bendizei, louvai seu santo Nome. (bis)

4.
O Senhor é bom, nós repetimos,
sua misericórdia é sem limite.
Seu amor fiel é para sempre. (bis)

O Senhor Fez em Mim Maravilhas

Ritmo: Canção
Tom: mi menor

Letra: Liturgia das Horas
Música: Pe. J. Gelineau

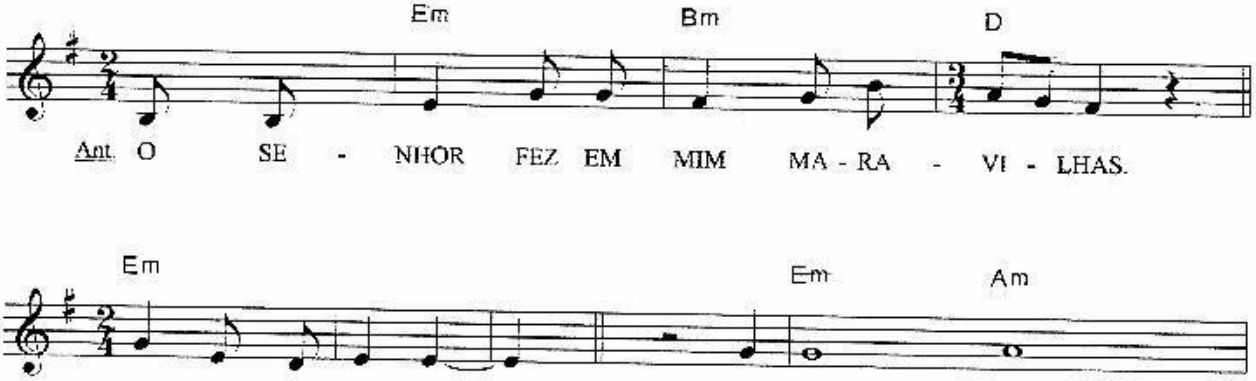

1. A minh'alma engrandece o Se-
2. Porque olhou para a humildade de sua
3. O Poderoso fez em mim mara -
4. Seu amor para sempre se es -
5. Manifesta o poder de seu
6. Derruba os poderosos de seus
7. Sacia de bens os fa -
8. Acolhe Israel, seu servi -
9. Como havia prometido a nossos
10. Glória ao Pai, ao Filho e ao Santo Es -

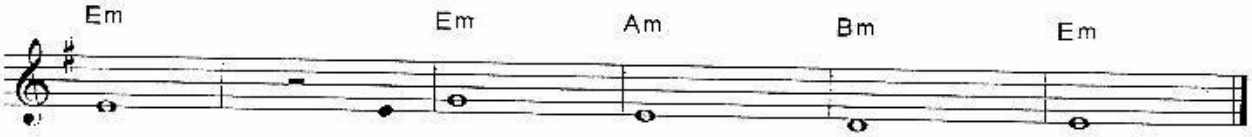

nhor, e e - xulta meu espírito em Deus, meu Salvador.
serva, doravante as gerações hão de chamar-me de bendita.
vilhas, e Santo é seu nome!
tende sobre aqueles que o temem.
braço, dispersa os soberbos.
tronos e eleva os humildes.
mintos, despede os ricos sem nada.
dor, fiel ao seu amor.
pais, em favor de Abraão e de seus filhos para sempre.
pírito, desde agora para sempre, pelos séculos. Amém.

Ant.:

Em Bm D
O SENHOR FEZ EM MIM MARAVILHAS.
Em
SANTO É O SEU NOME.

1.

Em Am Em
A minh'alma engrandece o Senhor,
Em Am Bm Em
e exulta meu espírito em Deus, meu Salvador.

2.
Porque olhou para a humildade de sua serva,
doravante as gerações hão de chamar-me de bendita.

3.
O Poderoso fez em mim maravilhas,
e Santo é seu nome!

4.
Seu amor para sempre se estende
sobre aqueles que o temem.

5.
Manifesta o poder de seu braço,
dispersa os soberbos.

6.
Derruba os poderosos de seus tronos
e eleva os humildes.

7.
Sacia de bens os famintos,
despede os ricos sem nada.

8.
Acolhe Israel, seu servidor,
fiel ao seu amor.

9.
Como havia prometido a nossos pais,
em favor de Abraão e de seus filhos para sempre.

10.
Glória ao Pai, ao Filho e ao Santo Espírito,
desde agora para sempre, pelos séculos. Amém

Aclamações do Evangelho

34º Domingo Tempo Comum

Ritmo: Samba
Tom: Do Maior

L. M.: Reginaldo Veloso

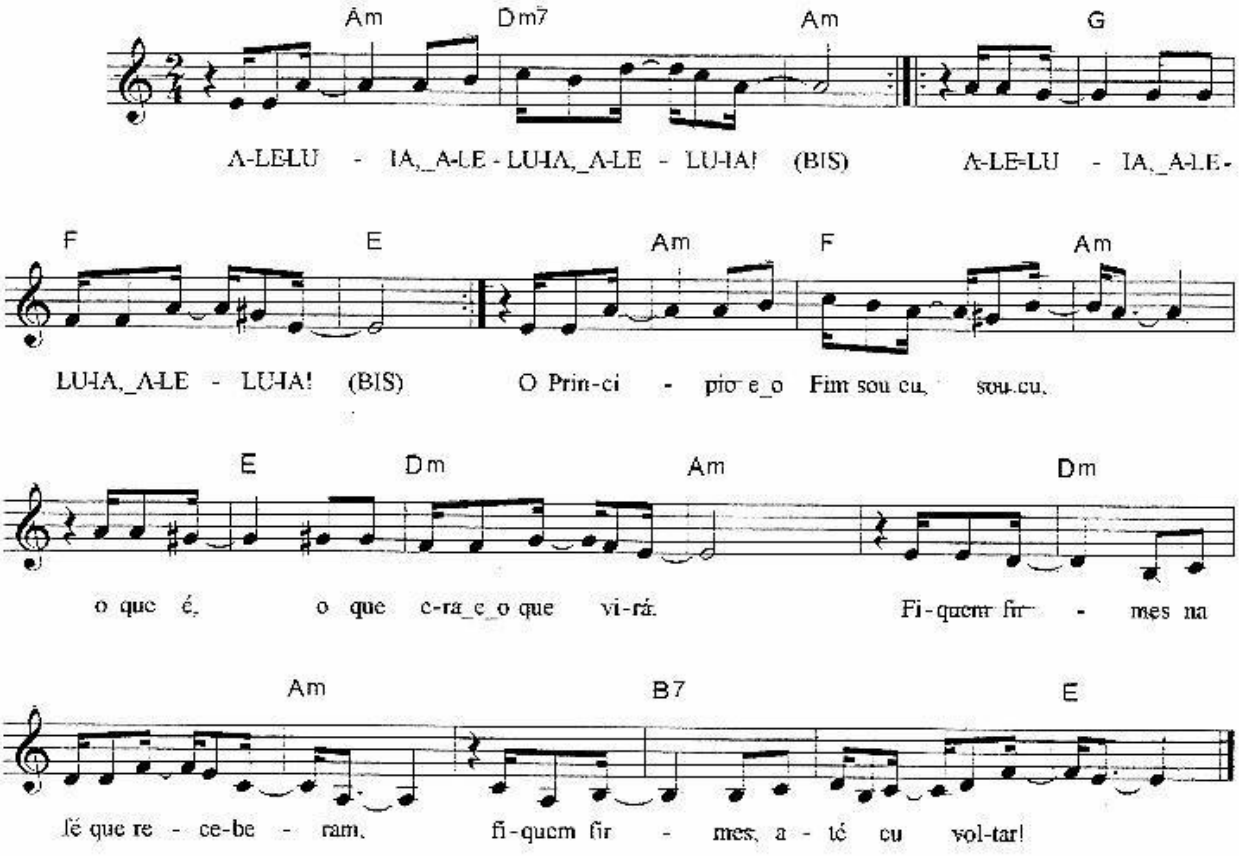

Refrão:

Am **Dm7** **Am**
ALELUIA, ALELUIA, ALELUIA! (bis)
G **F** **E**
ALELUIA, ALELUIA, ALELUIA! (bis)

34º Domingo

Am **F** **Am**
O Princípio e o Fim sou eu, sou eu,
E **Dm** **Am**
O que é, o que era e o que virá,
Dm **Am**
Fiquem firmes na fé que receberam,
B7 **F**
Fiquem firmes, até eu voltar!

3º Domingo Advento

Ritmo: Balada
Tom: sol menor

L. M.: Reginaldo Veloso

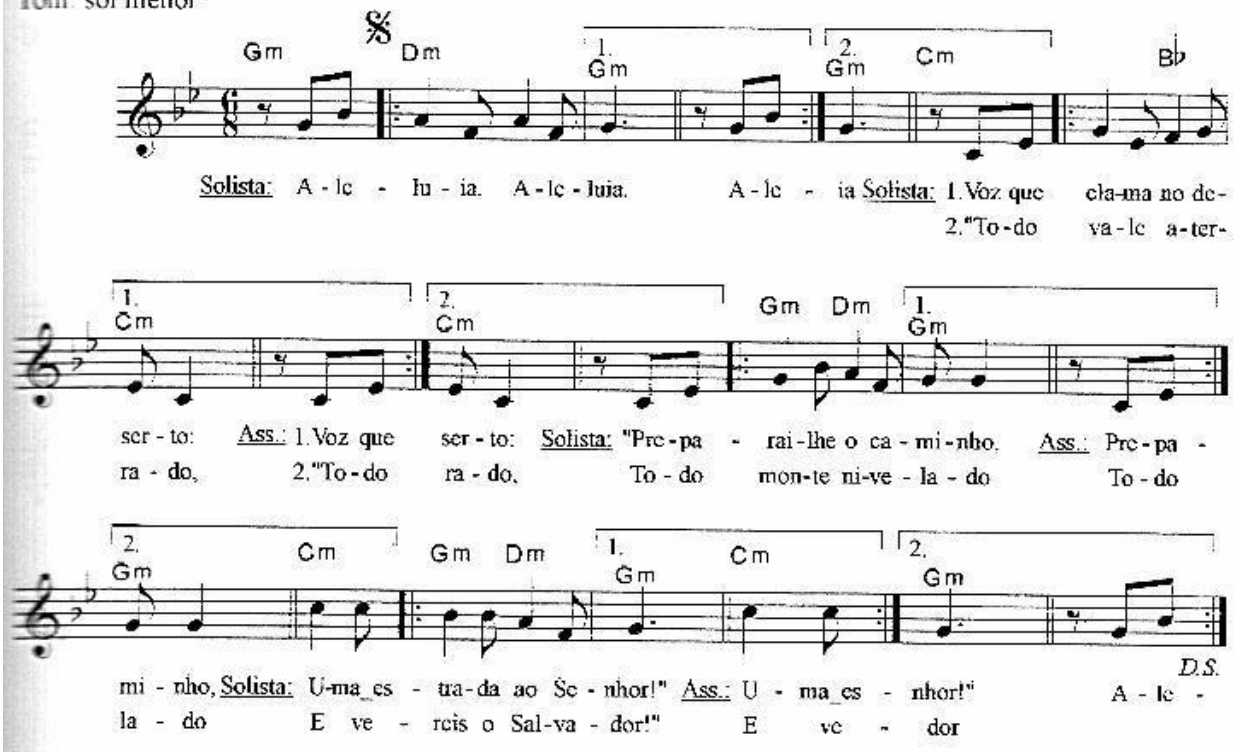

Gm Dm Gm Cm
Solista: ALELUIA, ALELUIA.
Gm Dm Gm Cm
Ass.: Aleluia, Aleluia.

Bb Cm
Solista: VOZ QUE CLAMA NO DESERTO:
Bb Cm
Ass.: Voz que clama no deserto:
Gm Dm Gm
Solista: "PREPARAI-LHE UM CAMINHO,
Gm Dm Gm
Ass.: "Preparai-lhe um caminho,
Cm Gm Dm Gm
Solista: UMA ESTRADA AO SENHOR!"
Cm Gm Dm Gm
Ass.: Uma estrada ao Senhor!"

Bb Cm
Solista: "TODO VALE ATERRADO,
Bb Cm
Ass.: Todo vale aterrado,
Gm Dm Gm
Solista: TODO MONTE NIVELADO
Gm Dm Gm
Ass.: Todo monte nivelado
Cm Gm Dm Gm
Solista: E VEREIS O SALVADOR!"
Cm Gm Dm Gm
Ass.: E vereis o Salvador!"

1º, 2º e 4º Domingo Advento; Natal; Sagrada Família; Maria, Mãe de Deus; Epifania do Senhor; Batismo do Senhor

Ritmo: Canção
Tom: Do Maior

D. R.

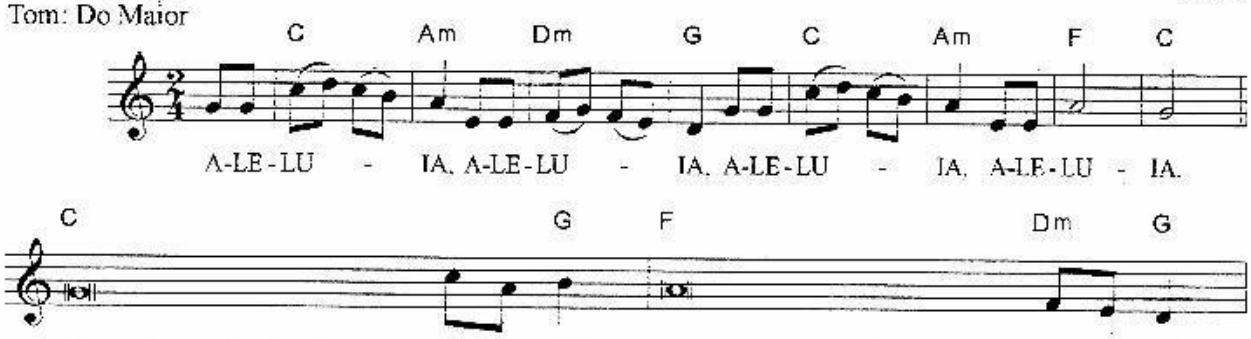

Refrão:

C Am Dm G C Am F C
ALELUIA, ALELUIA, ALELUIA, ALELUIA.

1º Domingo

C G
Mostrai-nos, ó Senhor, vossa bondade
F Dm G
e a vossa salvação nos concedei!

2º Domingo

Preparai o caminho do Senhor,
endireitai suas veredas!
Toda a carne há de ver
a salvação do nosso Deus!

4º Domingo

Eis a serva do Senhor,
cumpra-se em mim tua palavra!

Natal (noite)

Eu vos trago a Boa Nova
De uma grande alegria:
É que hoje vos nasceu
O salvador, Cristo o Senhor.

Natal (dia)

Eis que um santo dia resplandece,
Nações, vinde adorar!

Sagrada Família

Que a paz de Cristo reine
em vossos corações
E ricamente habite
em vós sua Palavra.

Maria, Mãe de Deus

De muitos modos, Deus outrora
Nos falou pelos profetas;
Nestes tempos derradeiros
Nos falou pelo seu Filho.

Epifania do Senhor

Vimos sua estrela no Oriente
e viemos adorar o Senhor!

Batismo do Senhor

Abriram-se os céus
e ressoou a voz do Pai:
"Eis meu Filho muito amado:
escutai-o, todos vós!"

2º Domingo Tempo Comum

Ritmo: Canção
Tom: Do Maior

L. M.: Ir. Míria Th. Kolling

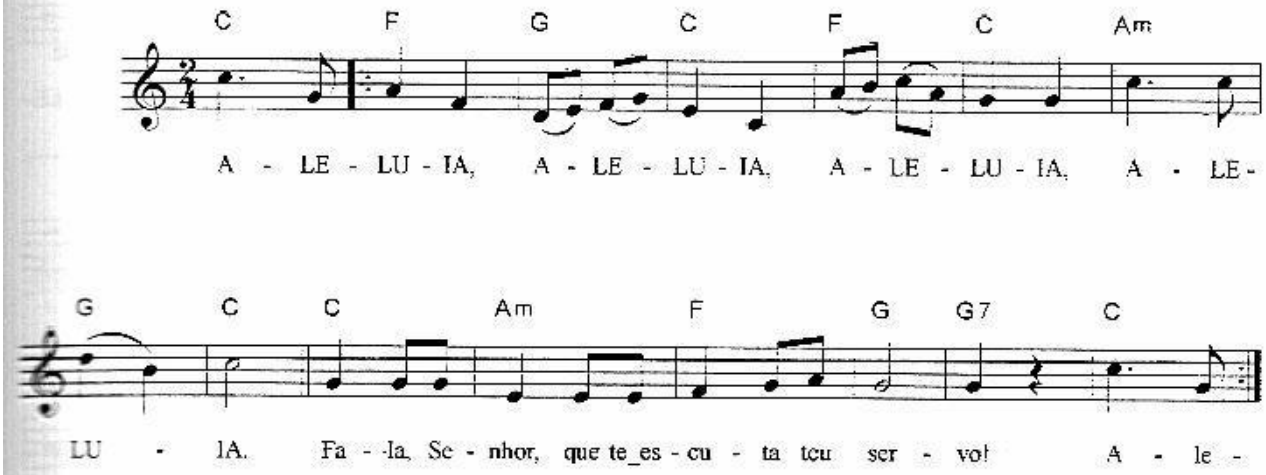

Refrão:

C F G C F C G C
ALELUIA, ALELUIA, ALELUIA, ALELUIA!

2º Domingo

C Am F G G7
1. Fala, Senhor, que te escuta teu servo!

C Am F G G7
2. Tu tens palavras de vida eterna!

4º, 6º e 7º Domingo Tempo Comum

Ritmo: Samba
Tom: Fá Maior

L. M.: Reginaldo Veloso

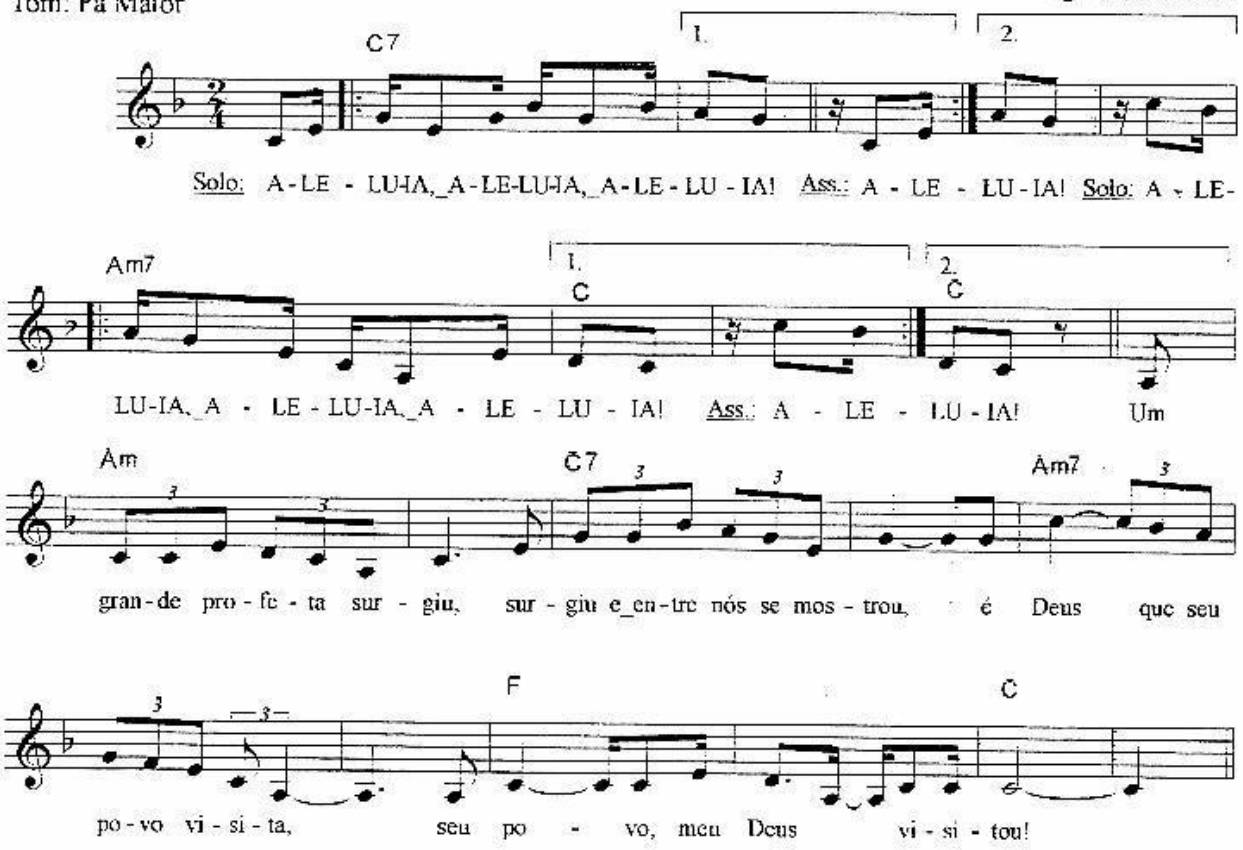

Refrão:

C7
Solo: ALELUIA, ALELUIA, ALELUIA!
C7
Ass.: ALELUIA, ALELUIA, ALELUIA!
Am7
Solo: ALELUIA, ALELUIA, ALELUIA!
Am7
Ass.: ALELUIA, ALELUIA, ALELUIA!

4º Domingo:

Am
Um grande profeta surgiu,
C7
surgiu e entre nós se mostrou,
Am7
é Deus que seu povo visita,
F C
seu povo, meu Deus visitou!

6º Domingo:
Os sãos não precisam de médico,
mas, sim, quem padece na dor,
eu vim socorrer os doentes,
salvar a quem é pecador!

7º Domingo:
A tua palavra é verdade,
verdade falaste, ó Senhor!
Senhor, fala e nos santifica,
consagra-nos em teu amor!

8º a 10º Domingo Tempo Comum

Ritmo: Xote
Tom: Fa Maior

L. M.: Reginaldo Veloso

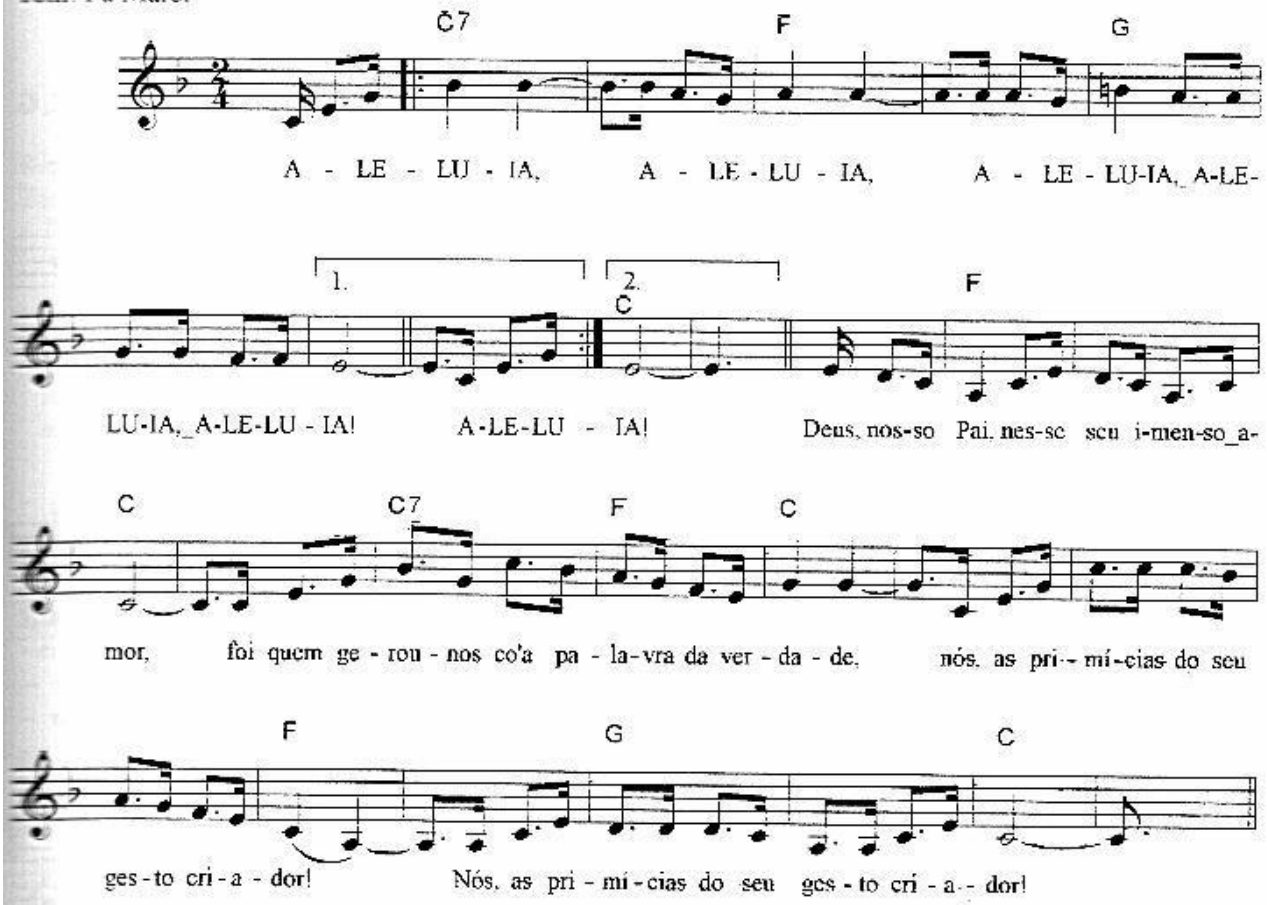

Refrão:

C7 F G C
ALELUIA, ALELUIA, ALELUIA, ALELUIA, ALELUIA!
C7 F G C
ALELUIA, ALELUIA, ALELUIA, ALELUIA, ALELUIA!

8º Domingo:

F C
Deus, nosso Pai, nesse seu imenso amor,
C7 F C
Foi quem gerou-nos co'a palavra da verdade,
F
Nós, as primicias do seu gesto criador!
G C
Nós, as primicias do seu gesto criador!

9º Domingo:
A letra mata, o espírito dá vida,
Onde estiver o teu Espírito Senhor,
A liberdade há de estar, cantemos viva! (bis)

10º Domingo:
Diz o Senhor: "Eu chamei vocês de amigos,
Pois os segredos do meu Pai lhes revelei,
Contei-lhes tudo que do meu Pai eu tenho ouvido!" (bis)

Apresentação dos Dons

Aleluia, Nós Te Ofertamos

Ritmo: Balada
Tom: fá# menor

Almerey Bezerra e C. G.

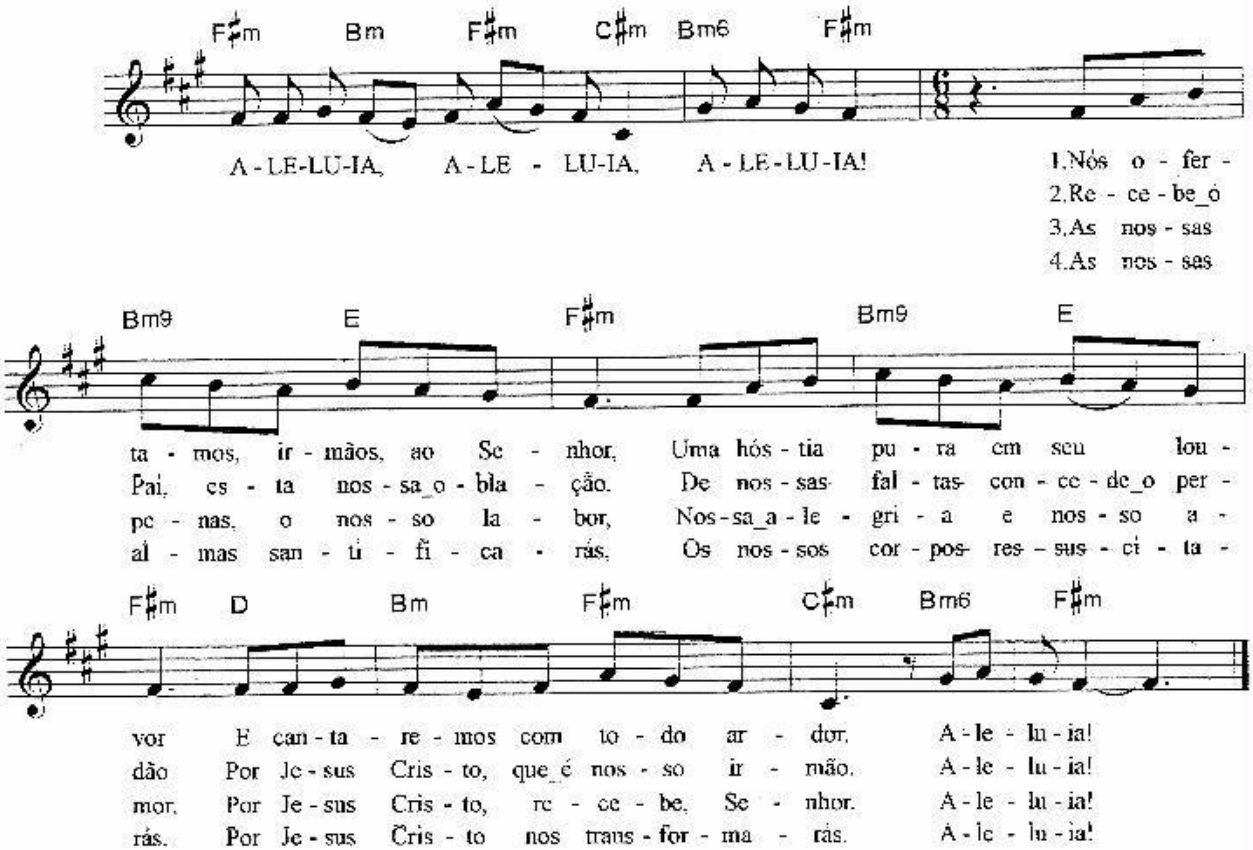

Refrão:

F#m Bm F#m C#m Bm6 F#m
ALELUIA, ALELUIA, ALELUIA!

1.

Bm9 E F#m
Nós ofertamos, irmãos ao Senhor,
Bm9 E F#m
Uma hóstia pura em seu louvor.
D Bm F#m C#m
E cantaremos com todo ardor.
Bm6 F#m
Aleluia!

2.
Recebe, ó Pai, esta nossa oblação,
De nossas faltas concede o perdão
Por Jesus Cristo, que é nosso irmão.
Aleluia!

3.
As nossas penas, o nosso labor,
Nossa alegria e nosso amor,
Por Jesus Cristo, recebe, Senhor.
Aleluia!

4.
As nossas almas santificarás,
Os nossos corpos ressuscitarás,
Por Jesus Cristo nos transformarás.
Aleluia!

Comunhão

27º a 31º Domingo Tempo Comum

Ritmo: Canção
Tom: Dó Maior

L.: Pe. Jocy Rodrigues
M.: Fr. Joel Postuma

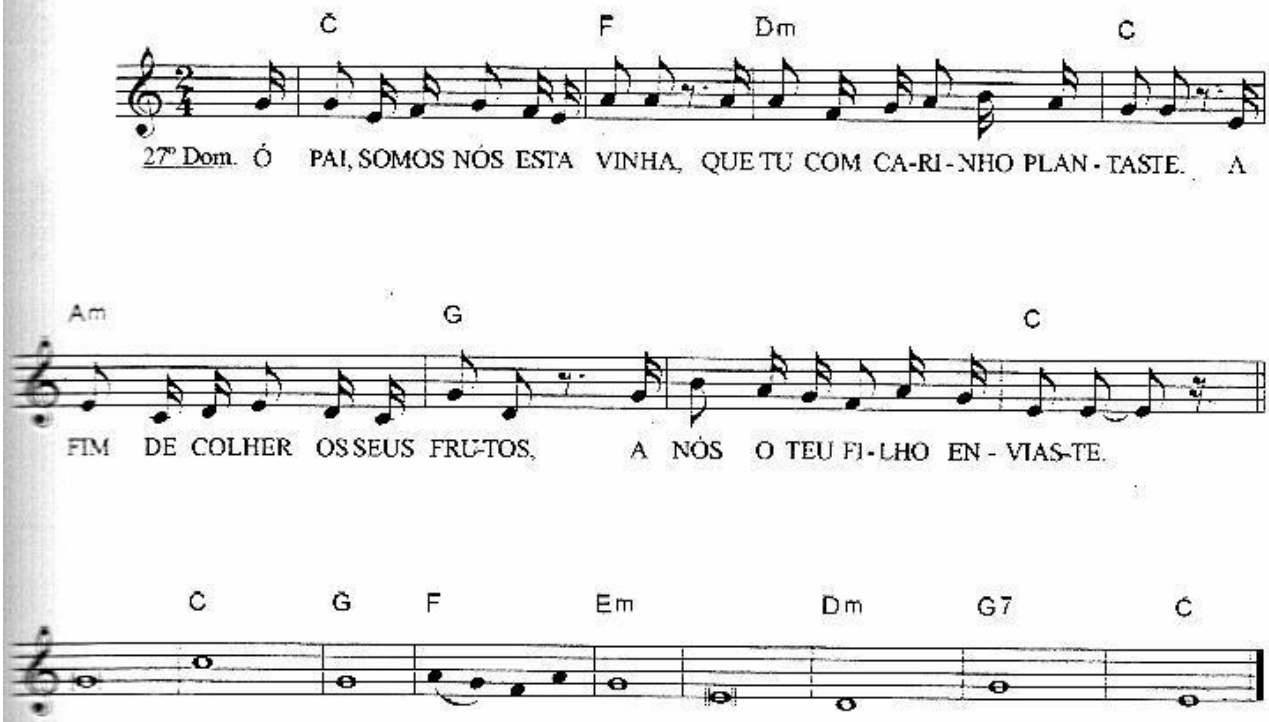

1. Eu me sinto fe - liz per - to de Deus, em a - char um a - brigo no Se - nhor.
2. Eu a - gora esta - rei sem - pre com Ele, pois me veio tra - zendo pela mão.
3. Vosso plano de a - mor me vai gui - ando, para che - gar final - mente em vossa glória.
4. Os de - sejos do mundo na - da valem, eu me firmo na pedra que é meu Deus.
5. Quem se a - fasta de Vós na - da con - segue, quem se a - legra sem Vós não é fe - liz.
6. Para mim ser fe - liz é ter meu Deus, é conser - vá-lo sempre, sempre dentro em mim.
7. E can - tar a bon - dade do Se - nhor pelas ruas e praças da ci - dade.

1.

C G F Em
Eu me sinto feliz perto de Deus,

Dm G7 C
em achar um abrigo no Senhor.

2.

Eu agora estarei sempre com Ele,
pois me veio trazendo pela mão.

3.

Vosso plano de amor me vai guiando,
para chegar finalmente em vossa glória.

4.

Os desejos do mundo nada valem,
eu me firmo na pedra que é meu Deus.

5.

Quem se afasta de Vós nada consegue,
quem se alegra sem Vós não é feliz.

6.

Para mim ser feliz é ter meu Deus,
é conserva-lo sempre, sempre dentro em mim.

7.

É cantar a bondade do Senhor
pelas ruas e praças da cidade.

27º DOMINGO

C F
Ó PAI, SOMOS NÓS ESTA VINHA,
Dm C
QUE TU COM CARINHO PLANTASTE.
Am G
A FIM DE COLHER OS SEUS FRUTOS,
C
A NÓS O TEU FILHO ENVIASTE.

28º DOMINGO
UM REI FEZ UM GRANDE BANQUETE,
O POVO JÁ FOI CONVIDADO.
A MESA JÁ ESTÁ PREPARADA,
JÁ FOI UM CORDEIRO IMOLADO.

29º DOMINGO
A CÉSAR DARÃO O QUE É DELE,
SE A ELE É QUE ESTÃO A SERVIR!
A DEUS O QUE É DELE OFEREÇAM,
SE QUEREM JUSTIÇA CUMPRIR!

30º DOMINGO
TEU DEUS E SENHOR AMARÁS,
DE TODO ESSE TEU CORAÇÃO,
COM TUDO O QUE É TUA VIDA,
COM TODA TUA COMPREENSÃO!

31º DOMINGO
UM SÓ É O PAI DE VOCÊS,
UM SÓ É O GUIA: JESUS!
QUEM QUER IR À GLÓRIA COM ELE,
CARREGUE COM ELE SUA CRUZ!

32º DOMINGO
É PRECISO FICAR ACORDADO,
PARA ENTRAR NO CORTEJO FESTIVO.
ESTÁS, SEMPRE, CHEGANDO, SENHOR,
PRA TE UNIRES A NÓS NO PÃO VIVO.

33º DOMINGO
MUITO BEM, SERVIDOR TÃO FIEL,
QUE TÃO POUCO, TÃO BEM GOVERNOU
MUITO MAIS EU LHE VOU CONFIAR,
MINH'ALEGRIA VOCÊ CONQUISTOU!

34º Domingo Tempo Comum

Ritmo: Balada
Tom: Fá Maior

Frei Joel Postuma OFM

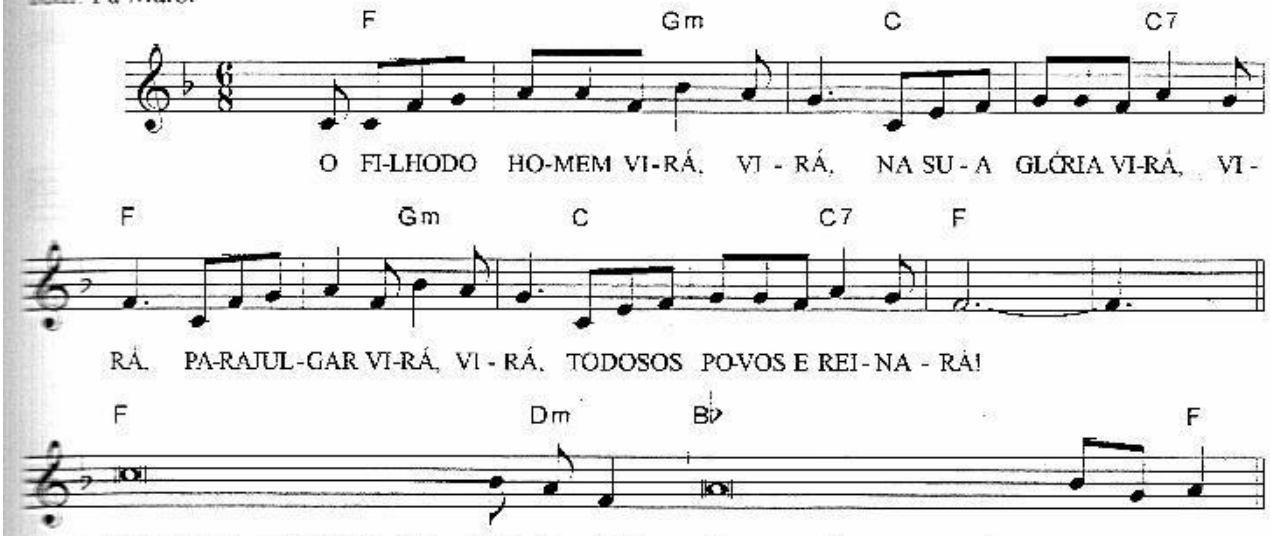

1. Falou Deus, o Senhor, cha - mou a terra, do nascente ao poente a con - vo - cou.
   Deus refulge em Sião, bele - za plena, não se cala ante nós, que e - le cha - mou.
2. "Reuni, na minha frente, os meus e - leitos, que a aliança selaram, an- te_o_al- tar".
   Testemunho será o pró - prio céu, porque Deus, ele mesmo, vai jul - gar.
3. Eu não vim criticar teus sa - cri - fícios, estão diante de mim teus ho - lo - caustos.
   Não preciso do gado de teus campos, nem dos muitos carneiros de teus pastos.
4. Se tu vês um ladrão, fo - ges com ele e com os grupos de adúlte - ros te juntas.
   Tua boca utilizas pa - ra_o mal, tramam os lábios as fraudes que são muitas.
5. Faze a Deus sacrifício de lou - vor, cumpre os votos que a ele tu fi - zeste.
   Vem, me invoca na hora das an - gústias, eu virei te livrar do que so - freste.

34º Domingo

F **Gm**
O FILHO DO HOMEM VIRÁ, VIRÁ,
C **C7** **F**
NA SUA GLÓRIA VIRÁ, VIRÁ,
Gm
PARA JULGAR VIRÁ, VIRÁ,
C **C7** **F**
TODOS OS POVOS E REINARÁ!

1.

F **Dm**
Falou Deus, o Senhor, chamou a terra,
Bb **F**
do nascente ao poente a convocou.
F **Dm**
Deus refulge em Sião, beleza plena,
Bb **Dm**
não se cala ante nós, que ele chamou.

2.
"Reuni, na minha frente, os meus eleitos,
que a aliança selaram, ante o altar".
Testemunho será o próprio céu,
porque Deus, ele mesmo, vai julgar.

3.
Eu não vim criticar teus sacrifícios,
estão diante de mim teus holocaustos.
Não preciso do gado de teus campos,
nem dos muitos carneiros de teus pastos.

4.
Se tu vês um ladrão, foges com ele
e com os grupos de adúlteros te juntas.
Tua boca utilizas para o mal,
tramam os lábios as fraudes que são muitas.

5.
Faze a Deus sacrifício de louvor,
cumpre os votos que a ele tu fizeste.
Vem, me invoca na hora das angústias,
eu virei te livrar do que sofreste.

4º Domingo Advento

Ritmo: Balada
Tom: sol menor

L. M. Reginaldo Veloso

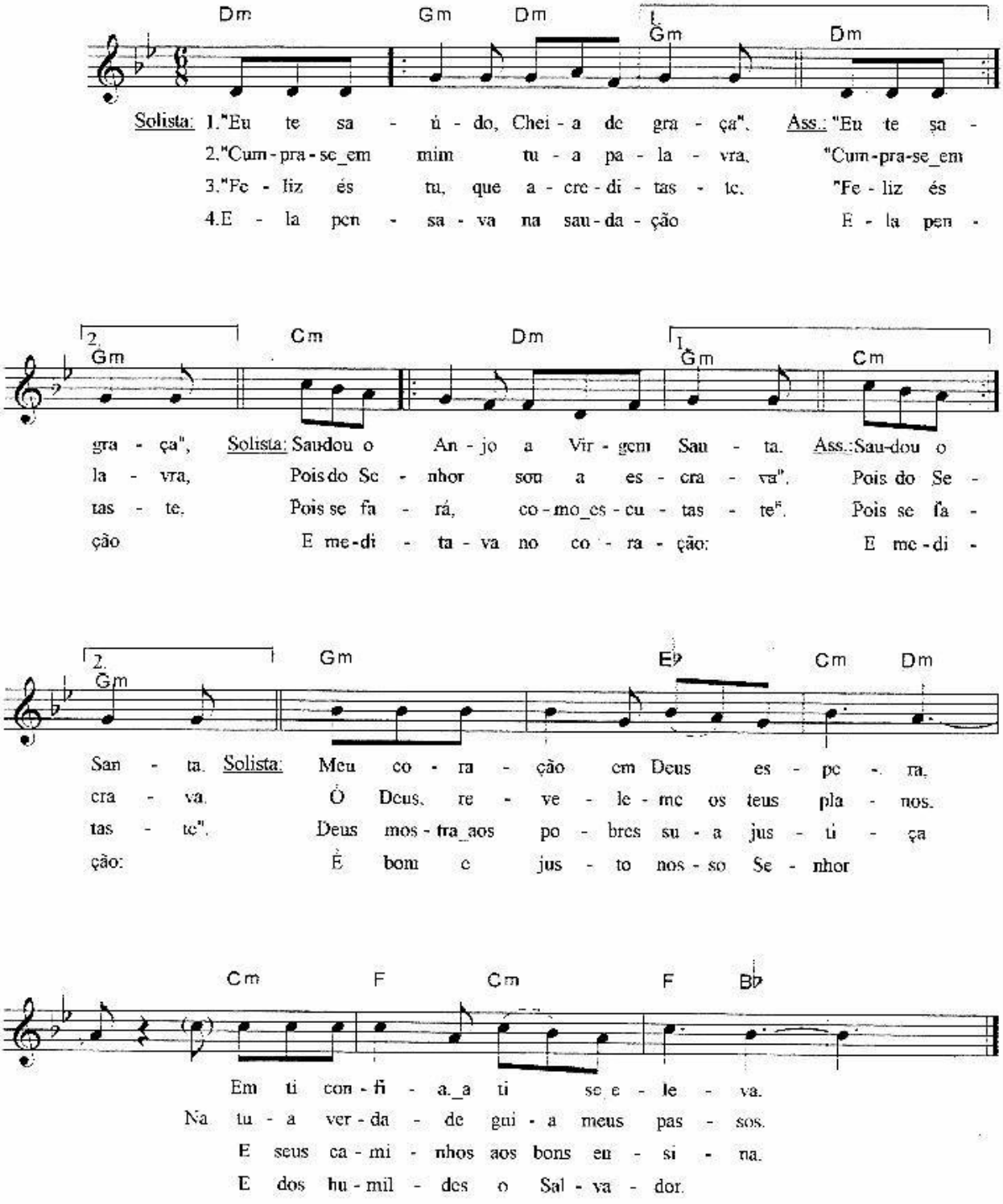

1.

Dm Gm Dm Gm
Solo: "Eu te saúdo, cheia de graça",
Dm Gm Dm Gm
Ass.: "EU TE SAÚDO CHEIA DE GRAÇA",
Cm Dm Gm
Solo: Saudou o Anjo a Virgem Santa.
Cm Dm Gm
Ass.: SAUDOU O ANJO A VIRGEM SANTA.
Gm Eb Cm Dm
Solo: Meu coração em Deus espera,
Cm F Cm F Bb
Em ti confia, a ti se eleva.

2.

Solo: "Cumpra-se em mim tua palavra,
Ass.: "CUMPRA-SE EM MIM TUA PALAVRA,
Solo: Pois do Senhor sou a escrava".
Ass.: POIS DO SENHOR SOU A ESCRAVA".
Solo: Ó Deus, revela-me os teus planos,
Na tua verdade guia meus passos.

3.

Solo: "Feliz és tu, que acreditaste,
Ass.: "FELIZ ÉS TU, QUE ACREDITASTE,
Solo: Pois se fará, como escutaste".
Ass.: POIS SE FARÁ, COMO ESCUTASTE".
Solo: Deus mostra aos pobres sua justiça
E seus caminhos aos bons ensina.

4.

Solo: Ela pensava na saudação
Ass.: ELA PENSAVA NA SAUDAÇÃO
Solo: E meditava no coração:
Ass.: E MEDITAVA NO CORAÇÃO:
Solo. É bom e justo nosso Senhor
E dos humildes o Salvador.

Glória a Deus

Ritmo: Canção
Tom: Mi Maior

Tradicional

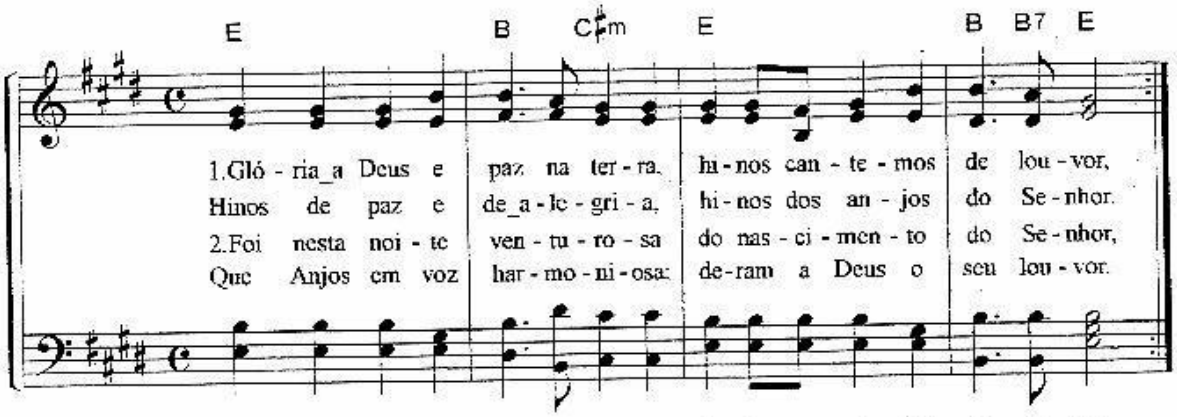

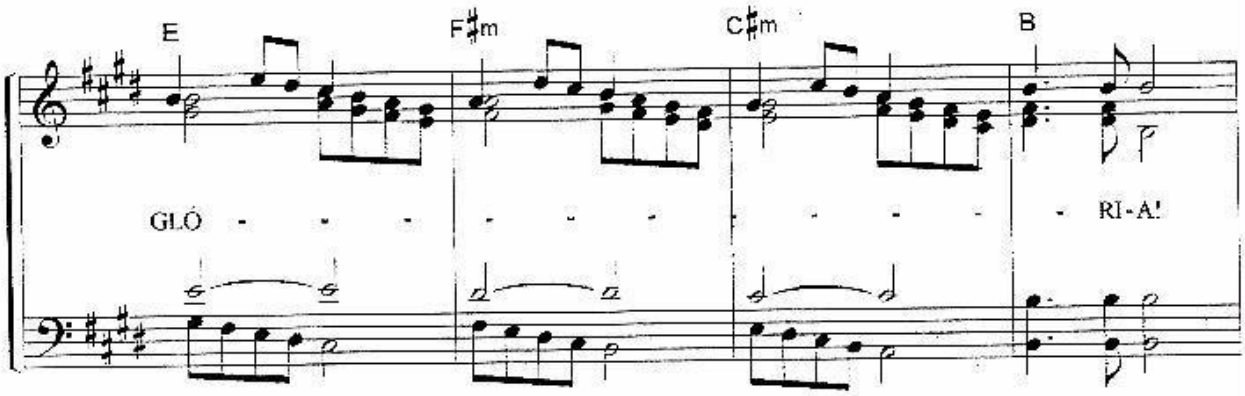

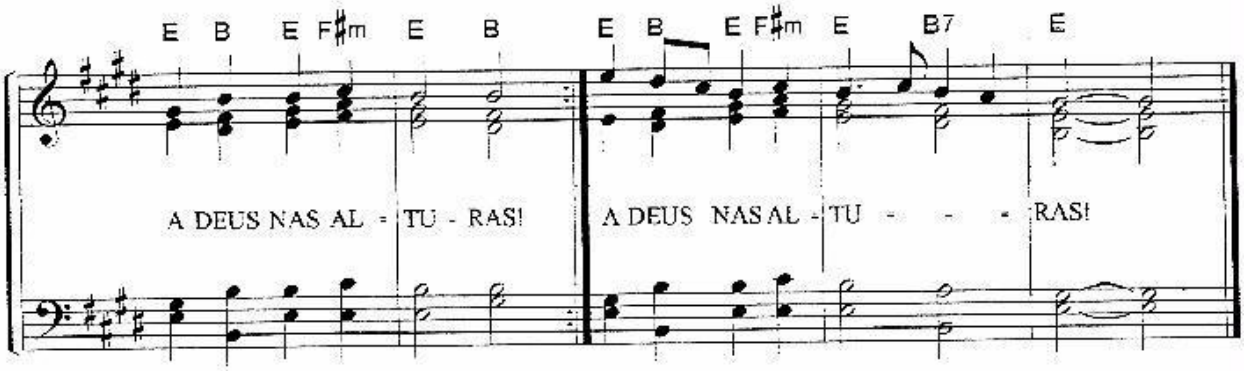

1.

E B C#m
Glória a Deus e paz na terra,
E B B7 E
hinos cantemos de louvor,
E B C#m
Hinos de paz e de alegria,
E B B7 E
hinos dos anjos do Senhor.

Refrão:

E F#m C#m B E B E F#m E B
GLÓ---------RIA! A DEUS NAS ALTURAS!
E F#m C#m B E B E F#m E B7 E
GLÓ--------RIA! A DEUS NAS ALTURAS!

2.

E B C#m
Foi nesta noite venturosa
E B B7 E
do nascimento do Senhor,
E B C#m
Que Anjos em voz harmoniosa
E B B7 E
deram a Deus o seu louvor.

3.

E B C#m
Vinde juntar-vos aos pastores,
E B B7 E
vinde com eles a Belém,
E B C#m
Vinde, correndo pressurosos;
E B B7 E
o Salvador, enfim nos vem!

Uma Noite no Oriente

Ritmo: Canção
Tom: Sol Maior

D. R.

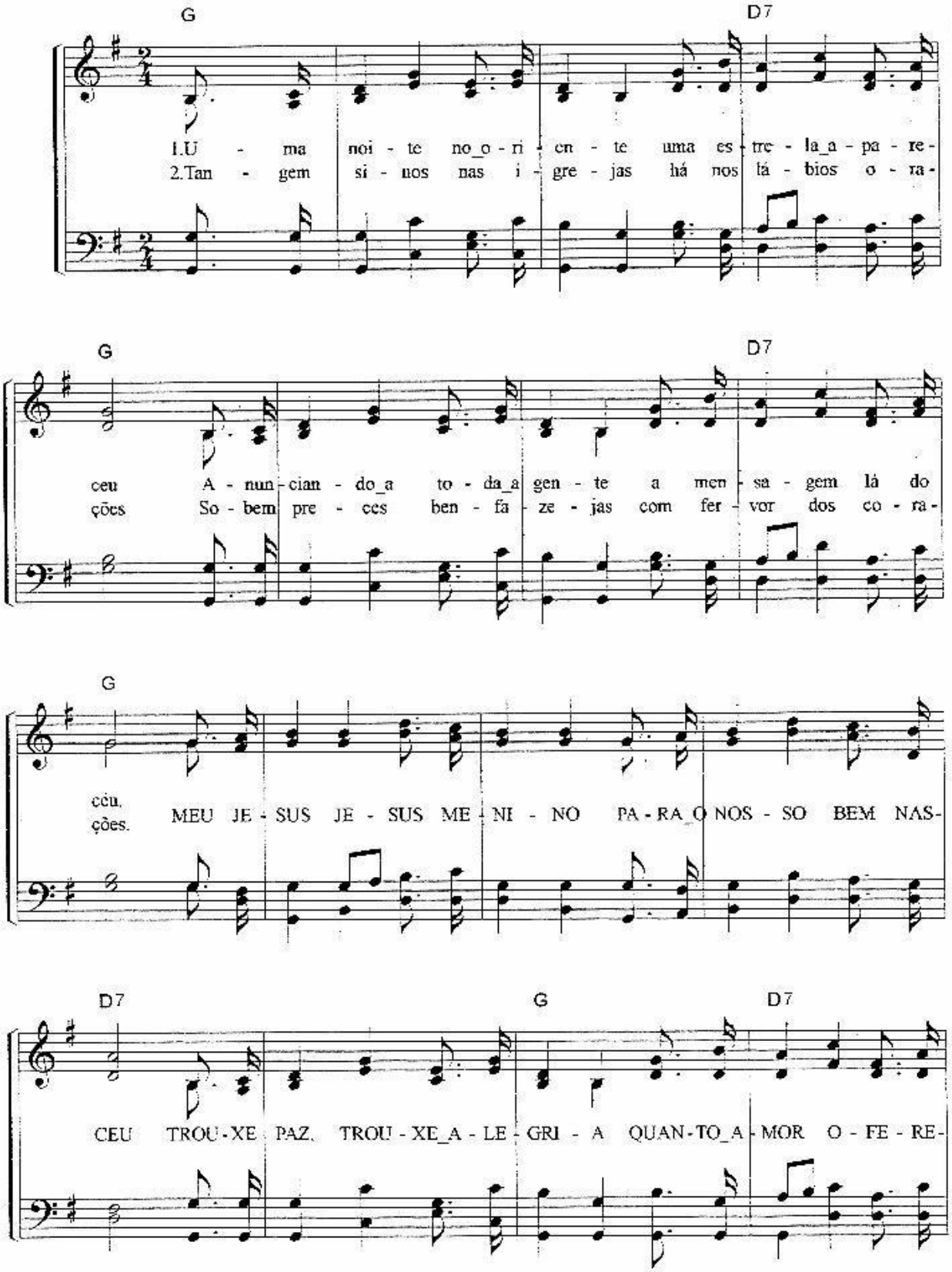

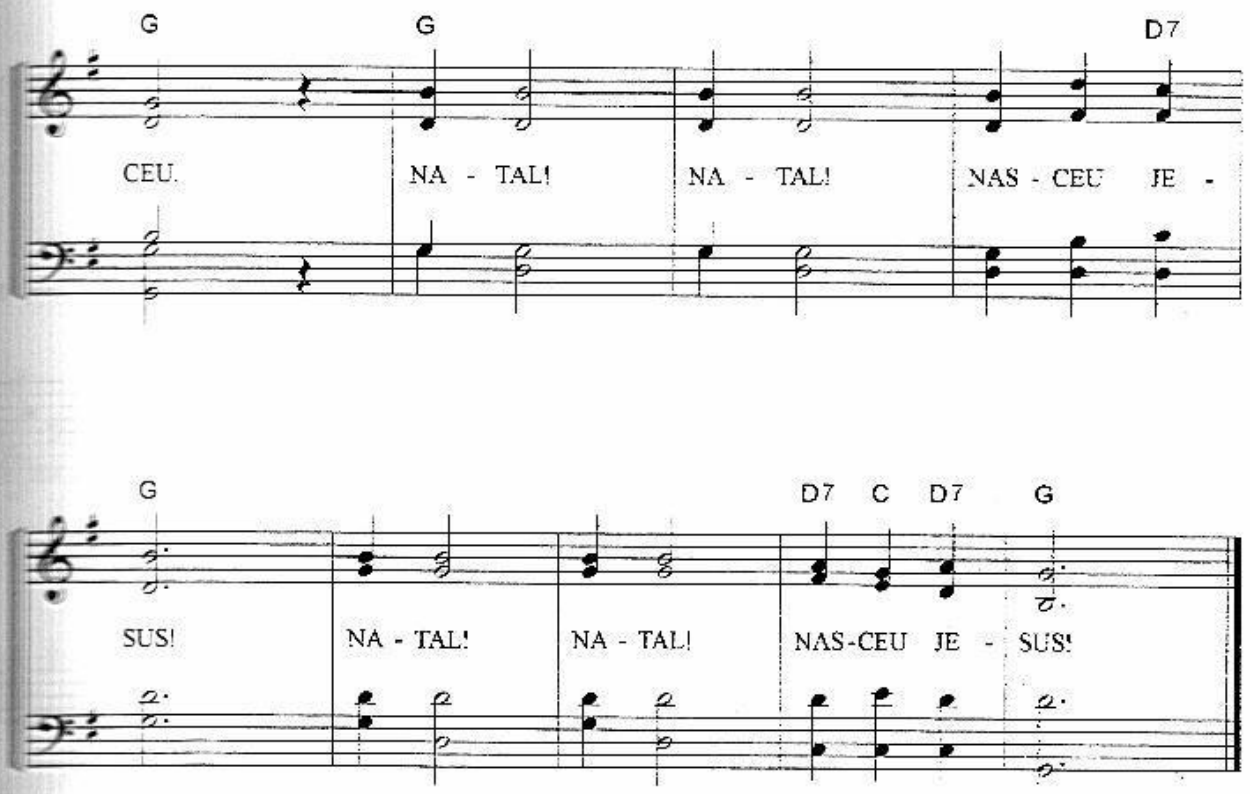

1.
G
Uma noite no oriente
D7 G
Uma estrela apareceu,
G
Anunciando a toda a gente
D7 G
a mensagem lá do céu.

Refrão:

G
MEU JESUS, JESUS MENINO
D7
PARA O NOSSO BEM NASCEU.
G
TROUXE PAZ, TROUXE ALEGRIA,
D7 G
QUANTO AMOR OFERECEU.
G D7 G
NATAL! NATAL! NASCEU JESUS!
G D7 C D7 G
NATAL! NATAL! NASCEU JESUS!

2.
G
Tangem sinos nas igrejas,
D7 G
há nos lábios orações,
G
Sobem preces benfazejas
D7 G
com fervor dos corações.

Vários

Agradeçamos ao Senhor

Ritmo: Balada
Tom: Dó Maior

L. M.D. Joel Ivo Catapan

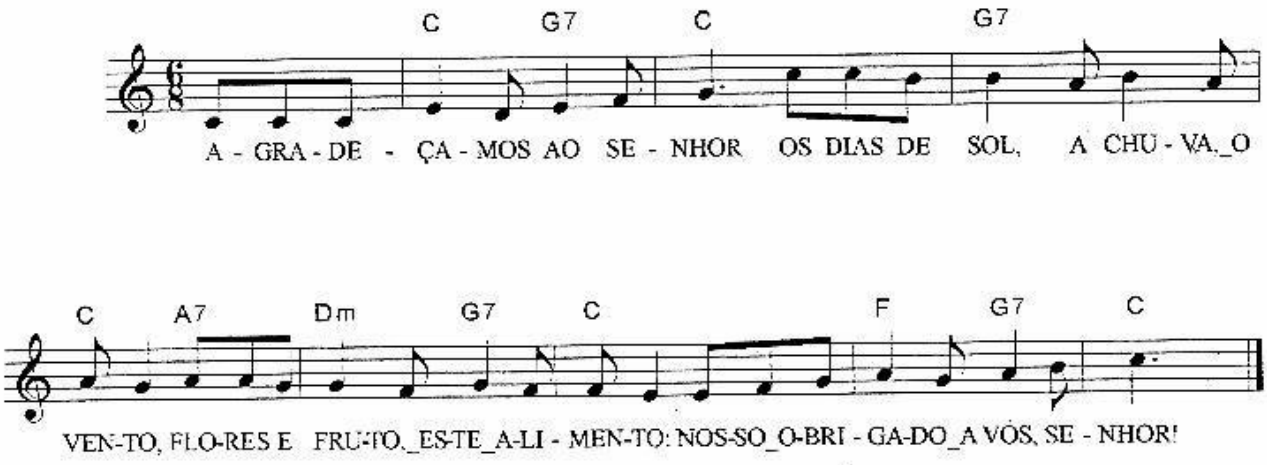

C G7 C
AGRADEÇAMOS AO SENHOR

G7 C
OS DIAS DE SOL, A CHUVA, O VENTO,

A7 Dm G7 C
FLORES E FRUTO, ESTE ALIMENTO:

F G7 C
NOSSO OBRIGADO A VÓS, SENHOR!

A Luz Resplandeceu

Ritmo: Balada/Canção
Tom: mi menor

L. M. Reginaldo Veloso

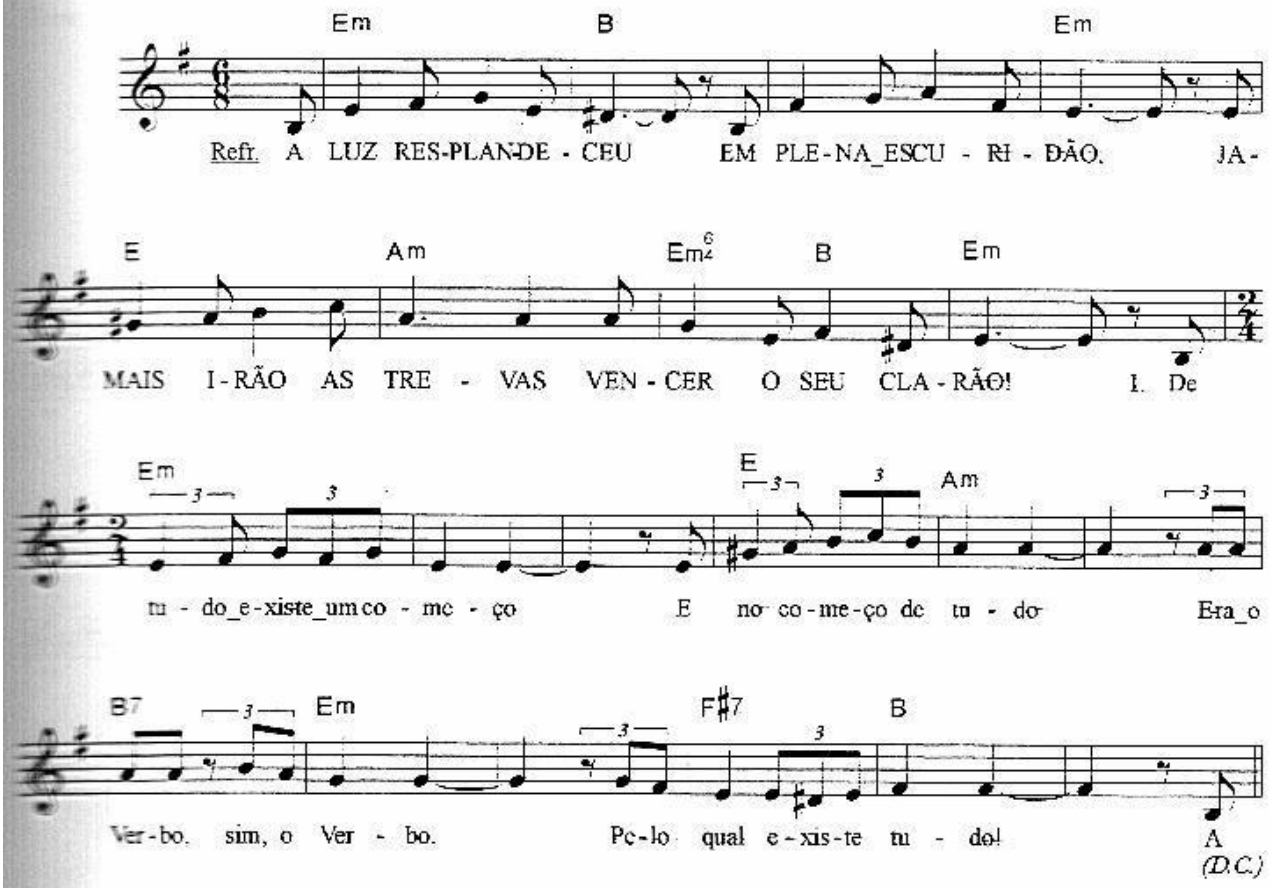

Refrão:

Em **B**
A LUZ RESPLANDECEU
Em
EM PLENA ESCURIDÃO,
E **Am**
JAMAIS IRÃO AS TREVAS
Em 6/4 **B** **Em**
VENCER O SEU CLARÃO!

1.

Em
De tudo existe um começo
E **Am**
E no começo de tudo
B7 **Em**
Era o Verbo, sim, o Verbo,
F#7 **B**
Pelo qual existe tudo!

Voltado pra Deus estava
O Verbo que era Deus,
E nada de quanto existe
Sem Ele apareceu!

É n'Ele que estava a vida,
A vida que é luz dos homens,
A luz nas trevas resplende,
E as trevas não compreendem.

2.
Um homem por Deus mandado,
Seu nome era João,
Veio a luz testemunhar
Pro mundo acreditar...

João, ele não era a luz,
Veio a luz testemunhar;
Luz verdadeira era o Verbo,
Que veio ao mundo brilhar.

A iluminar todo homem
O Verbo estava no mundo,
Por quem o mundo existia,
Mas não o reconhecia.

3.
Veio ao que lhe pertencia,
Mas os seus não o acolheram,
Porém, quem o recebia,
Os que no seu nome creram,

Filhos de Deus se tornaram,
O Verbo deu tal poder!
E assim nasceram de Deus
E não de humano querer!

O Verbo, então, fez-se carne,
Veio entre nós acampar
E sua glória nós vimos,
Glória que seu Pai lhe dá.

4.
Único Filho do Pai,
De graça e verdade pleno,
De sua imensa riqueza,
Graças, sem fim, recebemos.

Quem deu a Lei foi Moisés,
Porém, a graça e a verdade,
Somente, por Jesus Cristo
Chegam à realidade!

Ninguém jamais viu a Deus;
O Filho único, então,
Que está no seio do Pai,
Nos fez a revelação.

Cordeiro de Deus

Ritmo: Canção
Tom: re menor

M: Otacílio dos Santos Silva

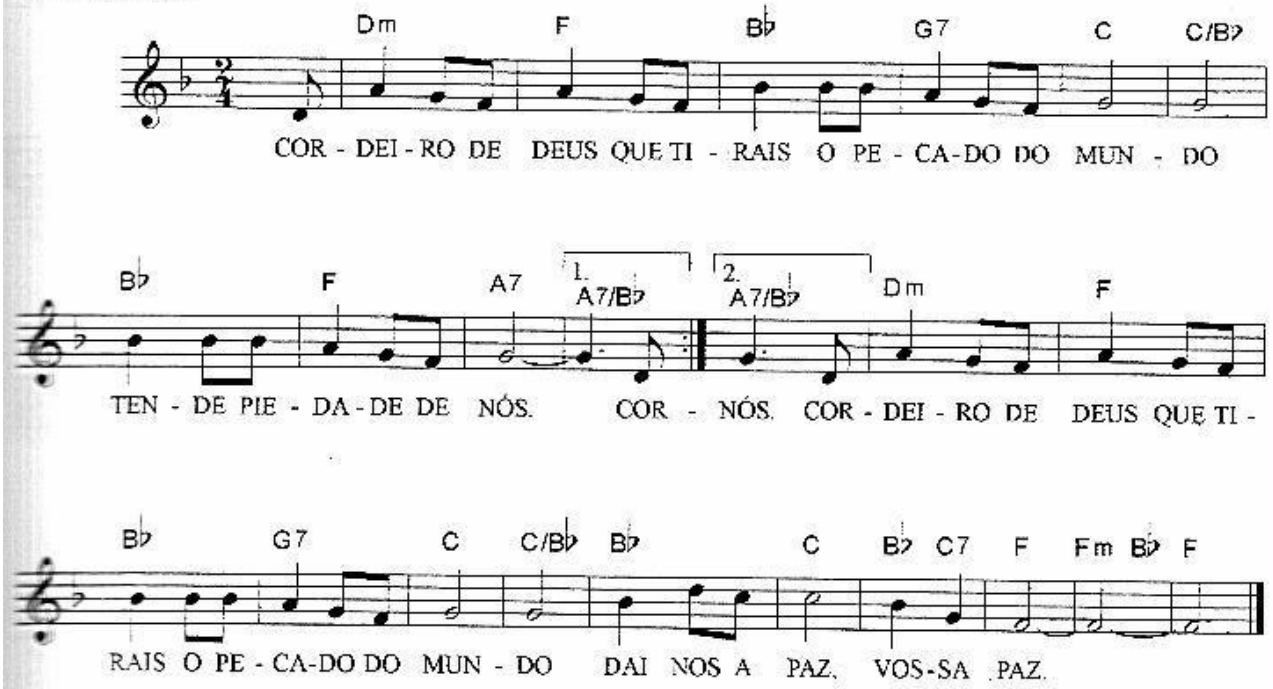

Dm F
CORDEIRO DE DEUS

Bb G7 C C/Bb
QUE TIRAIS O PECADO DO MUNDO,

Bb F A7 A7/Bb
TENDE PIEDADE DE NÓS. (Bis)

Dm F
CORDEIRO DE DEUS

Bb G7 C C/Bb
QUE TIRAIS O PECADO DO MUNDO,

Bb C Bb C7 F Fm Bb F
DAI NOS A PAZ, VOSSA PAZ.

Para Nós É Um Prazer

(Ação de Graças, onde há partilha de alimentos)

Ritmo: Canção
Tom: Lá Maior

L. M.: R. Veloso

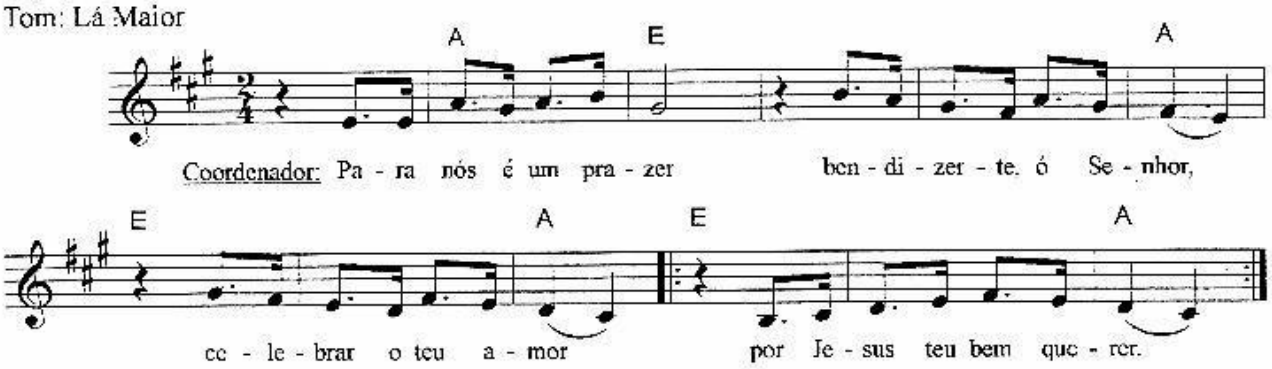

1.
A E
Para nós é um prazer
A E
bendizer-te, ó Senhor,
A E
celebrar o teu amor
A
por Jesus teu bem-querer! (bis)

2.
Te louvamos, ó Senhor,
pela nossa humana história,
que revela tua glória,
teu poder libertador! (bis)

3. (apresentando a comida)
Ó Senhor, te bendizemos
por comida tão gostosa,
que com mãos bem generosas
entre nós partilharemos! (bis)

4. (apresentando a bebida)
Ó Senhor, te bendizemos
por beber de tal delícia,
que entre nós com alegria
como irmãos dividiremos! (bis)

5.
E agora, ó Senhor,
sobre nós e nossa mesa,
tua luz e fortaleza,
manda o Espírito de amor! (bis)

6.
Bem unidos em Jesus,
um só corpo nós seremos,
nossa vida oferecemos
como ele fez na cruz! (bis)

7.
Teu Espírito congregue
tudo quanto está disperso,
tua Igreja em vida e verso
o teu reino manifeste! (bis)

8.
Ouve, ó Deus, nossa oração
pela humanidade inteira,
que nos livre da cegueira
da injustiça e da opressão. (bis)

9.
Também vamos recordar
nesta santa irmandade
quem já está na eternidade
tua face a contemplar. (bis)

10.
E um dia com teus santos,
com Maria, mãe de Cristo,
com prazer jamais previsto,
entoaremos nossos cantos! (bis)

11.
Finalmente a nossa boca,
inspirada por teu Filho,
e seguindo a seu ensino,
o teu santo nome invoca. (bis)

Ritmo: Balada

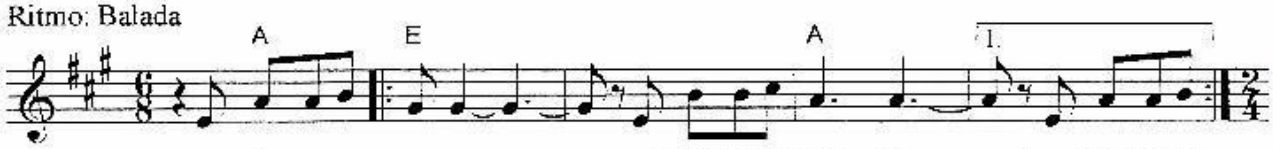

Ritmo: Samba

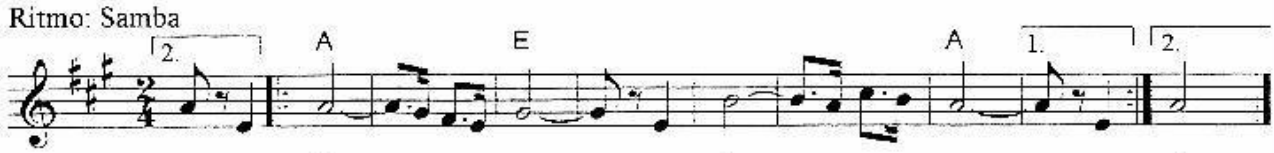

A E A A E A
AMÉM! ALELUIA! AMÉM! ALELUIA! (bis) / AMÉM! ALELUIA! AMÉM! ALELUIA! (bis)

Proclamação do Natal

Ritmo: Valsa/Balada
Tom: SIb Maior

L: Reginaldo Veloso
M: Frei Tito Medeiros

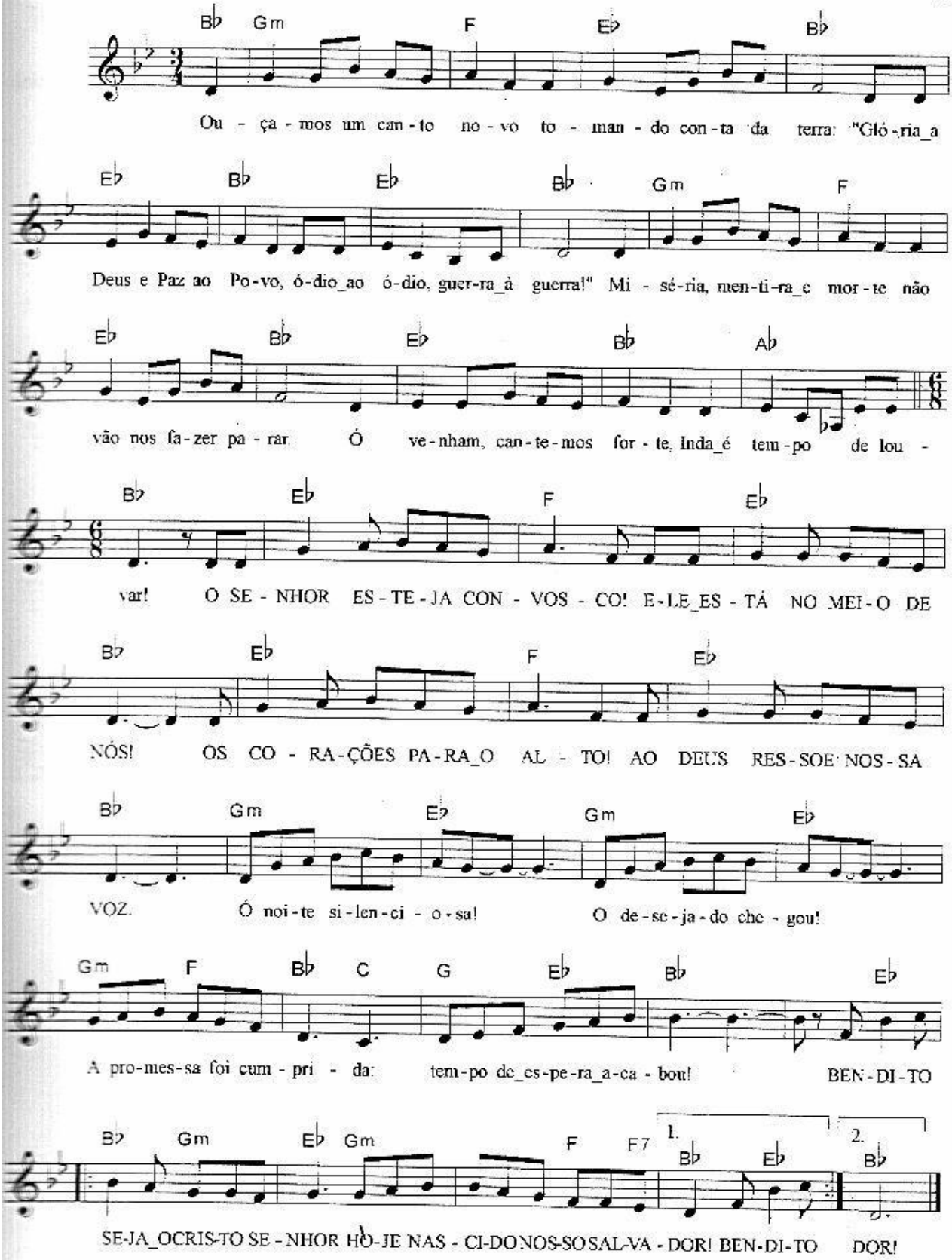

VALSA

1.
Bb Gm F
Ouçamos um canto novo
Eb Bb
tomando conta da terra:
Eb Bb
"Glória a Deus e Paz ao Povo,
Eb Bb
ódio ao ódio, guerra à guerra!"

2.
Gm F
Miséria, mentira e morte
Eb Bb
não vão nos fazer parar.
Eb Bb
Ó venham, cantemos forte,
Ab Bb
Inda é tempo de louvar!

BALADA

Eb F
O SENHOR ESTEJA CONVOSCO!
Eb Bb
ELE ESTÁ NO MEIO DE NÓS!
E F
OS CORAÇÕES PARA O ALTO!
E Bb
AO DEUS RESSOE NOSSA VOZ.

3.
Gm Eb
Ó noite silenciosa!
Gm Eb
O desejado chegou!
Gm F Bb C
A promessa foi cumprida:
G Eb Bb
tempo de espera acabou!

Eb Bb Gm Eb
BENDITO SEJA O CRISTO SENHOR
Gm F F7 Bb
HOJE NASCIDO - NOSSO SALVADOR! (bis)

4.
Ó noite silenciosa!
Chegou-nos o Emanuel!
O clamor foi atendido,
choveu justiça do céu!

5.
Ó noite silenciosa!
A sede foi saciada!
O Esposo está à porta!
Encontra a sua amada!

6.
Ó noite silenciosa!
Chegou o dia esperado!
Brotou a antiga raiz,
sinal do céu nos foi dado!

7.
Ó noite silenciosa!
Deus enviou o seu Filho!
Nasceu o Sol do Oriente,
a luz espalha o seu brilho!

8.
A vós, ó Pai, nesta noite
os servos cantam louvor.
Tornados filhos no Filho,
no Espírito de Amor.

Santo É o Senhor

(Advento)

Ritmo: Balada
Tom: Do Maior

L. M. José Cândido da Silva

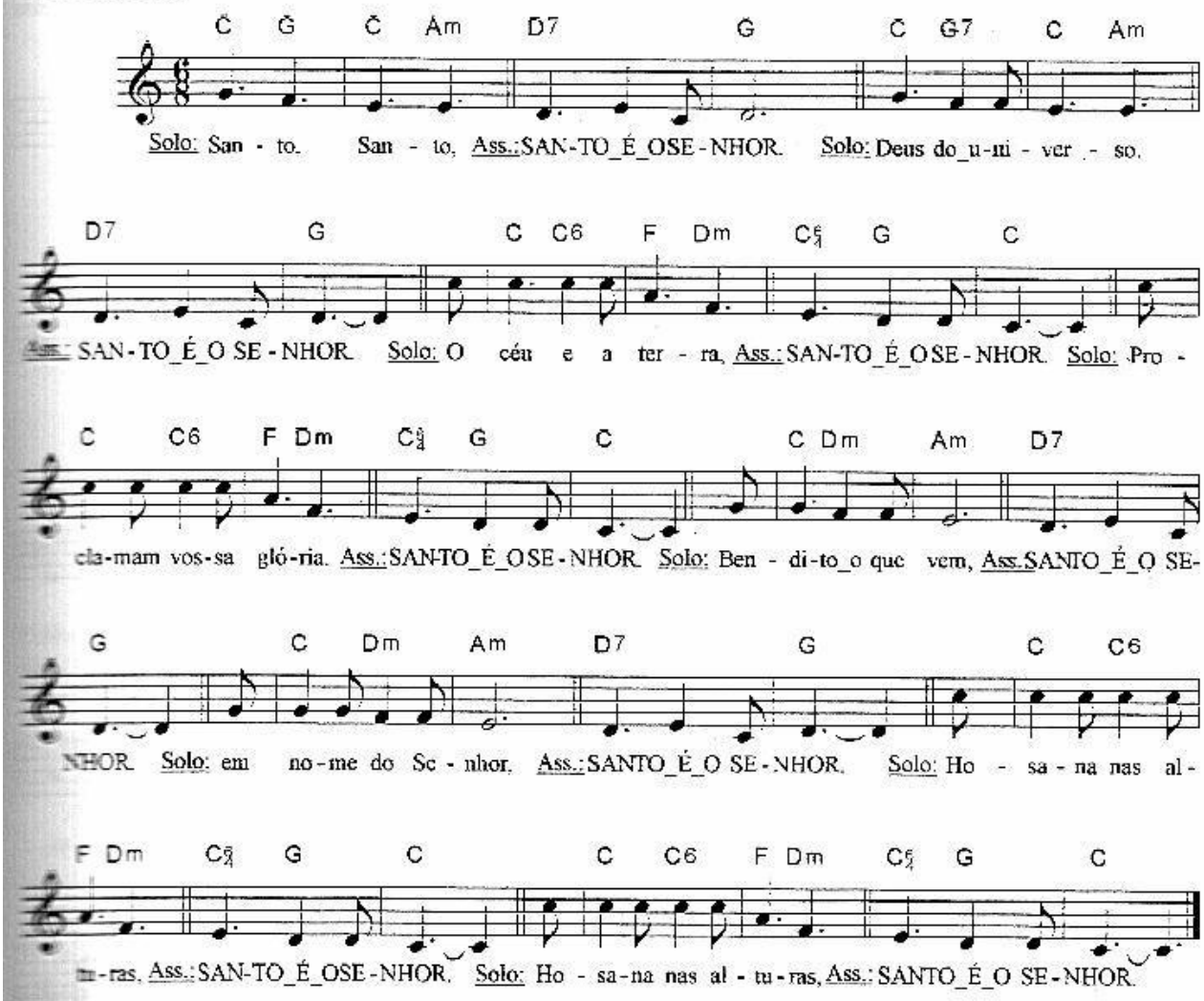

C G C Am
Solo: Santo, Santo,
D7 G
Ass.: SANTO É O SENHOR.
C G7 C Am
Solo: Deus do universo.
D7 G
Ass.: SANTO É O SENHOR.
C C6 F Dm
Solo: O céu e a terra,
C6/4 G C
Ass.: SANTO É O SENHOR.
C C6 F Dm
Solo: Proclamam vossa glória.
C6/4 G C
Ass.: SANTO É O SENHOR.

C Dm Am
Solo: Bendito o que vem,
D7 G
Ass.: SANTO É O SENHOR.
C Dm Am
Solo: Em nome do Senhor,
D7 G
Ass.: SANTO É O SENHOR.
C C6 F Dm
Solo: Hosana nas alturas,
C6/4 G C
Ass.: SANTO É O SENHOR.
C C6 F Dm
Solo: Hosana nas alturas,
C6/4 G C
Ass.: SANTO É O SENHOR.

Santo É

Ritmo: Canção
Tom: La Maior

Paulinho Ribeiro

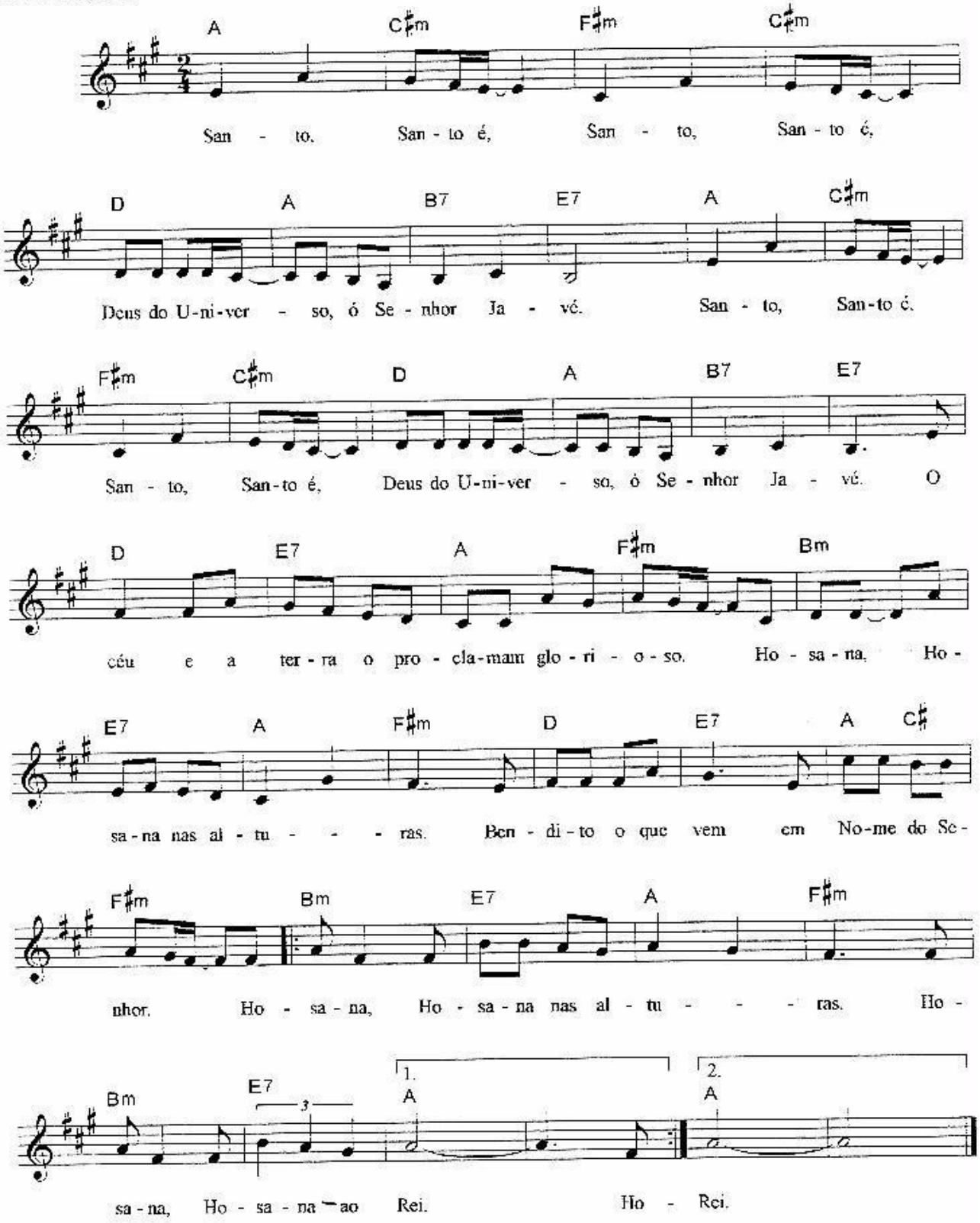

A C#m F#m C#m
Santo, Santo é, Santo, Santo é,
D A B7 E7
Deus do Universo, ó Senhor Javé.
A C#m F#m C#m
Santo, Santo é, Santo, Santo é,
D A B7 E7
Deus do Universo, ó Senhor Javé.
D E7 A F#m
O céu e a terra o proclamam glorioso.
Bm E7 A F#m
Hosana, Hosana nas alturas.
D E7 A C# F#m
Bendito o que vem em Nome do Senhor.
Bm E7 A F#m
Hosana, Hosana nas alturas.
Bm E7 A
Hosana, Hosana ao Rei.

Seja Bendito

Ritmo: Balada
Tom: Sol Maior

D.R.

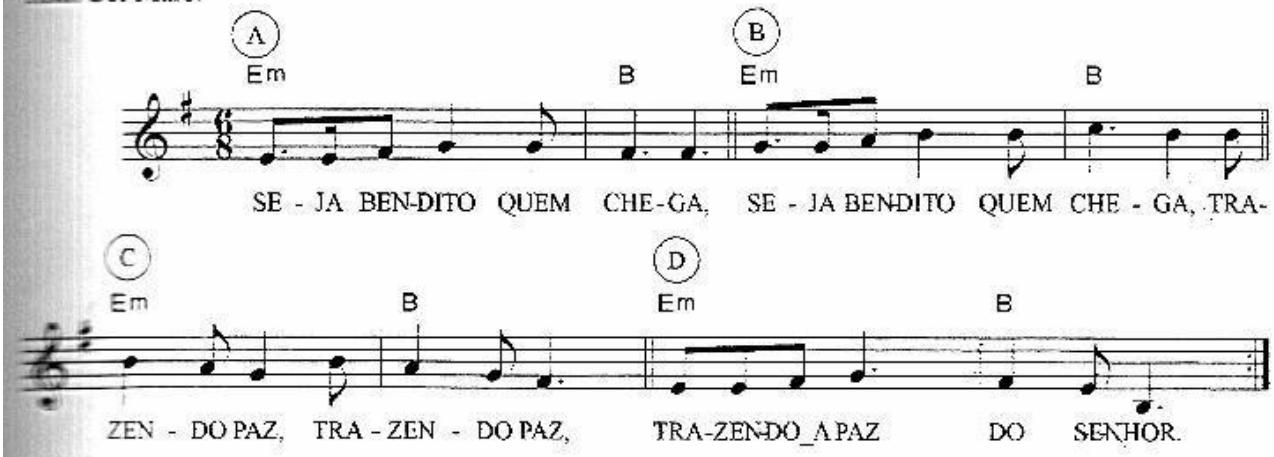

Em B
SEJA BENDITO QUEM CHEGA,
Em B
SEJA BENDITO QUEM CHEGA,
Em B
TRAZENDO PAZ,
B
TRAZENDO PAZ,
Em B
TRAZENDO A PAZ DO SENHOR.