SEXTA-FEIRA DA 4ª SEMANA DA QUARESMA

Salmo Responsorial – Sl 33 (34) – DO CORAÇÃO ATRIBULADO

Áudio: https://www.youtube.com/watch?v=Gza7bt_Iwao

RITMO: Balanço (I)

Como tocar esse Ritmo no Violão?	Movimentos - MÃO DIREITA	
http://www.youtube.com/watch?v=_T6f_CCV2ds	↓ P ↑ I ↓ M ↓ P	P = Polegar M = Mão I = Indicador

Sl 33 (34), 17-18. 19-20. 21.23 (R. 19a)

Melodia: André Zamur

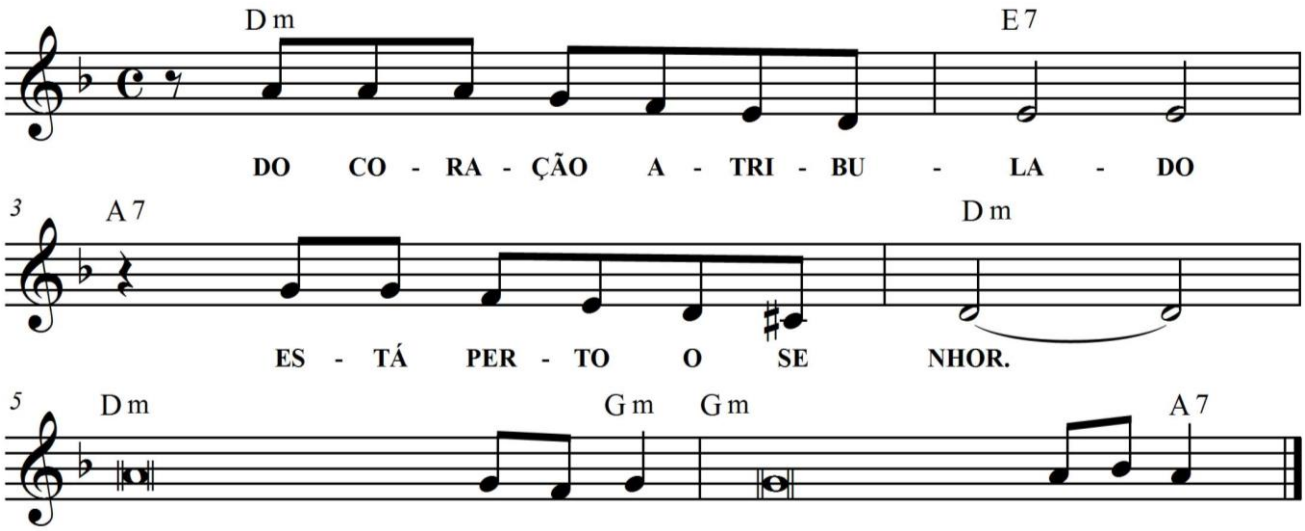

Dm E7 A7 Dm
DO CORAÇÃO ATRIBULADO ESTÁ PERTO O SENHOR.

Dm Gm
1. O Senhor volta a sua face **con**tra os maus,
Gm A7
para da terra apagar su**a** lembrança.
Dm Gm
Clamam os justos, e o Senhor bon**do**so escuta
Gm A7
e de todas as angústias **os** liberta.

Dm Gm
2. Do coração atribulado ele **es**tá perto
Gm A7
e conforta os de espírito **a**batido.
Dm Gm
Muitos males se abatem **so**bre os justos,
Gm A7
mas o Senhor de todos eles **os** liberta.

Dm Gm
3. Mesmo os seus ossos ele os guarda e **os** protege,
Gm A7
e nenhum deles haverá de **se** quebrar.
Dm Gm
Mas o Senhor liberta a vida **dos** seus servos,
Gm A7
e castigado não será quem **ne**le espera.