QUINTA-FEIRA DA 7ª SEMANA DO TEMPO COMUM
(Ano Par)

Salmo Responsorial – Sl 48 (49) – FELIZES OS HUMILDES DE ESPÍRITO (Tom: E)

Áudio: https://www.youtube.com/watch?v=_4WO7O30JRw

RITMO: Balanço (I)

Como tocar esse Ritmo no Violão?	Movimentos - MÃO DIREITA	
http://www.youtube.com/watch?v=_T6f_CCV2ds	↓ P ↑ I ↓ M ↓ P	P = Polegar M = Mão I = Indicador

Sl 48 (49), 14-15ab. 15cd-16. 17-18. 19-20 (R. Mt 5,3)

Melodia: Ir. Míria T. Kolling

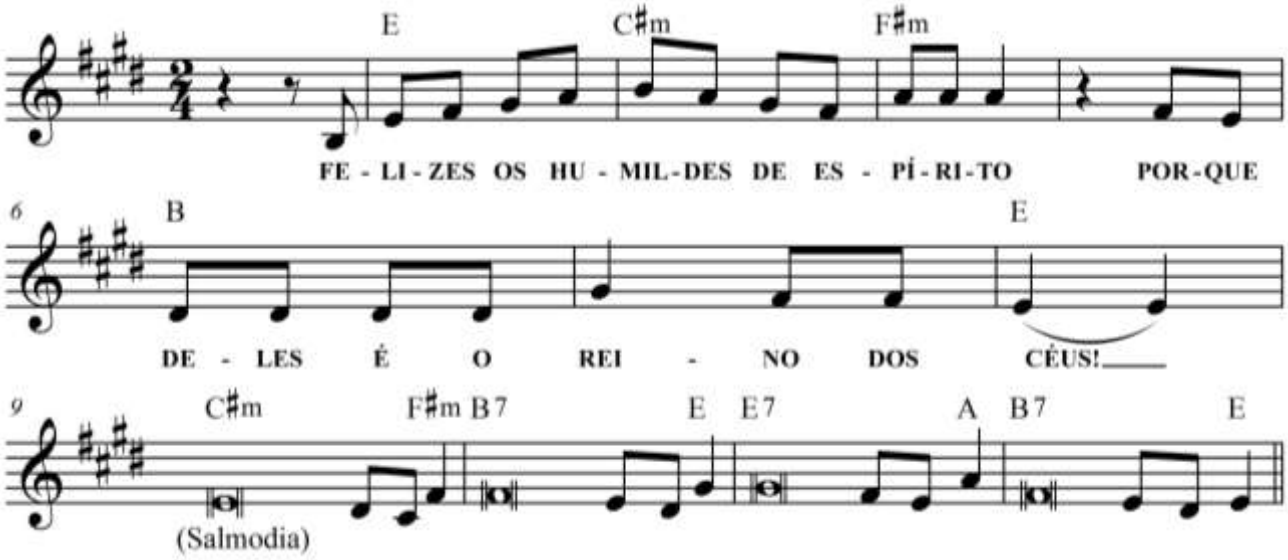

E C#m F#m
FELIZES OS HUMILDES DE ESPÍRITO
B B7 E
PORQUE DELES É O REINO DOS CÉUS!

C#m F#m
1. Este é o fim do que espera es**tul**tamente,
B7 E
o fim daqueles que se alegram **com** sua sorte;
E7 A
são um rebanho recolhido ao **ce**mitério,
B7 E
e a própria morte é o pastor que os **a**pascenta.

C#m
2. São empurrados e deslizam para o abismo. +
F#m
Logo seu corpo e seu semblante **se** desfazem,
B7 E
e entre os mortos fixarão **sua** morada.
E7 A
Deus, porém, me salvará das **mãos** da morte
B7 E
e junto a si me tomará em **suas** mãos.

C#m F#m
3. Não te inquietes, quando um homem **fi**ca rico
B7 E
e aumenta a opulência **de** sua casa;
E7 A
pois ao morrer não levará **na**da consigo,
B7 E
nem seu prestígio poderá a**com**panhá-lo.

C#m F#m
4. Felicitava-se a si mesmo en**quan**to vivo:
B7 E
"Todos te aplaudem, tudo bem, is**to** que é vida!"
E7 A
Mas vai-se ele para junto **de** seus pais,
B7 E
que nunca mais e nunca mais ve**rão** a luz!