SEGUNDA-FEIRA DA 29ª - SEMANA DO TEMPO COMUM (Ano par)

Salmo Responsorial – Sl 99 (100) – O SENHOR MESMO NOS FEZ (Tom: C)

Áudio: https://www.youtube.com/watch?v=fwsrU_RNdD0

RITMO: Balanço (I)

Como tocar esse Ritmo no Violão?	Movimentos - MÃO DIREITA	
http://www.youtube.com/watch?v=_T6f_CCV2ds	↓ ↑ ↓ ↓ P I M P	P = Polegar M = Mão I = Indicador

Sl 99 (100), 2. 3. 4. 5 (R. 3b)

Melodia: Wallison Rodrigues

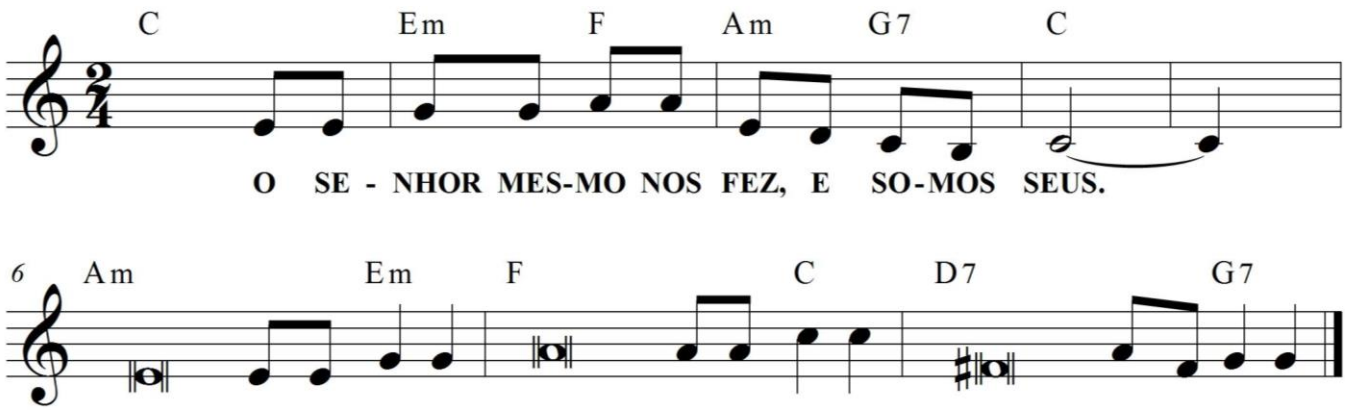

C Em F Am G7 C
O SENHOR MESMO NOS FEZ, E SOMOS SEUS

Am Em
1. Aclamai o Senhor, ó terra in**tei**ra,
F C
servi ao Senhor com ale**gria**,
D7 G7
ide a ele cantando **ju**bilosos!

Am Em
2. Sabei que o Senhor, só ele, é **Deus**,
F C
Ele mesmo nos fez, e somos **seus**,
D7 G7
nós somos seu povo e **seu** rebanho.

Am Em
3. Entrai por suas portas dando **gra**ças,
F C
e em seus átrios com hinos de lou**vor**;
D7 G7
dai-lhe graças, seu nome **ben**dizei!

Am Em
4. Sim, é bom o Senhor e nosso **Deus**,
F C
sua bondade perdura para **sem**pre,
D7 G7
seu amor é fiel e**ter**namente!