QUARTA-FEIRA DA 32ª SEMANA DO TEMPO COMUM
(Ano ímpar)

Salmo Responsorial – Sl 81 (82) LEVANTAI-VOS, Ó SENHOR (Tom: F#m)

Áudio: https://www.youtube.com/watch?v=rDhxZ_SIAeE

RITMO: Balanço (I)

Como tocar esse Ritmo no Violão?	Movimentos - MÃO DIREITA	
http://www.youtube.com/watch?v=_T6f_CCV2ds	↓ P ↑ I ↓ M ↓ P	P = Polegar M = Mão I = Indicador

Sl 81 (82), 3-4. 6-7 (8a)

André Zamur

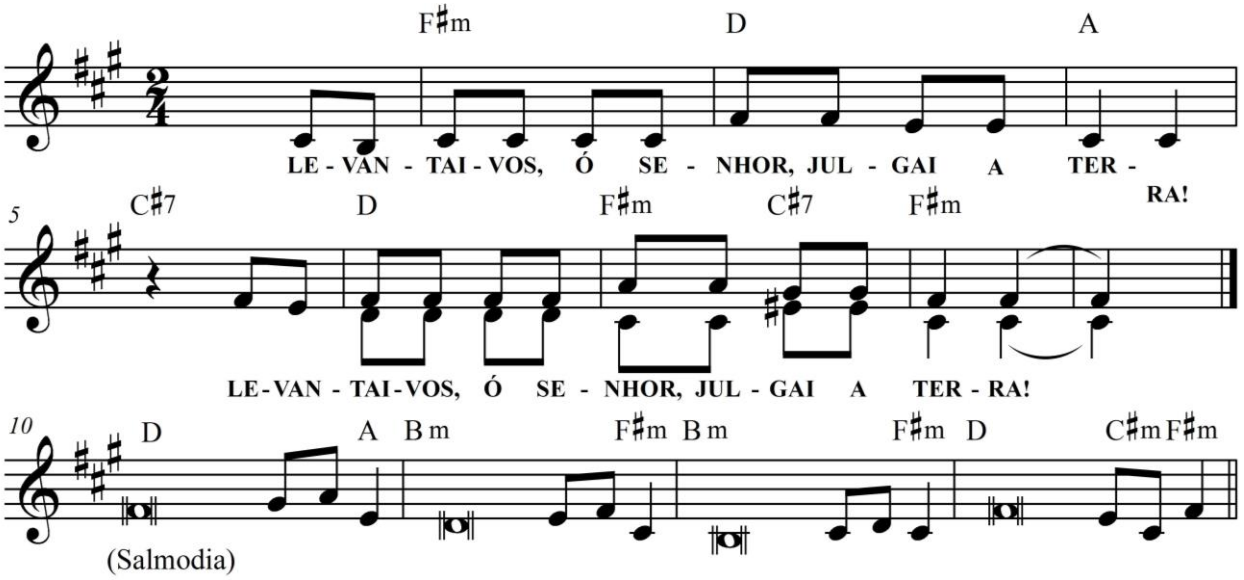

F#m D A C#7
LEVANTAI-VOS, Ó SENHOR, JULGAI A TERRA!
D F#m C#7 F#m
LEVANTAI-VOS, Ó SENHOR, JULGAI A TERRA!

D A
1. Fazei justiça aos indefesos **e** aos órfãos,
Bm F#m
ao pobre e ao humilde **ab**sorvei!
Bm F#m
Libertai o oprimido, o **in**feliz,
D C#m F#m
da mão dos opressores **a**rrancai-os!”

D A
2. Eu disse: “ó juízes, **vós** sois deuses,
Bm F#m
sois filhos todos vós do **Deus** Altíssimo!
Bm F#m
E, contudo, como homens **mor**rereis,
D C#m F#m
caireis como qualquer dos **po**derosos!”