# TERÇA-FEIRA DA 3ª SEMANA DA QUARESMA

**Salmo Responsorial – Sl 24 (25) – RECORDAI, SENHOR (Tom: C)**

**Áudio:** https://www.youtube.com/watch?v=pYoy17Styf8

**RITMO: Balanço (I)**

| Como tocar esse Ritmo no Violão? | Movimentos - MÃO DIREITA | |
|---|---|---|
| http://www.youtube.com/watch?v=_T6f_CCV2ds | ↓ P ↑ I ↓ M ↓ P | P = Polegar M = Mão<br>I = Indicador |

Sl 24 (25), 4bc-5ab. 6-7bc. 8-9 (R. 6a)

*Melodia: André Zamur*

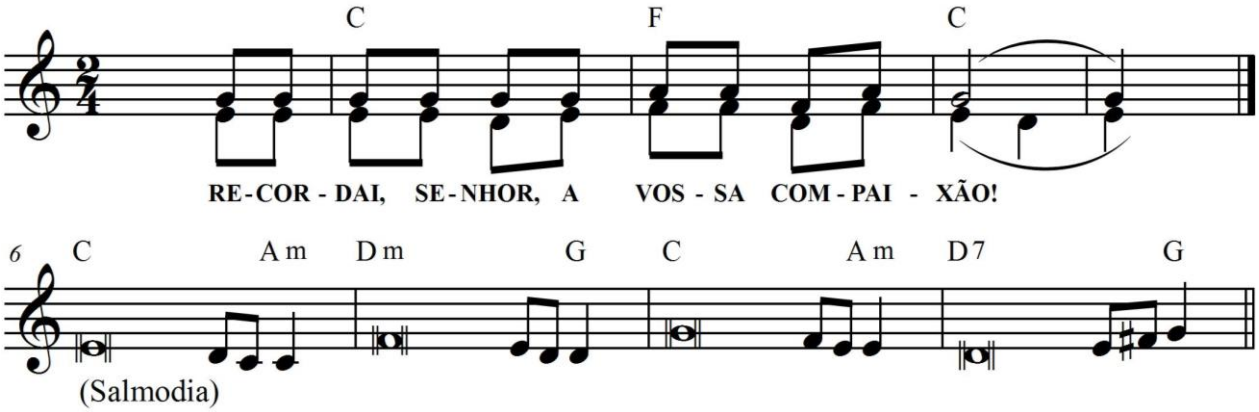


**C F C**
**RECORDAI, SENHOR, A VOSSA COMPAIXÃO!**

**C Am**
**1.** Mostrai-me, ó Senhor, vos**sos** caminhos,
**Dm G**
e fazei-me conhecer a **vos**sa estrada!
**C Am**
Vossa verdade me oriente e **me** conduza,
**D7 G**
porque sois o Deus da minha **sal**vação.

**C Am**
**2.** Recordai, Senhor meu Deus, vos**sa** ternura
**Dm G**
e a vossa compaixão que **são** eternas!
**C Am**
De mim lembrai-vos, porque sois mi**se**ricórdia
**D7 G**
e sois bondade sem limites, **ó** Senhor!

**C Am**
**3.** O Senhor é piedade e **re**tidão,
**Dm G**
e reconduz ao bom caminho os **pe**cadores.
**C Am**
Ele dirige os humildes **na** justiça,
**D7 G**
e aos pobres ele ensina o **seu** caminho.