QUARTA-FEIRA DA 4ª SEMANA DA QUARESMA

Salmo Responsorial – Sl 144 (145) – MISERICORDIA E PIEDADE É O SENHOR

Áudio: ***https://www.youtube.com/watch?v=Sfx_mnxkLCU***

RITMO: Balanço (I)

Como tocar esse Ritmo no Violão?	Movimentos - MÃO DIREITA	
http://www.youtube.com/watch?v=_T6f_CCV2ds	↓ P ↑ I ↓ M ↓ P	P = Polegar M = Mão I = Indicador

Sl 144 (145), 8-9. 13cd-14. 17-18 (R. 8a)

Melodia: André Zamur

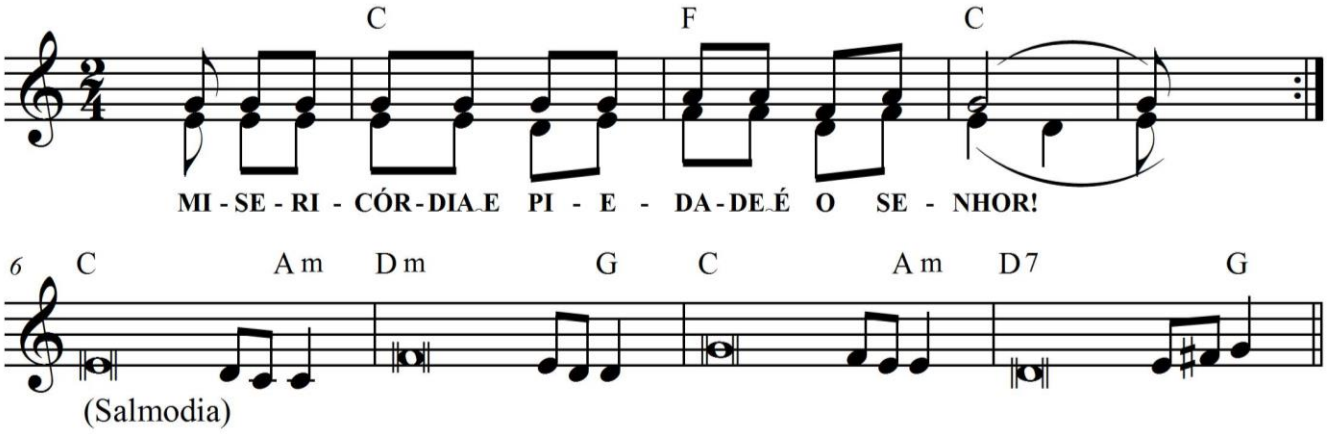

C F C
MISERICÓRDIA E PIEDADE É O SENHOR! (Bis)

C Am
1. Misericórdia e piedade é **o** Senhor,
Dm G
ele é a mor, é paciência, é **com**paixão.
C Am
O Senhor é muito bom pa**ra** com todos,
D7 G
sua ternura abraça toda **cri**atura.

C Am
2. O Senhor é amor fiel em su**a** palavra,
Dm G
é santidade em toda obra que **e**le faz.
C Am
Ele sustenta todo aquele **que** vacila
D7 G
e levanta todo aquele **que** tombou.

C Am
3. É justo o Senhor em **seus** caminhos,
Dm G
é santo em toda obra que **e**le faz.
C Am
Ele está perto da pessoa que **o** invoca,
D7 G
de todo aquele que o invoca **le**almente.