SEXTA-FEIRA DA 32º SEMANA DO TEMPO COMUM
(Ano Ímpar)

Salmo Responsorial – Sl 18A (19) OS CÉUS PROCLAMAM A GLÓRIA (Tom: D)

Áudio: https://www.youtube.com/watch?v=gNS8UnXOtoY

RITMO: Balanço (I)

Como tocar esse Ritmo no Violão?	Movimentos - MÃO DIREITA	
http://www.youtube.com/watch?v=_T6f_CCV2ds	↓ P ↑ I ↓ M ↓ P	P = Polegar M = Mão I = Indicador

Sl 18A (19), 2-3. 4-5 (R. 2a)

Melodia: André Zamur

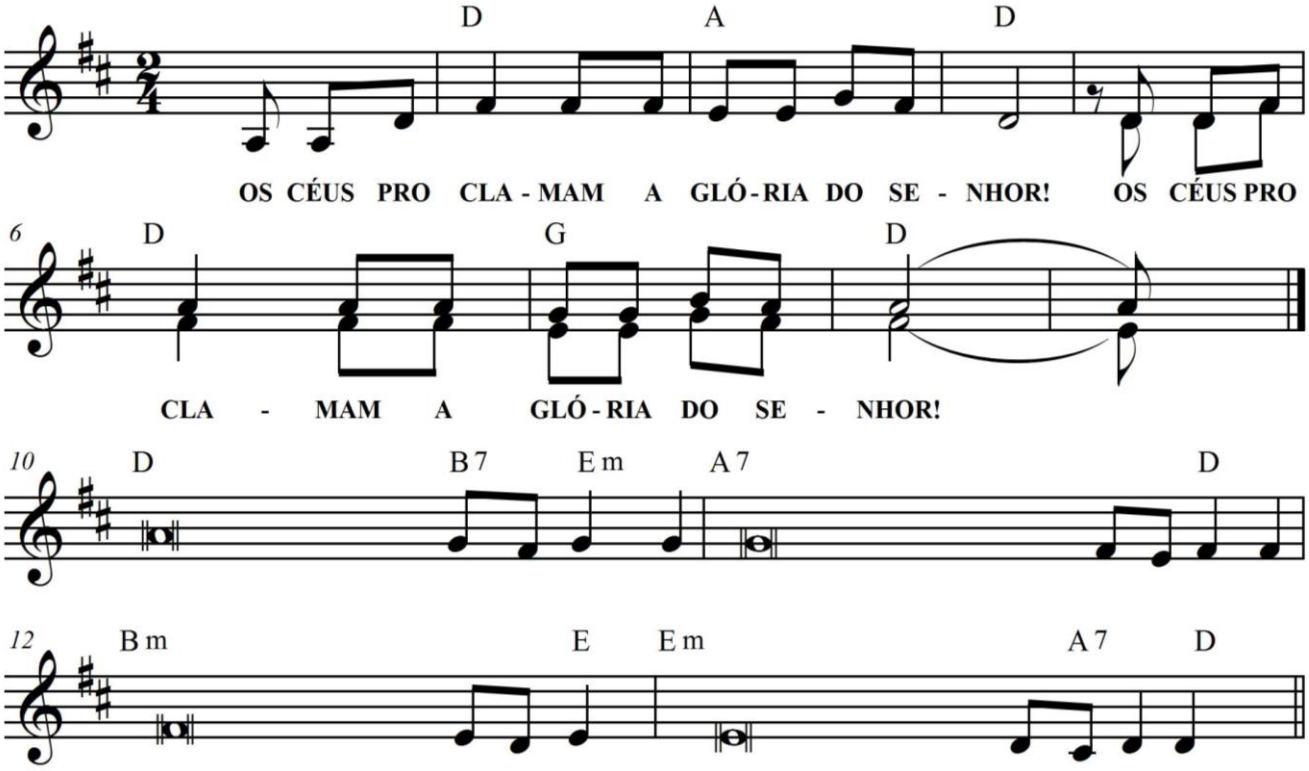

D A D
OS CÉUS PROCLAMAM A GLÓRIA DO SENHOR!
D G D
OS CÉUS PROCLAMAM A GLÓRIA DO SENHOR!

D B7 Em
1. Os céus proclamam a glória **do** Senhor,
A7 D
e o firmamento, a obra **de** suas mãos;
Bm E
o dia ao dia transmite es**ta** mensagem,
Em A7 D
a noite à noite publica es**ta** notícia.

D B7 Em
2. Não são discursos nem frases **ou** palavras,
A7 D
nem são vozes que possam **ser** ouvidas;
Bm E
seu som ressoa e se espalha em **to**da a terra,
Em A7 D
chega aos confins do universo a **su**a voz.