# SÁBADO DA 18º SEMANA DO TEMPO COMUM
## (Ano Ímpar)

**Salmo Responsorial** – Sl 17 (18) – EU VOS AMO, Ó SENHOR

**Áudio:** https://www.youtube.com/watch?v=7ZQPQHPjvV8

**RITMO: Balada (III)**

| Como tocar esse Ritmo no Violão? | Movimentos - MÃO DIREITA | |
|---|---|---|
| https://www.youtube.com/watch?v=wbWI5FsX248 | ↓ ↑ ↓ ↑ ↓ ↑ ↓<br>P ... I P I M I P | P = Polegar M = Mão<br>I = Indicador |

Sl 17 (18), 2-3a.3bc-4.47.51ab (R/. 2)

*André Zamur*

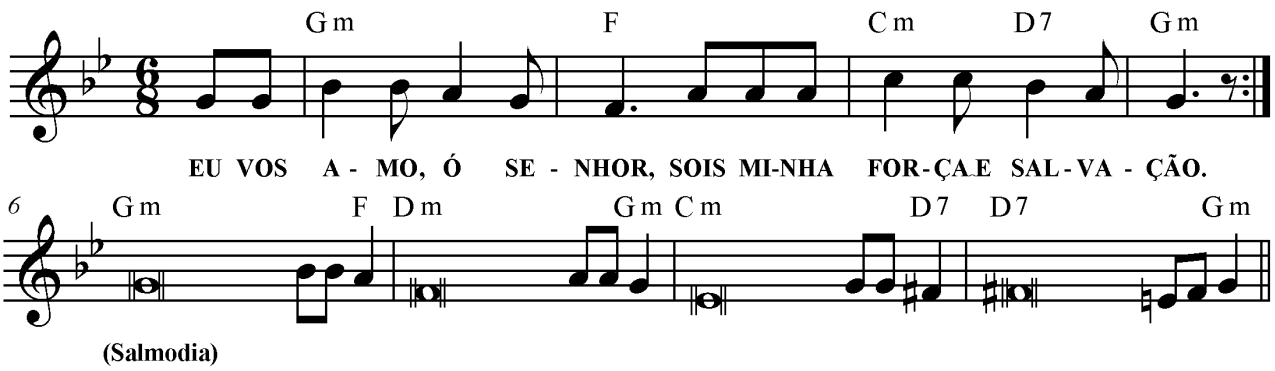


**Gm F**
**EU VOS AMO, Ó SENHOR,**
**Cm D7 Gm**
**SOIS MINHA FORÇA E SALVAÇÃO.**

**Gm F**
**1.** Eu vos amo, ó Senhor! Sois **mi**nha **for**ça,
**Dm Gm**
minha rocha, meu refúgio e **Sal**va**dor**!
**Cm D7**
Ó meu Deus, sois o rochedo **que** me a**bri**ga,
**D7 Gm**
minha força e poderosa **sal**va**ção**.

**Gm F**
**2.** Ó meu Deus, sois o rochedo **que** me a**bri**ga,
**Dm Gm**
sois meu escudo e proteção: em **vós** es**pe**ro!

**Cm D7**
Invocarei o meu Senhor: a **e**le a **gló**ria!
**D7 Gm**
E dos meus perseguidores **se**rei **sal**vo!

**Gm F**
**3.** Viva o Senhor! Bendito seja o **meu** Ro**che**do!
**Dm Gm**
E louvado seja Deus, meu **Sal**va**dor**!
**Cm D7**
Concedeis ao vosso rei gran**des** vi**tó**rias
**D7 Gm**
e mostrais misericórdia ao **vos**so Un**gi**do!