SEGUNDA-FEIRA DA 27ª SEMANA DO TEMPO COMUM
(Ano ímpar)

Salmo Responsorial – Jn 2, 2 – RETIRASTES MINHA VIDA DO SEPULCRO (Tom: D)

Áudio: https://www.youtube.com/watch?v=RrWHmbuK6oA

RITMO: Balanço (I)

Como tocar esse Ritmo no Violão?	Movimentos - MÃO DIREITA	
http://www.youtube.com/watch?v=_T6f_CCV2ds	↓ P ↑ I ↓ M ↓ P	P = Polegar M = Mão I = Indicador

Jn 2,2. 3. 4. 5. 8 (R. 7c)

Música: Ir. Miria T. Kolling

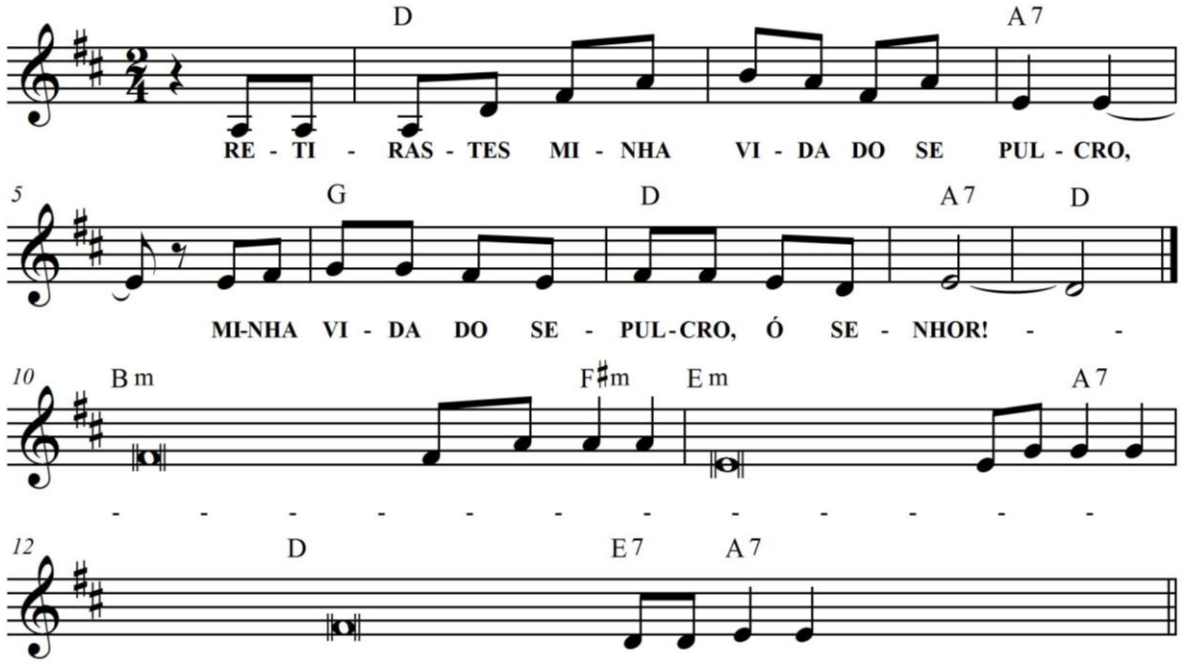

D A7 G D A7 D
RETIRASTES MINHA VIDA DO SEPULCRO,/ MINHA VIDA DO SEPULCRO, Ó SENHOR__!

Bm F#m
1. Do fundo do abismo, do ventre **do** peixe,
Em A7
Jonas rezou ao Senhor, o **seu** Deus,
D E7 A7
a seguinte **o**ração:

Bm F#m
2. Na minha angústia clamei por **so**corro,
Em A7
pedi vossa ajuda do mundo **dos** mortos
D E7 A7
e vós me **a**tendeste.

Bm F#m
3. Senhor, me lançastes no seio **dos** mares,
Em A7
cercou-me a torrente vossas ondas **pas**saram
D E7 A7
com furor **so**bre mim.

Bm F#m
4. Então, eu pensei: eu fui a**fas**tado
Em A7
para longe de vós; nunca mais hei **de** ver
D E7 A7
vosso Tem**plo** sagrado.

Bm F#m
5. E quando minhas forças em mim a**ca**bavam,
Em A7
do Senhor me lembrei, chegando a**té** vós
D E7 A7
a minha **o**ração.