TERÇA-FEIRA DA 13ª SEMANA DO TEMPO COMUM
(Ano Par)

SALMO RESPONSORIAL – Sl 5 – NA VOSSA JUSTIÇA GUIAI-ME (Tom: E)

Áudio: https://www.youtube.com/watch?v=cODxiXsRH_M

RITMO: Balada (III)

Como tocar esse Ritmo no Violão?	Movimentos - MÃO DIREITA	
https://www.youtube.com/watch?v=wbWI5FsX248	P … I P I M I P	P = Polegar M = Mão I = Indicador

Sl 5, 5-.6.7.8 (R. 9a)

Música: Míria T. Kolling

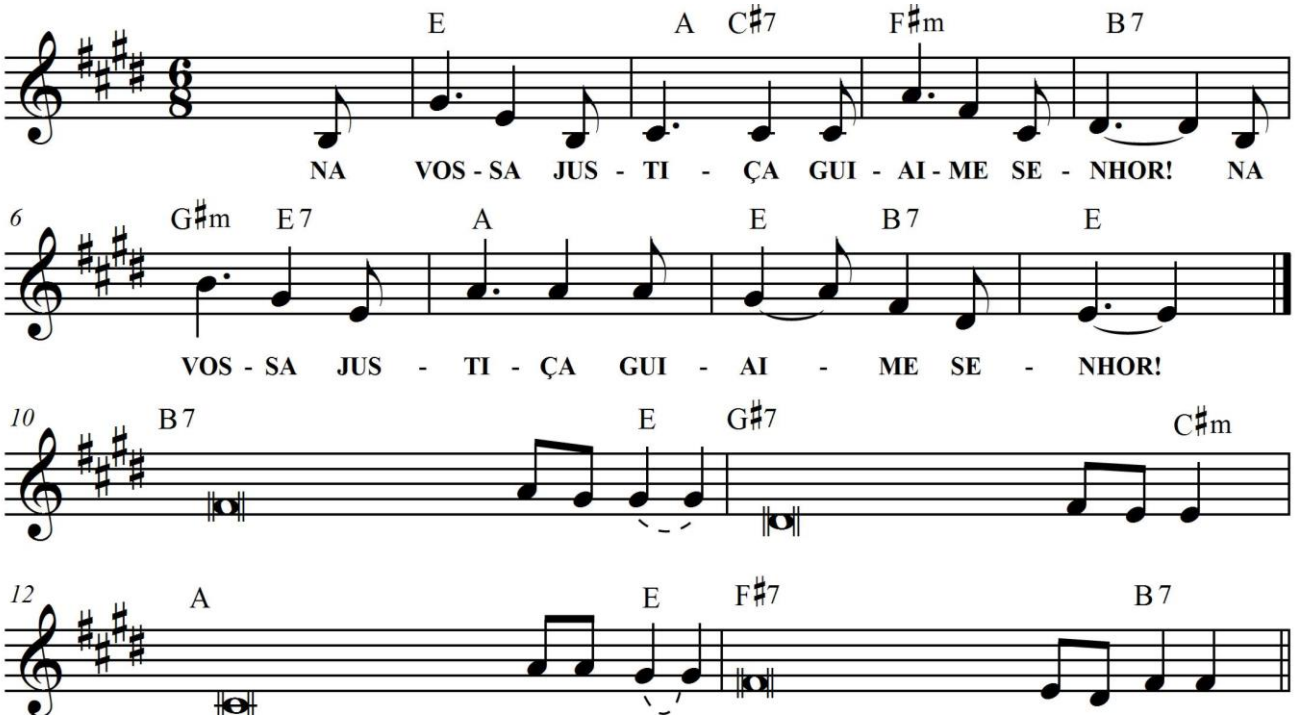

E A C#7 F#m B7
NA VOSSA JUSTIÇA GUIAI-ME SENHOR!
G#m E7 A E B7 E
NA VOSSA JUSTIÇA GUIAI-ME SENHOR!

B7 E
1. Não sois um Deus a quem agrade a i**ni**quidade,
G#7 C#m
não pode o mau mo**rar** convosco;
A E
nem os ímpios poderão per**ma**necer
F#7 B7
perante os **vos**sos olhos.

B7 E
2. Detestais o que pratica a i**ni**quidade
G#7 C#m
e destruís o **men**tiroso.
A E
Ó Senhor, abominais o **san**guinário,
F#7 B7
o perverso e en**ga**nador.

B7 E
3. Eu, porém, por vossa graça **ge**nerosa,
G#7 C#m
posso entrar em **vos**sa casa.
A E
E, voltado reverente ao **vos**so templo,
F#7 B7
com respeito **vos** adoro.