QUINTA-FEIRA DA 17ª SEMANA DO TEMPO COMUM

Salmo Responsorial – Sl 145 (146) FELIZ QUEM SE APOIA NO DEUS (Tom: D)

Áudio: https://www.youtube.com/watch?v=u9U-Uaedq3s

RITMO: Ritmo Jovem (VI)

Como tocar esse Ritmo no Violão?	Movimentos - MÃO DIREITA	
http://www.youtube.com/watch?v=NVw61JBWY9Y	↓ P ↑ I ↓ M ↑ I	P = Polegar M = Mão I = Indicador

Sl 145 (146), 1-2.3-4.5-6 (R. 5a)

Música: Ir. Míria T. Kolling

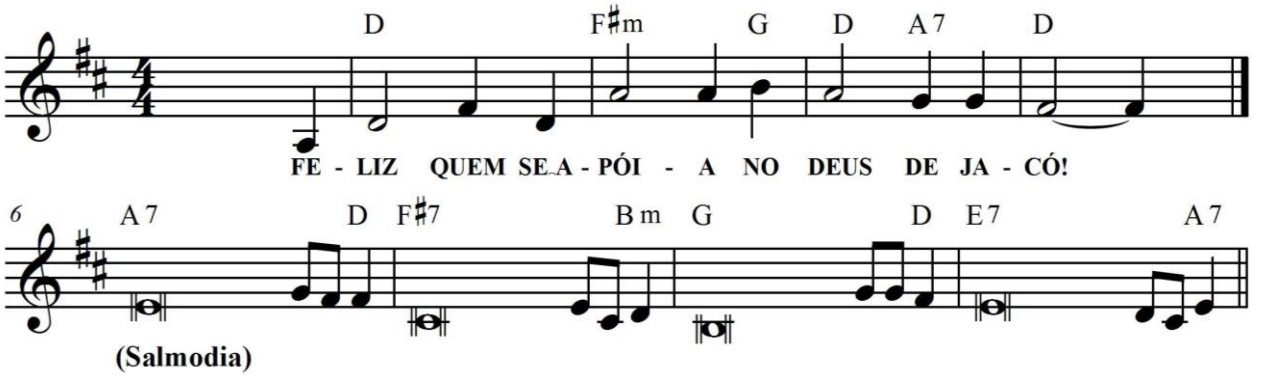

D F#m G D A7 D
FELIZ QUEM SE APÓIA NO DEUS DE JACÓ!

A7 D
1. Bendize, minh'alma, **ao** Senhor!
F#7 Bm
Bendirei ao Senhor **to**da a vida,
G D
cantarei ao meu Deus **sem** cessar!
E7 A7
Cantarei ao meu Deus **sem** cessar!

A7 D
2. Não ponhais vossa fé nos **que** mandam,
F#7 Bm
não há homem que pos**sa** salvar.
G
Ao faltar-lhe o respiro ele volta +
D
para a terra de on**de** saiu;
E7 A7
nesse dia seus pla**nos** perecem.

A7
3. É feliz todo homem que busca +
D
seu auxílio no Deus **de** Jacó,
F#7 Bm
e que põe no Senhor a **es**perança.
G D
O Senhor fez o céu **e** a terra,
E7 A7
fez o mar e o que ne**les** existe.